

**INFORME DEFINITIVO
DE LA FISCALIZACIÓN DE LA CUENTA GENERAL DEL EJERCICIO 2013 DEL
AYUNTAMIENTO DE SANTA CRUZ DE TENERIFE**

En el ejercicio de la función fiscalizadora que le impone el artículo 11, apartado b) de la Ley Territorial 4/1989, de 2 de mayo, y en virtud del artículo 223 del Texto Refundido de la Ley Reguladora de las Haciendas Locales, aprobado por el Real Decreto Legislativo 2/2004, de 5 marzo (en adelante, TRLRHL), en base a las cuentas anuales integrantes de la Cuenta General del EJERCICIO ECONÓMICO DE 2013, esta Audiencia de Cuentas emite el presente informe definitivo.

La Entidad ha presentado, la información que compone la Cuenta General por vía telemática y ajustada a los requisitos de la Instrucción de Contabilidad para la Administración Local.

En la fiscalización llevada a cabo sobre la misma se han observado los aspectos siguientes, figurando en el Anexo únicamente los incumplimientos relacionados con la coherencia interna y el contenido de las cuentas anuales, y en su caso, los relativos a la cumplimentación de la Información Adicional:

A) Relación de entes dependientes de la Entidad

Dependientes de la Entidad existen los organismos autónomos siguientes:

- Organismo Autónomo de Deportes del Excelentísimo Ayuntamiento de Santa Cruz de Tenerife.
- Gerencia Municipal de Urbanismo.
- Organismo Autónomo de Fiestas de Actividades Recreativas del Excmo. Ayuntamiento de Santa Cruz de Tenerife.
- Organismo Autónomo de Cultura.
- Organismo Autónomo Instituto Municipal de Atención Social (IMAS).

Las sociedades mercantiles de capital íntegramente de la Entidad son:

- Sociedad Mercantil Vivienda, Proyectos y Obras Municipales de Santa Cruz de Tenerife S.A.
- Sociedad de Desarrollo de Santa Cruz de Tenerife S.A.

B) En relación con el procedimiento de aprobación del Presupuesto

El Presupuesto del ejercicio ha sido aprobado fuera del plazo establecido en el artículo 169 del TRLRHL.

C) En relación con el procedimiento de aprobación de la Cuenta General

1.- No se ha cumplido el plazo establecido para la elaboración de la Cuenta General.

2.- No se ha cumplido el plazo establecido para la presentación de la Cuenta General al Pleno.

3.- La Cuenta General ha sido aprobada por el Pleno de la Corporación fuera del plazo establecido en el artículo 212.4 del TRLRHL.

D) En relación con la documentación complementaria

No se acompaña a la Cuenta General la Memoria justificativa del coste y rendimiento de los servicios públicos, ni la Memoria demostrativa del grado en que se hayan cumplido los objetivos programados con indicación de los previstos y alcanzados con el coste de los mismos, que contempla el artículo 211 del TRLRHL.

E) En relación con la Memoria

1.- El total de las desviaciones de financiación del ejercicio negativas de los "Gastos con financiación afectada. Desviaciones de financiación" de la Memoria no coincide con la suma de las desviaciones de financiación del ejercicio con signo negativo que se recoge en la información de cada unidad de gasto y por agente de la Memoria.

2.- En el contenido de la Memoria figuran estados que contienen todos sus campos en blanco o a cero.

F) En relación con el Organismo Autónomo Gerencia Municipal de Urbanismo

1.- El Balance presenta partidas con signo contrario a su naturaleza.

2.- El saldo final total de los Fondos propios de la Memoria no coincide con el saldo del ejercicio actual del epígrafe Fondos propios del pasivo del Balance.

3.- El importe de las obligaciones pendientes de pago de operaciones no presupuestarias del Remanente de tesorería de la Memoria no coincide con la suma del saldo acreedor de las cuentas correspondientes del Balance de comprobación.

4.- En el contenido de la Memoria figuran estados que contienen todos sus campos en blanco o a cero.

G) En relación con el Organismo Autónomo de Fiestas y Actividades Recreativas del Excmo. Ayuntamiento de Santa Cruz de Tenerife

En el contenido de la Memoria figuran estados que contienen todos sus campos en blanco o a cero.

H) En relación con el Organismo Autónomo de Cultura

En el contenido de la Memoria figuran estados que contienen todos sus campos en blanco o a cero.

I) En relación con el Organismo Autónomo Instituto Municipal de Atención Social (IMAS)

En el contenido de la Memoria figuran estados que contienen todos sus campos en blanco o a cero.

J) En relación con la Sociedad Desarrollo de Santa Cruz de Tenerife S.A.

No coinciden todos o algunos de los distintos apartados del Estado de Cambios en el Patrimonio Neto con la suma de los conceptos en que se desglosa.

ANÁLISIS EVOLUTIVO DE INDICADORES

A) INDICADORES PRESUPUESTARIOS

A continuación se realiza un análisis de la evolución en cinco ejercicios de siete indicadores presupuestarios relevantes.

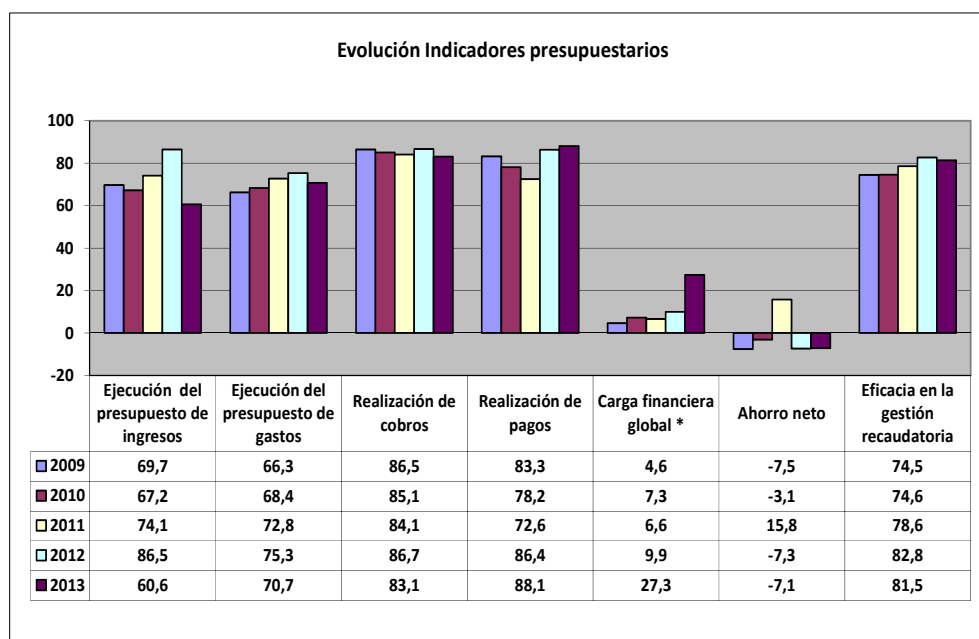

* En los ejercicios 2010-2013 para el cálculo de la carga financiera global sólo se han considerado los ingresos por operaciones corrientes.

- **Ejecución del presupuesto de ingresos**

El índice de ejecución de ingresos mide el porcentaje de las previsiones definitivas de ingresos que han dado lugar al reconocimiento contable de derechos liquidados.

Se debe tener en cuenta que, en el caso de las modificaciones de crédito financiadas con el Remanente de tesorería para gastos generales o Excesos de Financiación Afectada, estas fuentes de financiación no figuran como derechos reconocidos, lo que sesga este indicador.

Valores para este índice mayores al 90 % se consideran satisfactorios; en cambio, valores inferiores alertan sobre la formulación de unas previsiones excesivas de ingresos.

En la evolución de este indicador en los ejercicios analizados se observa una caída de 9,1 puntos porcentuales.

- **Ejecución del presupuesto de gastos**

El índice de ejecución de gastos expresa el porcentaje que suponen las obligaciones reconocidas con cargo al presupuesto de gastos del ejercicio corriente en relación con el volumen de créditos definitivos.

El índice de ejecución de gastos, que nos muestra el grado en que los créditos definitivos han dado lugar al reconocimiento de obligaciones, también ha de alcanzar valores superiores al 80 %.

En la evolución de este indicador en los ejercicios analizados se observa un aumento de 4,5 puntos porcentuales.

- **Realización de cobros**

El índice de cumplimiento de los cobros refleja el porcentaje de derechos liquidados con cargo al presupuesto corriente que han sido cobrados durante el ejercicio presupuestario.

Este indicador mide, por lo tanto, la capacidad de la Entidad Pública para transformar en liquidez los derechos de cobro liquidados y vencidos, es decir, el ritmo de cobro.

En principio, parece deseable que el valor del índice supere el 80 %, lo que supondría una razonable conversión en liquidez de los derechos de cobro liquidados.

En la evolución de este indicador en los ejercicios analizados se observa una caída de 3,4 puntos porcentuales.

- **Realización de pagos**

El índice de cumplimiento de pago de los gastos refleja el porcentaje de obligaciones reconocidas durante el ejercicio con cargo al presupuesto corriente que han sido pagadas durante el mismo.

Valores para este índice entre el 80 % y el 90 % se consideran satisfactorios; en cambio, valores inferiores alertan sobre la posible existencia de dificultades en la tesorería.

En la evolución de este indicador en los ejercicios analizados se observa un aumento de 4,8 puntos porcentuales.

- **Carga financiera global**

Este indicador relaciona por cociente la carga financiera del ejercicio (obligaciones reconocidas por los capítulos 3 y 9) con los derechos liquidados por operaciones corrientes.

Cuanto menor sea el peso de la carga financiera en relación con los ingresos corrientes, mayor margen de maniobra tendrá la Entidad para financiar sus inversiones.

Dado el cambio en su fórmula de determinación, sólo son comparables en este indicador los ejercicios 2010, 2011, 2012 y 2013.

En el ejercicio 2013 se observa un aumento de 20,1 puntos porcentuales con relación al ejercicio 2010.

- **Ahorro neto**

El índice de ahorro neto se obtiene dividiendo el ahorro neto (derechos reconocidos corrientes menos obligaciones reconocidas corrientes y obligaciones reconocidas del capítulo 9), por el volumen de derechos liquidados por operaciones corrientes.

Este indicador refleja la capacidad que tiene la Entidad de atender con sus recursos ordinarios a sus gastos corrientes, incluida la imputación al presente de las deudas contraídas en el pasado para la financiación de las inversiones. Debe presentar valores positivos.

En la evolución de este indicador en los ejercicios analizados se observa un aumento de 0,5 puntos porcentuales.

- **Eficacia en la gestión recaudatoria**

El índice de gestión recaudatoria refleja el porcentaje de derechos liquidados con cargo a los ingresos tributarios y precios públicos que han sido cobrados durante el ejercicio presupuestario.

Este indicador mide, por lo tanto, la capacidad de la Entidad para transformar en liquidez los derechos de cobro liquidados y vencidos de los capítulos 1, 2 y 3, es decir, el ritmo de cobro.

En principio, parece deseable que el valor del índice supere el 80 %, lo que supondría una razonable conversión en liquidez de los derechos de cobro liquidados.

En la evolución de este indicador en los ejercicios analizados se observa un aumento de 6,9 puntos porcentuales.

B) INDICADORES FINANCIEROS Y PATRIMONIALES

Se realiza un análisis de la evolución en cinco ejercicios de tres indicadores financieros y patrimoniales.

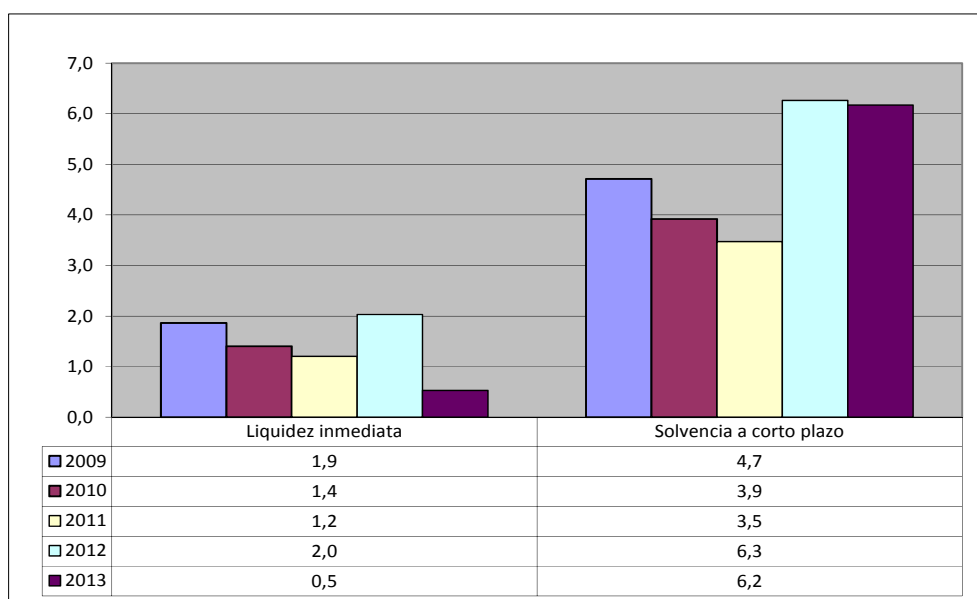

- **Liquidez inmediata**

Se obtiene determinando el porcentaje que suponen los fondos líquidos (dinero disponible en caja y bancos, así como otras inversiones financieras temporales con un alto grado de liquidez) con relación a las obligaciones presupuestarias y extrapresupuestarias pendientes de pago (minoradas por el volumen de pagos pendientes de aplicación).

Este indicador refleja a 31 de diciembre el porcentaje de deudas presupuestarias y extrapresupuestarias que pueden atenderse con la liquidez inmediatamente disponible. Cuanto mayor sea este porcentaje, menor es el riesgo financiero de la Entidad, si bien un valor excesivo revelará un excedente de liquidez que habrá que colocar.

Ahora bien, dado que habitualmente se considera que el valor del ratio debería situarse en el intervalo 0,70-0,90 niveles superiores pondrían de manifiesto un excedente de tesorería que debería ser objeto de inversión por parte de la Entidad, al objeto de obtener una rentabilidad más adecuada.

En la evolución de este indicador en los ejercicios analizados se observa una caída, en tantos por uno, de 1,3.

- **Solvencia a corto plazo**

Refleja la capacidad que tienen los elementos más líquidos del activo circulante de una Entidad Local para hacer frente a las obligaciones pendientes de pago.

Se obtiene, calculando el porcentaje que suponen los fondos líquidos y los derechos pendientes de cobro netos, con relación a las obligaciones netas pendientes de pago. En el numerador de la expresión se incluyen los fondos líquidos y los derechos pendientes de cobro netos, deducidos los cobros pendientes de aplicación. Asimismo, de las obligaciones pendientes de pago, tanto presupuestarias como extrapresupuestarias, se excluyen los pagos pendientes de aplicación.

Este indicador refleja la capacidad que tiene la Entidad Pública a corto plazo para atender el pago de sus deudas.

Cuando este indicador presenta valores superiores a 1, existe un Remanente de tesorería total positivo; en caso contrario, será negativo, y habrá que cubrirlo con ingresos presupuestarios del próximo ejercicio.

En la evolución de este indicador en los ejercicios analizados se observa un aumento, en tantos por uno, de 1,5.

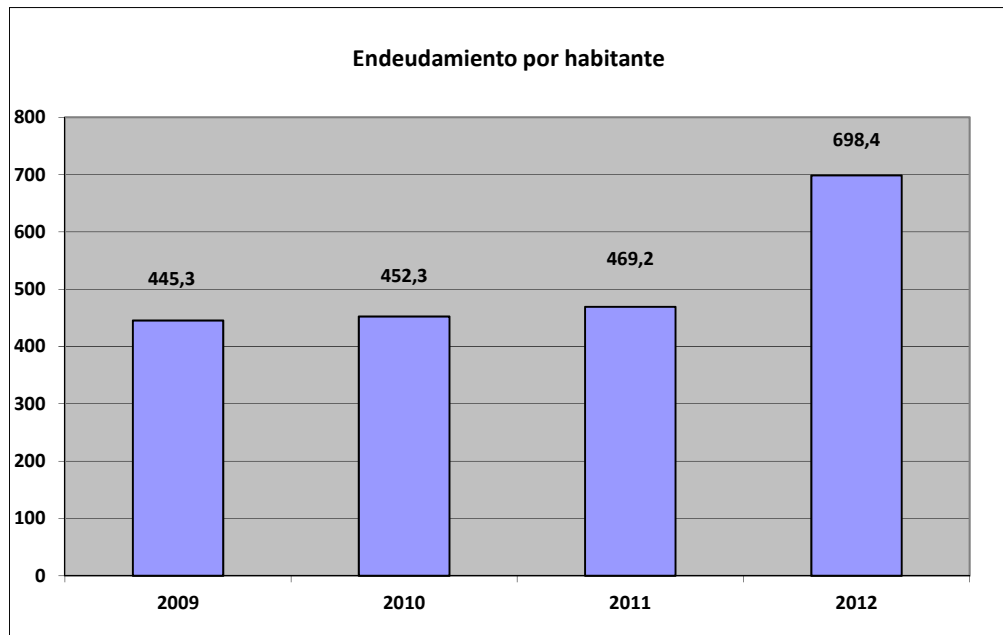

- **Endeudamiento por habitante**

El índice relativo a la deuda per cápita, o endeudamiento por habitante, se obtiene dividiendo la deuda financiera total existente a 31 de diciembre entre el número de habitantes. Este indicador refleja el montante de deuda per cápita, y ha de ser analizado observando su evolución a lo largo del tiempo.

Obviamente, cuanto mayor sea esta ratio, mayor es el nivel de endeudamiento de la Entidad y mayor riesgo de insolvencia se produce.

En la evolución de este indicador en los ejercicios analizados se observa un aumento de 0,8 euros por habitante.

ANÁLISIS ECONÓMICO-FINANCIERO

La principal fuente de financiación de la Entidad en el ejercicio fue el capítulo 4 (Transferencias corrientes), que alcanzó el 41,5 % de los derechos reconocidos, seguido en importancia del capítulo 1 (Impuestos directos) con el 34,1 %.

El principal componente del gasto fue el capítulo 2 (Gastos corrientes en bienes y servicios), que representó el 23,1 % de las obligaciones reconocidas. Le sigue el capítulo 1 (Gastos de personal), que supuso el 22,9 % del total del gasto.

Las modificaciones netas de crédito para gastos supusieron el 70,4 % de los créditos iniciales del Presupuesto, correspondiendo el mayor volumen de las mismas al capítulo 9 (Pasivos financieros).

Los grados de ejecución del presupuesto de ingresos y gastos fueron reducidos e intermedios, en tanto que los niveles de realización de los cobros y pagos se situaron en niveles intermedios, el 83,1 % y 88,1 %, respectivamente, habiendo alcanzado la eficacia en la gestión recaudatoria un 81,5 %.

Los importes pendientes de cobro en ejercicios cerrados eran elevados.

La carga financiera global alcanzó el 27,3 % de los derechos reconocidos netos por operaciones corrientes.

El Resultado presupuestario ajustado fue negativo, debido a que los ingresos generados en el ejercicio fueron insuficientes para atender a los gastos, en tanto que el Remanente de tesorería para gastos generales fue positivo.

Santa Cruz de Tenerife, a 24 de noviembre de 2015.

EL PRESIDENTE,

Fdo.: Rafael DÍAZ MARTÍNEZ

**ALEGACIONES AL INFORME PROVISIONAL DE LA FISCALIZACIÓN DE LA CUENTA
GENERAL DEL EJERCICIO 2013 DEL AYUNTAMIENTO DE SANTA CRUZ DE TENERIFE**

En el plazo concedido para ello la Entidad remitió alegaciones al Informe Provisional de Fiscalización.

INCIDENCIAS

Cuenta General del ejercicio 2013 de la Entidad Ayuntamiento Santa Cruz de Tenerife (Santa Cruz de Tenerife)

INCIDENCIAS EN LAS CUENTAS ANUALES Y DOCUMENTACIÓN COMPLEMENTARIA

| Ayuntamiento Santa Cruz de Tenerife (NIF: P3803800F) |
|---|
| 25) Memoria Gastos con financiación afectada |
| 346. Memoria. Información presupuestaria. Gastos con financiación afectada. Desviaciones de financiación. El total de las desviaciones de financiación del ejercicio negativas de los "gastos con financiación afectada. Desviaciones de financiación" de la memoria no coincide la suma de las desviaciones de financiación del ejercicio con signo negativo de los "gastos con financiación afectada. Información de cada unidad de gasto. D) desviaciones de financiación por agentes" de la memoria. Errores detectados: 37.980.699,88 no es igual a (-34.560.698,16) Esta incidencia se ha dado también en el ejercicio anterior. |
| Organismo Autónomo Gerencia Municipal de Urbanismo (NIF: P8803804G) |
| 2) Balance de situación |
| 35. Balance. Activo. Activo circulante. El epígrafe C) III. Inversiones financieras temporales del activo del "balance" aparece con signo negativo. Errores detectados: (-655.383,33) < 0 |
| 37. Balance. Activo. Activo circulante. El epígrafe C) III.2. Inversiones financieras temporales. Otras inversiones y créditos a corto plazo del activo del "balance" aparece con signo negativo. Errores detectados: (-655.383,33) < 0 |
| 17) Memoria Fondos propios |
| 253. Memoria. Fondos propios. El saldo final total de los "fondos propios" de la memoria no coincide con el saldo del ejercicio actual del epígrafe A) fondos propios del pasivo del "balance". Errores detectados: 305.729.571,14 no es igual a 320.470.721,60 |
| 20) Memoria Operaciones no presupuestarias de tesorería |
| 398. Contenido de las cuentas anuales. Memoria El estado "16.a) Deudores" de la Memoria contiene todos sus campos en blanco o a cero. Esta incidencia se ha dado también durante los 2 ejercicios anteriores. |

26) Memoria Remanente de tesorería

360. Memoria. Información presupuestaria. Remanente de tesorería.

El importe de las obligaciones pendientes de pago de operaciones no presupuestarias del "remanente de tesorería" de la memoria no coincide con la suma del saldo acreedor de las cuentas (180), (185), (410), (414), (419), (453), (456), (475), (476), (477), (502), (507), (522), (525), (560) y (561) del "balance de comprobación". En caso de que se hayan incluido operaciones presupuestarias en las cuentas indicadas, esta circunstancia deberá indicarse en la columna "justificación".

Errores detectados: 1.356.555,39 no es igual a 374.850,96 + 0 + 0 + 0 + 0 + 317,80 + 0 + 46.100,62 + 70.243,02 + 0 + 0 + 0 + 0 + 0 + 0 + 1.254.631,57

Esta incidencia se ha dado también durante los 3 ejercicios anteriores.

Organismo Autónomo de Fiestas y Actividades Recreativas del Excmo Ayuntamiento de Santa Cruz de Tenerife (NIF: P88038031)

20) Memoria Operaciones no presupuestarias de tesorería

398. Contenido de las cuentas anuales. Memoria

El estado "16.a) Deudores" de la Memoria contiene todos sus campos en blanco o a cero.

Sociedad Mercantil Sociedad de Desarrollo de Santa Cruz de Tenerife, S.A. (NIF: A38572327)

3) Estado de cambios en el patrimonio neto

4. Cambios en el Patrimonio Neto

El importe total del punto "C. Saldo, Final del año 200X-1" del Estado de Cambios en el Patrimonio Neto no coincide con la suma de los totales de los puntos "B. Saldo ajustado, inicio del año 200X-1", "I. Total ingresos y gastos reconocidos", "II. Operaciones con socios o propietarios" y "III. Otras variaciones del patrimonio neto".

Errores detectados: 3.287.802,91 no es igual a (3.575.007,12 + -353.012,35 + 0 + 107.235,99)

6. Cambios en el Patrimonio Neto

El importe total del punto "E. Saldo, final del año 200X" del Estado de Cambios en el Patrimonio Neto no coincide con la suma de los totales de los puntos "D. Saldo ajustado, inicio del año 200X", "I. Total ingresos y gastos reconocidos", "II. Operaciones con socios o propietarios" y "III. Otras variaciones del patrimonio neto".

Errores detectados: 87.472,52 no es igual a (378.549,82 + 13.999,89 + 0 + -299.716,04)

Organismo Autónomo De Cultura (NIF: P8803801C)

20) Memoria Operaciones no presupuestarias de tesorería

398. Contenido de las cuentas anuales. Memoria

El estado "16.a) Deudores" de la Memoria contiene todos sus campos en blanco o a cero.

Esta incidencia se ha dado también durante los 2 ejercicios anteriores.

Organismo Autónomo Instituto Municipal de Atención Social (IMAS) (NIF: Q38004901)

20) Memoria Operaciones no presupuestarias de tesorería

398. Contenido de las cuentas anuales. Memoria

El estado "16.a) Deudores" de la Memoria contiene todos sus campos en blanco o a cero.

Esta incidencia se ha dado también durante los 3 ejercicios anteriores.

| | | |
|---------------|-------------------------------|---|
| TIPO ENTIDAD: | Ayuntamiento | Página 1/2 |
| ISLA: | Tenerife | Población: 206.593 <small>(Fuente: INE a 1 Enero de 2013)</small> |
| NOMBRE: | Santa Cruz de Tenerife | Modelo: Normal |

| CAPÍTULO INGRESOS | Previsiones Iniciales | Modificaciones Previsiones | % | Previsiones Definitivas | Derechos Rec. Netos | % | % | Recaudación Neta | % | Pendiente Cobro |
|---|-----------------------|----------------------------|---------------|-------------------------|-----------------------|---------------|----------------|-----------------------|---------------|----------------------|
| 1 IMPUESTOS DIRECTOS | 60.010.000,00 | 0,00 | 0,00% | 60.010.000,00 | 68.829.509,47 | 114,70% | 34,08% | 52.985.318,51 | 76,98% | 15.844.190,96 |
| 2 IMPUESTOS INDIRECTOS | 27.824.000,00 | 0,00 | 0,00% | 27.824.000,00 | 24.221.629,53 | 87,05% | 11,99% | 23.717.664,07 | 97,92% | 503.965,46 |
| 3 TASAS, P.P. Y OTROS INGRESOS | 22.112.000,00 | 0,00 | 0,00% | 22.112.000,00 | 20.061.322,37 | 90,73% | 9,93% | 15.433.863,78 | 76,93% | 4.627.458,59 |
| 4 TRANSFERENCIAS CORRIENTES | 74.645.000,00 | 10.844.948,59 | 14,53% | 85.489.948,59 | 83.846.306,22 | 98,08% | 41,52% | 70.917.959,89 | 84,58% | 12.928.346,33 |
| 5 INGRESOS PATRIMONIALES | 2.022.000,00 | 0,00 | 0,00% | 2.022.000,00 | 792.025,12 | 39,17% | 0,39% | 655.677,77 | 82,78% | 136.347,35 |
| 6 ENAJENACION INVERSIONES REALES | 0,00 | 0,00 | 0,00% | 0,00 | 33.640,00 | 0,00% | 0,02% | 33.640,00 | 100,00% | 0,00 |
| 7 TRANSFERENCIAS DE CAPITAL | 0,00 | 2.989.479,64 | 0,00% | 2.989.479,64 | 3.599.325,79 | 120,40% | 1,78% | 3.599.325,79 | 100,00% | 0,00 |
| 8 ACTIVOS FINANCIEROS | 545.000,00 | 69.572.960,89 | 12765,68% | 70.117.960,89 | 552.486,07 | 0,79% | 0,27% | 552.486,07 | 100,00% | 0,00 |
| 9 PASIVOS FINANCIEROS | 8.259.000,00 | 54.241.000,00 | 656,75% | 62.500.000,00 | 0,00 | 0,00% | 0,00% | 0,00 | 0,00% | 0,00 |
| TOTAL INGRESOS | 195.417.000,00 | 137.648.389,12 | 70,44% | 333.065.389,12 | 201.936.244,57 | 60,63% | 100,00% | 167.895.935,88 | 83,14% | 34.040.308,69 |

| CAPÍTULO GASTOS | Créditos Iniciales | Modificaciones de Crédito | % | Créditos Definitivos | Obligaciones Rec. Netas | % | % | Pagos Líquidos | % | Pendiente Pago |
|--------------------------------------|-----------------------|---------------------------|---------------|-----------------------|-------------------------|---------------|----------------|-----------------------|---------------|----------------------|
| 1 GASTOS DE PERSONAL | 55.437.000,00 | 1.410.334,97 | 2,54% | 56.847.334,97 | 53.935.248,08 | 94,88% | 22,89% | 53.878.492,52 | 99,89% | 56.755,56 |
| 2 GASTOS CORR. EN BS. Y SERV. | 63.817.000,00 | 1.135.573,09 | 1,78% | 64.952.573,09 | 54.375.240,49 | 83,72% | 23,08% | 37.563.530,26 | 69,08% | 16.811.710,23 |
| 3 GASTOS FINANCIEROS | 6.291.000,00 | 858.112,30 | 13,64% | 7.149.112,30 | 3.652.629,63 | 51,09% | 1,55% | 3.647.173,89 | 99,85% | 5.455,74 |
| 4 TRANSFERENCIAS CORRIENTES | 43.848.000,00 | 8.998.552,40 | 20,52% | 52.846.552,40 | 49.348.772,17 | 93,38% | 20,95% | 41.054.195,11 | 83,19% | 8.294.577,06 |
| 6 INVERSIONES REALES | 7.598.490,00 | -1.582.008,08 | -20,82% | 6.016.481,92 | 4.493.119,85 | 74,68% | 1,91% | 2.356.854,54 | 52,45% | 2.136.265,31 |
| 7 TRANSFERENCIAS DE CAPITAL | 3.422.510,00 | 20.848.711,04 | 609,16% | 24.271.221,04 | 19.075.032,28 | 78,59% | 8,10% | 18.460.757,17 | 96,78% | 614.275,11 |
| 8 ACTIVOS FINANCIEROS | 545.000,00 | 0,00 | 0,00% | 545.000,00 | 286.082,00 | 52,49% | 0,12% | 267.658,00 | 93,56% | 18.424,00 |
| 9 PASIVOS FINANCIEROS | 14.458.000,00 | 105.979.113,40 | 733,01% | 120.437.113,40 | 50.415.567,43 | 41,86% | 21,40% | 50.415.567,43 | 100,00% | 0,00 |
| TOTAL GASTOS | 195.417.000,00 | 137.648.389,12 | 70,44% | 333.065.389,12 | 235.581.691,93 | 70,73% | 100,00% | 207.644.228,92 | 88,14% | 27.937.463,01 |

| REMANENTE DE TESORERÍA | |
|--|-----------------------|
| Fondos líquidos | 11.962.365,04 |
| Derechos pendientes de cobro | 127.062.448,01 |
| Dchos ptes.cobro presupuesto corriente | 34.040.308,69 |
| Dchos. ptes.cobro presupuestos cerrados | 91.375.680,11 |
| Dchos. ptes.cobro operac. no pptarias. | 6.846.082,49 |
| Cobros realizados ptes.aplicación definitiva | 5.199.623,28 |
| Obligaciones pendientes de pago | 22.524.308,07 |
| Obligac. ptes.pago presupuesto corriente | 27.937.463,01 |
| Obligac. ptes.pago presupuestos cerrados | 55.855,56 |
| Obligac. ptes.pago operac. no pptarias. | 5.278.515,83 |
| Pagos realizados ptes.aplicación definitiva | 10.747.526,33 |
| Remanente de tesorería total | 116.500.504,98 |
| Saldos de dudoso cobro | 82.238.112,10 |
| Exceso de financiación afectada | 9.806.616,45 |
| Remanente tesorería para gastos grales. | 24.455.776,43 |

| ÁREA DE GASTO | | |
|--|--------------------------------|----------------|
| | Obligaciones Reconocidas Netas | % |
| 0 Deuda pública | 53.367.684,37 | 22,65% |
| 1 Servicios públicos básicos | 97.276.633,26 | 41,29% |
| 2 Actuaciones de protección y promoción social | 18.458.676,55 | 7,84% |
| 3 Producción de bienes públicos de carácter preferente | 21.240.883,20 | 9,02% |
| 4 Actuaciones de carácter económico | 13.609.059,06 | 5,78% |
| 9 Actuaciones de carácter general | 31.628.755,49 | 13,43% |
| TOTAL GASTOS | 235.581.691,93 | 100,00% |

| RESULTADO PRESUPUESTARIO | |
|---|-----------------------|
| 1. Derechos reconocidos netos | 201.936.244,57 |
| 2. Obligaciones reconocidas netas | 235.581.691,93 |
| 3. Resultado presupuestario (1-2) | -33.645.447,36 |
| 4. Gastos finan. Reman. Líquido tesorería | 4.226.309,25 |
| 5. Desviaciones negativas de financiación | 37.980.699,88 |
| 6. Desviaciones positivas de financiación | 10.000.407,47 |
| 7. RESULTADO PPTARIO. AJUSTADO | -1.438.845,70 |

| PRESUPUESTOS CERRADOS | | |
|--|-----------------------|----------------------|
| | Derechos | Obligaciones |
| Saldo a 1 de enero de 2013 | 119.655.533,96 | 33.612.045,19 |
| Variación | -4.171.245,52 | -1.569.938,73 |
| Cobros/Pagos | 24.108.608,33 | 31.986.250,90 |
| Saldo a 31 de diciembre de 2013 | 91.375.680,11 | 55.855,56 |

| | | |
|---------------|-------------------------------|---|
| TIPO ENTIDAD: | Ayuntamiento | Página 2/2 |
| ISLA: | Tenerife | Población: 206.593 <small>(Fuente: INE a 1 Enero de 2013)</small> |
| NOMBRE: | Santa Cruz de Tenerife | Modelo: Normal |

| ACTIVO | EJERCICIO 2013 | % | PASIVO | EJERCICIO 2013 | % |
|---|-----------------------|----------------|--|-----------------------|----------------|
| INMOVILIZADO | 256.067.615,62 | 78,10% | FONDOS PROPIOS | 84.193.041,77 | 25,68% |
| Inversiones destinadas al uso general | 165.669.746,43 | 50,53% | Patrimonio | 76.084.640,74 | 23,20% |
| Inmovilizaciones inmateriales | 460.123,86 | 0,14% | Reservas | 0,00 | 0,00% |
| Inmovilizaciones materiales | 84.567.661,88 | 25,79% | Resultados de ejercicios anteriores | 0,00 | 0,00% |
| Inversiones gestionadas | 0,00 | 0,00% | Resultados del ejercicio | 8.108.401,03 | 2,47% |
| Patrimonio público del suelo | 0,00 | 0,00% | PROVISIONES PARA RIESGOS Y GASTOS | 52.841.326,01 | 16,12% |
| Inversiones financieras permanentes | 5.370.083,45 | 1,64% | ACREEDORES A LARGO PLAZO | 73.418.668,37 | 22,39% |
| Deudores no presupuestarios a largo plazo | 0,00 | 0,00% | Emissiones de obligaciones y otros valores negociables | 0,00 | 0,00% |
| GASTOS A DISTRIBUIR EN VARIOS EJERCICIOS | 0,00 | 0,00% | Otras deudas a largo plazo | 73.418.668,37 | 22,39% |
| ACTIVO CIRCULANTE | 71.817.230,03 | 21,90% | Desembolsos pendientes sobre acciones no exigidos | 0,00 | 0,00% |
| Existencias | 0,00 | 0,00% | ACREEDORES A CORTO PLAZO | 117.431.809,50 | 35,81% |
| Deudores | 58.855.172,65 | 17,95% | Emissiones de obligaciones y otros valores negociables | 0,00 | 0,00% |
| Inversiones financieras temporales | 997.978,45 | 0,30% | Otras deudas a corto plazo | 18.742.503,49 | 5,72% |
| Tesorería | 11.964.078,93 | 3,65% | Acreedores | 58.569.306,01 | 17,86% |
| Ajustes por periodificación | 0,00 | 0,00% | Ajustes por periodificación | 40.120.000,00 | 12,24% |
| TOTAL ACTIVO | 327.884.845,65 | 100,00% | PROVISIONES PARA RIESGOS Y GASTOS A C/P | 0,00 | 0,00% |
| | | | TOTAL PASIVO | 327.884.845,65 | 100,00% |

| INDICADORES PRESUPUESTARIOS | |
|--|------------|
| Del Presupuesto corriente | |
| 1. MODIFICACIONES PRESUPUESTARIAS | 70,44% |
| 2. EJECUCIÓN DEL PRESUPUESTO DE GASTOS | 70,73% |
| 3. REALIZACIÓN DE PAGOS | 88,14% |
| 4. GASTO POR HABITANTE | 1.140,32 € |
| 5. INVERSIÓN POR HABITANTE | 114,08 € |
| 6. ESFUERZO INVERSOR | 10,00% |
| 7. PERIODO MEDIO DE PAGO | 117,48 |
| * De las obligaciones imputadas a los Capítulos II y VI | |
| 8. EJECUCIÓN DEL PRESUPUESTO DE INGRESOS | 60,63% |
| 9. REALIZACIÓN DE COBROS | 83,14% |
| 10. INGRESO POR HABITANTE | 977,46 € |
| 11. EFICACIA GESTIÓN RECAUDATORIA | 81,46% |
| 12. PERIODO MEDIO DE COBRO | 67,69 |
| * De los derechos de cobro imputados a los Capítulos I a III | |
| 13. AUTONOMÍA | 93,60% |
| * De los Capítulos I a III, V, VI y VIII, más transferencias recibidas | |
| 14. AUTONOMÍA FISCAL | 56,01% |
| 15. CARGA FINANCIERA GLOBAL | 27,34% |
| 16. CARGA FINANCIERA POR HABITANTE | 261,71 € |
| 17. SUPERÁVIT (O DÉFICIT) POR HABITANTE | -6,96 € |
| 18. CONTRIBUCIÓN PTO. AL REMANENTE TESORERÍA | -5,88% |
| 19. AHORRO BRUTO | 18,43% |
| 20. AHORRO NETO | -7,07% |
| De Presupuestos cerrados: | |
| 1. REALIZACIÓN DE PAGOS | 99,83% |
| 2. REALIZACIÓN DE COBROS | 20,88% |

| CUENTA DEL RESULTADO ECONÓMICO- PATRIMONIAL | |
|--|---------------------|
| AHORRO | 8.108.401,03 |
| DESAHORRO | 0,00 |

| ESTADO DE MODIFICACIONES DE CRÉDITO | | |
|--|-----------------------|----------------|
| | TOTALES | % |
| Créditos Extraordinarios | 7.670.628,53 | 5,57% |
| Suplementos de Crédito | 120.170.803,13 | 87,30% |
| Ampliaciones de Crédito | 0,00 | 0,00% |
| Transferencias de Crédito Positivas | 2.618.898,13 | 1,90% |
| Transferencias de Crédito Negativas | 2.618.898,13 | 1,90% |
| Incorporaciones de Remanentes de Crédito | 7.308.420,21 | 5,31% |
| Créditos Generados por Ingresos | 9.258.598,46 | 6,73% |
| Bajas por Anulación | 6.760.061,21 | 4,91% |
| Ajustes Prórroga | 0,00 | 0,00% |
| TOTAL MODIFICACIONES | 137.648.389,12 | 100,00% |

| INDICADORES FINANCIEROS | |
|--------------------------------|----------|
| 1. ENDEUDAMIENTO POR HABITANTE | 446,10 € |
| 2. LIQUIDEZ INMEDIATA | 0,53 |
| 3. SOLVENCIA A CORTO PLAZO | 6,17 |

| | | |
|---------------|---------------------------|---|
| TIPO ENTIDAD: | Organismo Autónomo | Página 1/2 |
| ISLA: | Tenerife | Población: 206.593 <small>(Fuente: INE a 1 Enero de 2013)</small> |
| NOMBRE: | De Cultura | Modelo: Normal |

| CAPÍTULO INGRESOS | Previsiones Iniciales | Modificaciones Previsiones | % | Previsiones Definitivas | Derechos Rec. Netos | % | % | Recaudación Neta | % | Pendiente Cobro |
|----------------------------------|-----------------------|----------------------------|--------------|-------------------------|---------------------|---------------|----------------|---------------------|---------------|-------------------|
| 1 IMPUESTOS DIRECTOS | 0,00 | 0,00 | 0,00% | 0,00 | 0,00 | 0,00% | 0,00% | 0,00 | 0,00% | 0,00 |
| 2 IMPUESTOS INDIRECTOS | 0,00 | 0,00 | 0,00% | 0,00 | 0,00 | 0,00% | 0,00% | 0,00 | 0,00% | 0,00 |
| 3 TASAS, P.P. Y OTROS INGRESOS | 256.000,00 | 0,00 | 0,00% | 256.000,00 | 272.811,98 | 106,57% | 8,16% | 264.830,98 | 97,07% | 7.981,00 |
| 4 TRANSFERENCIAS CORRIENTES | 3.010.500,00 | 3.073,43 | 0,10% | 3.013.573,43 | 3.009.617,65 | 99,87% | 90,06% | 2.354.446,28 | 78,23% | 655.171,37 |
| 5 INGRESOS PATRIMONIALES | 2.500,00 | 67.214,95 | 2688,60% | 69.714,95 | 30.042,63 | 43,09% | 0,90% | 30.042,63 | 100,00% | 0,00 |
| 6 ENAJENACION INVERSIONES REALES | 0,00 | 0,00 | 0,00% | 0,00 | 0,00 | 0,00% | 0,00% | 0,00 | 0,00% | 0,00 |
| 7 TRANSFERENCIAS DE CAPITAL | 9.300,00 | 0,00 | 0,00% | 9.300,00 | 8.387,62 | 90,19% | 0,25% | 0,00 | 0,00% | 8.387,62 |
| 8 ACTIVOS FINANCIEROS | 60.000,00 | 4.500,00 | 7,50% | 64.500,00 | 21.046,00 | 32,63% | 0,63% | 6.781,00 | 32,22% | 14.265,00 |
| 9 PASIVOS FINANCIEROS | 0,00 | 0,00 | 0,00% | 0,00 | 0,00 | 0,00% | 0,00% | 0,00 | 0,00% | 0,00 |
| TOTAL INGRESOS | 3.338.300,00 | 74.788,38 | 2,24% | 3.413.088,38 | 3.341.905,88 | 97,91% | 100,00% | 2.656.100,89 | 79,48% | 685.804,99 |

| CAPÍTULO GASTOS | Créditos Iniciales | Modificaciones de Crédito | % | Créditos Definitivos | Obligaciones Rec. Netas | % | % | Pagos Líquidos | % | Pendiente Pago |
|-------------------------------|---------------------|---------------------------|--------------|----------------------|-------------------------|---------------|----------------|---------------------|---------------|-------------------|
| 1 GASTOS DE PERSONAL | 2.665.365,00 | -68.526,57 | -2,57% | 2.596.838,43 | 2.535.945,47 | 97,66% | 76,78% | 2.535.945,47 | 100,00% | 0,00 |
| 2 GASTOS CORR. EN BS. Y SERV. | 598.635,00 | 136.353,19 | 22,78% | 734.988,19 | 725.106,89 | 98,66% | 21,95% | 548.388,81 | 75,63% | 176.718,08 |
| 3 GASTOS FINANCIEROS | 5.000,00 | 0,00 | 0,00% | 5.000,00 | 4.564,38 | 91,29% | 0,14% | 4.564,38 | 100,00% | 0,00 |
| 4 TRANSFERENCIAS CORRIENTES | 0,00 | 4.500,00 | 0,00% | 4.500,00 | 4.500,00 | 100,00% | 0,14% | 0,00 | 0,00% | 4.500,00 |
| 6 INVERSIONES REALES | 9.300,00 | 0,00 | 0,00% | 9.300,00 | 9.236,89 | 99,32% | 0,28% | 7.360,98 | 79,69% | 1.875,91 |
| 7 TRANSFERENCIAS DE CAPITAL | 0,00 | 0,00 | 0,00% | 0,00 | 0,00 | 0,00% | 0,00% | 0,00 | 0,00% | 0,00 |
| 8 ACTIVOS FINANCIEROS | 60.000,00 | 0,00 | 0,00% | 60.000,00 | 21.046,00 | 35,08% | 0,64% | 21.046,00 | 100,00% | 0,00 |
| 9 PASIVOS FINANCIEROS | 0,00 | 2.461,76 | 0,00% | 2.461,76 | 2.461,37 | 99,98% | 0,07% | 0,00 | 0,00% | 2.461,37 |
| TOTAL GASTOS | 3.338.300,00 | 74.788,38 | 2,24% | 3.413.088,38 | 3.302.861,00 | 96,77% | 100,00% | 3.117.305,64 | 94,38% | 185.555,36 |

REMANENTE DE TESORERÍA

| | |
|--|-------------------|
| Fondos líquidos | 288.496,77 |
| Derechos pendientes de cobro | 740.691,38 |
| Dchos ptes.cobro presupuesto corriente | 685.804,99 |
| Dchos. ptes.cobro presupuestos cerrados | 57.114,92 |
| Dchos. ptes.cobro operac. no pptarias. | 0,00 |
| Cobros realizados ptes.aplicación definitiva | 2.228,53 |
| Obligaciones pendientes de pago | 302.903,88 |
| Obligac. ptes.pago presupuesto corriente | 185.555,36 |
| Obligac. ptes.pago presupuestos cerrados | 3.073,07 |
| Obligac. ptes.pago operac. no pptarias. | 114.275,45 |
| Pagos realizados ptes.aplicación definitiva | 0,00 |
| Remanente de tesorería total | 726.284,27 |
| SalDOS de dudoso cobro | 51.403,43 |
| Exceso de financiación afectada | 0,00 |
| Remanente tesorería para gastos grales. | 674.880,84 |

ÁREA DE GASTO

| | Obligaciones Reconocidas Netas | % |
|--|--------------------------------|----------------|
| 0 Deuda pública | 0,00 | 0,00% |
| 1 Servicios públicos básicos | 0,00 | 0,00% |
| 2 Actuaciones de protección y promoción social | 0,00 | 0,00% |
| 3 Producción de bienes públicos de carácter preferente | 3.302.861,00 | 100,00% |
| 4 Actuaciones de carácter económico | 0,00 | 0,00% |
| 9 Actuaciones de carácter general | 0,00 | 0,00% |
| TOTAL GASTOS | 3.302.861,00 | 100,00% |

RESULTADO PRESUPUESTARIO

| | |
|---|------------------|
| 1. Derechos reconocidos netos | 3.341.905,88 |
| 2. Obligaciones reconocidas netas | 3.302.861,00 |
| 3. Resultado presupuestario (1-2) | 39.044,88 |
| 4. Gastos finan. Reman. Líquido tesorería | 0,00 |
| 5. Desviaciones negativas de financiación | 43.349,27 |
| 6. Desviaciones positivas de financiación | 0,00 |
| 7. RESULTADO PPTARIO. AJUSTADO | 82.394,15 |

PRESUPUESTOS CERRADOS

| | Derechos | Obligaciones |
|--|-------------------|-------------------|
| Saldo a 1 de enero de 2013 | 298.227,41 | 285.249,11 |
| Variación | -81.340,38 | 0,00 |
| Cobros/Pagos | 159.772,11 | 282.176,04 |
| Saldo a 31 de diciembre de 2013 | 57.114,92 | 3.073,07 |

| | | |
|---------------|---------------------------|---|
| TIPO ENTIDAD: | Organismo Autónomo | Página 2/2 |
| ISLA: | Tenerife | Población: 206.593 <small>(Fuente: INE a 1 Enero de 2013)</small> |
| NOMBRE: | De Cultura | Modelo: Normal |

| ACTIVO | EJERCICIO 2013 | % | PASIVO | EJERCICIO 2013 | % |
|---|-----------------------|----------------|---|-----------------------|----------------|
| INMOVILIZADO | 800.093,24 | 44,95% | FONDOS PROPIOS | 1.467.363,08 | 82,43% |
| Inversiones destinadas al uso general | 0,00 | 0,00% | Patrimonio | 1.805.053,49 | 101,40% |
| Inmovilizaciones inmateriales | 0,00 | 0,00% | Reservas | 0,00 | 0,00% |
| Inmovilizaciones materiales | 800.093,24 | 44,95% | Resultados de ejercicios anteriores | 0,00 | 0,00% |
| Inversiones gestionadas | 0,00 | 0,00% | Resultados del ejercicio | -337.690,41 | -18,97% |
| Patrimonio público del suelo | 0,00 | 0,00% | PROVISIONES PARA RIESGOS Y GASTOS | 0,00 | 0,00% |
| Inversiones financieras permanentes | 0,00 | 0,00% | ACREEDORES A LARGO PLAZO | 0,00 | 0,00% |
| Deudores no presupuestarios a largo plazo | 0,00 | 0,00% | Emisiones de obligaciones y otros valores negociables | 0,00 | 0,00% |
| GASTOS A DISTRIBUIR EN VARIOS EJERCICIOS | 0,00 | 0,00% | Otras deudas a largo plazo | 0,00 | 0,00% |
| ACTIVO CIRCULANTE | 980.013,25 | 55,05% | Desembolsos pendientes sobre acciones no exigidos | 0,00 | 0,00% |
| Existencias | 0,00 | 0,00% | ACREEDORES A CORTO PLAZO | 312.743,41 | 17,57% |
| Deudores | 691.516,48 | 38,85% | Emisiones de obligaciones y otros valores negociables | 0,00 | 0,00% |
| Inversiones financieras temporales | 0,00 | 0,00% | Otras deudas a corto plazo | 8.386,95 | 0,47% |
| Tesorería | 288.496,77 | 16,21% | Acreedores | 304.356,46 | 17,10% |
| Ajustes por periodificación | 0,00 | 0,00% | Ajustes por periodificación | 0,00 | 0,00% |
| TOTAL ACTIVO | 1.780.106,49 | 100,00% | PROVISIONES PARA RIESGOS Y GASTOS A C/P | 0,00 | 0,00% |
| | | | TOTAL PASIVO | 1.780.106,49 | 100,00% |

| INDICADORES PRESUPUESTARIOS | |
|--|---------|
| Del Presupuesto corriente | |
| 1. MODIFICACIONES PRESUPUESTARIAS | 2,24% |
| 2. EJECUCIÓN DEL PRESUPUESTO DE GASTOS | 96,77% |
| 3. REALIZACIÓN DE PAGOS | 94,38% |
| 4. GASTO POR HABITANTE | 15,99 € |
| 5. INVERSIÓN POR HABITANTE | 0,04 € |
| 6. ESFUERZO INVERSOR | 0,28% |
| 7. PERIODO MEDIO DE PAGO | 88,77 |
| * De las obligaciones imputadas a los Capítulos II y VI | |
| 8. EJECUCIÓN DEL PRESUPUESTO DE INGRESOS | 97,91% |
| 9. REALIZACIÓN DE COBROS | 79,48% |
| 10. INGRESO POR HABITANTE | 16,18 € |
| 11. EFICACIA GESTIÓN RECAUDATORIA | 97,07% |
| 12. PERIODO MEDIO DE COBRO | 10,68 |
| * De los derechos de cobro imputados a los Capítulos I a III | |
| 13. AUTONOMÍA | 80,14% |
| * De los Capítulos I a III, V, VI y VIII, más transferencias recibidas | |
| 14. AUTONOMÍA FISCAL | 8,16% |
| 15. CARGA FINANCIERA GLOBAL | 0,21% |
| 16. CARGA FINANCIERA POR HABITANTE | 0,03 € |
| 17. SUPERÁVIT (O DÉFICIT) POR HABITANTE | 0,40 € |
| 18. CONTRIBUCIÓN PTO. AL REMANENTE TESORERÍA | 12,21% |
| 19. AHORRO BRUTO | 1,28% |
| 20. AHORRO NETO | 1,20% |
| De Presupuestos cerrados: | |
| 1. REALIZACIÓN DE PAGOS | 98,92% |
| 2. REALIZACIÓN DE COBROS | 73,67% |

| CUENTA DEL RESULTADO ECONÓMICO- PATRIMONIAL | |
|--|-------------------|
| AHORRO | 0,00 |
| DESAHORRO | 337.690,41 |

| ESTADO DE MODIFICACIONES DE CRÉDITO | | |
|--|------------------|----------------|
| | TOTALES | % |
| Créditos Extraordinarios | 16.859,94 | 22,54% |
| Suplementos de Crédito | 0,00 | 0,00% |
| Ampliaciones de Crédito | 0,00 | 0,00% |
| Transferencias de Crédito Positivas | 53.740,06 | 71,86% |
| Transferencias de Crédito Negativas | 53.740,06 | 71,86% |
| Incorporaciones de Remanentes de Crédito | 4.500,00 | 6,02% |
| Créditos Generados por Ingresos | 70.288,38 | 93,98% |
| Bajas por Anulación | 16.859,94 | 22,54% |
| Ajustes Prórroga | 0,00 | 0,00% |
| TOTAL MODIFICACIONES | 74.788,38 | 100,00% |

| INDICADORES FINANCIEROS | |
|--------------------------------|--------|
| 1. ENDEUDAMIENTO POR HABITANTE | 0,04 € |
| 2. LIQUIDEZ INMEDIATA | 0,95 |
| 3. SOLVENCIA A CORTO PLAZO | 3,40 |

| | | |
|---------------|---|---|
| TIPO ENTIDAD: | Organismo Autónomo | Página 1/2 |
| ISLA: | Tenerife | Población: 206.593 <small>(Fuente: INE a 1 Enero de 2013)</small> |
| NOMBRE: | De Deportes del Excelentísimo Ayuntamiento de Santa Cruz de Tenerife | Modelo: Normal |

| CAPÍTULO INGRESOS | Previsiones Iniciales | Modificaciones Previsiones | % | Previsiones Definitivas | Derechos Rec. Netos | % | % | Recaudación Neta | % | Pendiente Cobro |
|----------------------------------|-----------------------|----------------------------|--------------|-------------------------|---------------------|---------------|----------------|---------------------|---------------|-------------------|
| 1 IMPUESTOS DIRECTOS | 0,00 | 0,00 | 0,00% | 0,00 | 0,00 | 0,00% | 0,00% | 0,00 | 0,00% | 0,00 |
| 2 IMPUESTOS INDIRECTOS | 0,00 | 0,00 | 0,00% | 0,00 | 0,00 | 0,00% | 0,00% | 0,00 | 0,00% | 0,00 |
| 3 TASAS, P.P. Y OTROS INGRESOS | 1.188.907,00 | 0,00 | 0,00% | 1.188.907,00 | 615.598,56 | 51,78% | 12,46% | 564.329,88 | 91,67% | 51.268,68 |
| 4 TRANSFERENCIAS CORRIENTES | 4.209.000,00 | 15.000,00 | 0,36% | 4.224.000,00 | 4.224.000,00 | 100,00% | 85,52% | 3.858.250,00 | 91,34% | 365.750,00 |
| 5 INGRESOS PATRIMONIALES | 192.592,00 | 0,00 | 0,00% | 192.592,00 | 17.777,75 | 9,23% | 0,36% | 9.425,00 | 53,02% | 8.352,75 |
| 6 ENAJENACION INVERSIONES REALES | 0,00 | 0,00 | 0,00% | 0,00 | 0,00 | 0,00% | 0,00% | 0,00 | 0,00% | 0,00 |
| 7 TRANSFERENCIAS DE CAPITAL | 56.729,00 | 0,00 | 0,00% | 56.729,00 | 56.729,00 | 100,00% | 1,15% | 56.729,00 | 100,00% | 0,00 |
| 8 ACTIVOS FINANCIEROS | 60.000,00 | 342.854,62 | 571,42% | 402.854,62 | 25.300,00 | 6,28% | 0,51% | 7.492,81 | 29,62% | 17.807,19 |
| 9 PASIVOS FINANCIEROS | 0,00 | 0,00 | 0,00% | 0,00 | 0,00 | 0,00% | 0,00% | 0,00 | 0,00% | 0,00 |
| TOTAL INGRESOS | 5.707.228,00 | 357.854,62 | 6,27% | 6.065.082,62 | 4.939.405,31 | 81,44% | 100,00% | 4.496.226,69 | 91,03% | 443.178,62 |

| CAPÍTULO GASTOS | Créditos Iniciales | Modificaciones de Crédito | % | Créditos Definitivos | Obligaciones Rec. Netas | % | % | Pagos Líquidos | % | Pendiente Pago |
|-------------------------------|---------------------|---------------------------|--------------|----------------------|-------------------------|---------------|----------------|---------------------|---------------|-------------------|
| 1 GASTOS DE PERSONAL | 2.801.500,00 | -9.500,00 | -0,34% | 2.792.000,00 | 2.487.713,17 | 89,10% | 50,50% | 2.487.713,17 | 100,00% | 0,00 |
| 2 GASTOS CORR. EN BS. Y SERV. | 2.776.199,00 | 18.500,00 | 0,67% | 2.794.699,00 | 2.305.793,67 | 82,51% | 46,81% | 2.170.907,20 | 94,15% | 134.886,47 |
| 3 GASTOS FINANCIEROS | 3.400,00 | 0,00 | 0,00% | 3.400,00 | 1.413,46 | 41,57% | 0,03% | 1.413,46 | 100,00% | 0,00 |
| 4 TRANSFERENCIAS CORRIENTES | 9.400,00 | 0,00 | 0,00% | 9.400,00 | 9.000,00 | 95,74% | 0,18% | 9.000,00 | 100,00% | 0,00 |
| 6 INVERSIONES REALES | 56.729,00 | 348.854,62 | 614,95% | 405.583,62 | 96.791,37 | 23,86% | 1,96% | 96.791,37 | 100,00% | 0,00 |
| 7 TRANSFERENCIAS DE CAPITAL | 0,00 | 0,00 | 0,00% | 0,00 | 0,00 | 0,00% | 0,00% | 0,00 | 0,00% | 0,00 |
| 8 ACTIVOS FINANCIEROS | 60.000,00 | 0,00 | 0,00% | 60.000,00 | 25.300,00 | 42,17% | 0,51% | 25.300,00 | 100,00% | 0,00 |
| 9 PASIVOS FINANCIEROS | 0,00 | 0,00 | 0,00% | 0,00 | 0,00 | 0,00% | 0,00% | 0,00 | 0,00% | 0,00 |
| TOTAL GASTOS | 5.707.228,00 | 357.854,62 | 6,27% | 6.065.082,62 | 4.926.011,67 | 81,22% | 100,00% | 4.791.125,20 | 97,26% | 134.886,47 |

| REMANENTE DE TESORERÍA | |
|--|---------------------|
| Fondos líquidos | 657.410,49 |
| Derechos pendientes de cobro | 675.849,33 |
| Dchos ptes.cobro presupuesto corriente | 443.178,62 |
| Dchos. ptes.cobro presupuestos cerrados | 232.670,71 |
| Dchos. ptes.cobro operac. no pptarias. | 0,00 |
| Cobros realizados ptes.aplicación definitiva | 0,00 |
| Obligaciones pendientes de pago | 190.578,71 |
| Obligac. ptes.pago presupuesto corriente | 134.886,47 |
| Obligac. ptes.pago presupuestos cerrados | 2.688,99 |
| Obligac. ptes.pago operac. no pptarias. | 53.003,25 |
| Pagos realizados ptes.aplicación definitiva | 0,00 |
| Remanente de tesorería total | 1.142.681,11 |
| Saldos de dudoso cobro | 675.849,33 |
| Exceso de financiación afectada | 337.074,66 |
| Remanente tesorería para gastos grales. | 129.757,12 |

| ÁREA DE GASTO | | |
|--|--------------------------------|----------------|
| | Obligaciones Reconocidas Netas | % |
| 0 Deuda pública | 0,00 | 0,00% |
| 1 Servicios públicos básicos | 0,00 | 0,00% |
| 2 Actuaciones de protección y promoción social | 0,00 | 0,00% |
| 3 Producción de bienes públicos de carácter preferente | 4.926.011,67 | 100,00% |
| 4 Actuaciones de carácter económico | 0,00 | 0,00% |
| 9 Actuaciones de carácter general | 0,00 | 0,00% |
| TOTAL GASTOS | 4.926.011,67 | 100,00% |

| RESULTADO PRESUPUESTARIO | |
|---|------------------|
| 1. Derechos reconocidos netos | 4.939.405,31 |
| 2. Obligaciones reconocidas netas | 4.926.011,67 |
| 3. Resultado presupuestario (1-2) | 13.393,64 |
| 4. Gastos finan. Reman. Líquido tesorería | 0,00 |
| 5. Desviaciones negativas de financiación | 0,00 |
| 6. Desviaciones positivas de financiación | 0,00 |
| 7. RESULTADO PPTARIO. AJUSTADO | 13.393,64 |

| PRESUPUESTOS CERRADOS | | |
|--|-------------------|-------------------|
| | Derechos | Obligaciones |
| Saldo a 1 de enero de 2013 | 683.953,39 | 365.388,57 |
| Variación | 0,00 | -27.450,78 |
| Cobros/Pagos | 451.282,68 | 335.248,80 |
| Saldo a 31 de diciembre de 2013 | 232.670,71 | 2.688,99 |

| | | |
|---------------|---|---|
| TIPO ENTIDAD: | Organismo Autónomo | Página 2/2 |
| ISLA: | Tenerife | Población: 206.593 <small>(Fuente: INE a 1 Enero de 2013)</small> |
| NOMBRE: | De Deportes del Excelentísimo Ayuntamiento de Santa Cruz de Tenerife | Modelo: Normal |

| ACTIVO | EJERCICIO 2013 | % | PASIVO | EJERCICIO 2013 | % |
|---|-----------------------|----------------|---|-----------------------|----------------|
| INMOVILIZADO | 5.337.570,97 | 89,03% | FONDOS PROPIOS | 5.804.397,87 | 96,82% |
| Inversiones destinadas al uso general | 724.402,98 | 12,08% | Patrimonio | 5.784.983,89 | 96,50% |
| Inmovilizaciones inmateriales | 2.100,00 | 0,04% | Reservas | 0,00 | 0,00% |
| Inmovilizaciones materiales | 4.611.067,99 | 76,92% | Resultados de ejercicios anteriores | 0,00 | 0,00% |
| Inversiones gestionadas | 0,00 | 0,00% | Resultados del ejercicio | 19.413,98 | 0,32% |
| Patrimonio público del suelo | 0,00 | 0,00% | PROVISIONES PARA RIESGOS Y GASTOS | 0,00 | 0,00% |
| Inversiones financieras permanentes | 0,00 | 0,00% | ACREEDORES A LARGO PLAZO | 0,00 | 0,00% |
| Deudores no presupuestarios a largo plazo | 0,00 | 0,00% | Emisiones de obligaciones y otros valores negociables | 0,00 | 0,00% |
| GASTOS A DISTRIBUIR EN VARIOS EJERCICIOS | 0,00 | 0,00% | Otras deudas a largo plazo | 0,00 | 0,00% |
| ACTIVO CIRCULANTE | 657.410,49 | 10,97% | Desembolsos pendientes sobre acciones no exigidos | 0,00 | 0,00% |
| Existencias | 0,00 | 0,00% | ACREEDORES A CORTO PLAZO | 190.583,59 | 3,18% |
| Deudores | 0,00 | 0,00% | Emisiones de obligaciones y otros valores negociables | 0,00 | 0,00% |
| Inversiones financieras temporales | 0,00 | 0,00% | Otras deudas a corto plazo | 17.369,09 | 0,29% |
| Tesorería | 657.410,49 | 10,97% | Acreedores | 173.214,50 | 2,89% |
| Ajustes por periodificación | 0,00 | 0,00% | Ajustes por periodificación | 0,00 | 0,00% |
| TOTAL ACTIVO | 5.994.981,46 | 100,00% | PROVISIONES PARA RIESGOS Y GASTOS A C/P | 0,00 | 0,00% |
| | | | TOTAL PASIVO | 5.994.981,46 | 100,00% |

| INDICADORES PRESUPUESTARIOS | |
|--|---------|
| Del Presupuesto corriente | |
| 1. MODIFICACIONES PRESUPUESTARIAS | 6,27% |
| 2. EJECUCIÓN DEL PRESUPUESTO DE GASTOS | 81,22% |
| 3. REALIZACIÓN DE PAGOS | 97,26% |
| 4. GASTO POR HABITANTE | 23,84 € |
| 5. INVERSIÓN POR HABITANTE | 0,47 € |
| 6. ESFUERZO INVERSOR | 1,96% |
| 7. PERIODO MEDIO DE PAGO | 20,49 |
| * De las obligaciones imputadas a los Capítulos II y VI | |
| 8. EJECUCIÓN DEL PRESUPUESTO DE INGRESOS | 81,44% |
| 9. REALIZACIÓN DE COBROS | 91,03% |
| 10. INGRESO POR HABITANTE | 23,91 € |
| 11. EFICACIA GESTIÓN RECAUDATORIA | 91,67% |
| 12. PERIODO MEDIO DE COBRO | 30,40 |
| * De los derechos de cobro imputados a los Capítulos I a III | |
| 13. AUTONOMÍA | 92,60% |
| * De los Capítulos I a III, V, VI y VIII, más transferencias recibidas | |
| 14. AUTONOMÍA FISCAL | 12,46% |
| 15. CARGA FINANCIERA GLOBAL | 0,03% |
| 16. CARGA FINANCIERA POR HABITANTE | 0,01 € |
| 17. SUPERÁVIT (O DÉFICIT) POR HABITANTE | 0,06 € |
| 18. CONTRIBUCIÓN PTO. AL REMANENTE TESORERÍA | 10,32% |
| 19. AHORRO BRUTO | 1,10% |
| 20. AHORRO NETO | 1,10% |
| De Presupuestos cerrados: | |
| 1. REALIZACIÓN DE PAGOS | 99,20% |
| 2. REALIZACIÓN DE COBROS | 65,98% |

| CUENTA DEL RESULTADO ECONÓMICO- PATRIMONIAL | |
|--|------------------|
| AHORRO | 19.413,98 |
| DESAHORRO | 0,00 |

| ESTADO DE MODIFICACIONES DE CRÉDITO | | |
|--|-------------------|----------------|
| | TOTALES | % |
| Créditos Extraordinarios | 0,00 | 0,00% |
| Suplementos de Crédito | 0,00 | 0,00% |
| Ampliaciones de Crédito | 0,00 | 0,00% |
| Transferencias de Crédito Positivas | 9.500,00 | 2,65% |
| Transferencias de Crédito Negativas | 9.500,00 | 2,65% |
| Incorporaciones de Remanentes de Crédito | 342.854,62 | 95,81% |
| Créditos Generados por Ingresos | 15.000,00 | 4,19% |
| Bajas por Anulación | 0,00 | 0,00% |
| Ajustes Prórroga | 0,00 | 0,00% |
| TOTAL MODIFICACIONES | 357.854,62 | 100,00% |

| INDICADORES FINANCIEROS | |
|--------------------------------|--------|
| 1. ENDEUDAMIENTO POR HABITANTE | 0,08 € |
| 2. LIQUIDEZ INMEDIATA | 3,45 |
| 3. SOLVENCIA A CORTO PLAZO | 7,00 |

| | | |
|---------------|--|---|
| TIPO ENTIDAD: | Organismo Autónomo | Página 1/2 |
| ISLA: | Tenerife | Población: 206.593 <small>(Fuente: INE a 1 Enero de 2013)</small> |
| NOMBRE: | de Fiestas y Actividades Recreativas del Excmo Ayuntamiento de Santa Cruz de Tenerife | Modelo: Normal |

| CAPÍTULO INGRESOS | Previsiones Iniciales | Modificaciones Previsiones | % | Previsiones Definitivas | Derechos Rec. Netos | % | % | Recaudación Neta | % | Pendiente Cobro |
|----------------------------------|-----------------------|----------------------------|--------------|-------------------------|---------------------|---------------|----------------|---------------------|---------------|-------------------|
| 1 IMPUESTOS DIRECTOS | 0,00 | 0,00 | 0,00% | 0,00 | 0,00 | 0,00% | 0,00% | 0,00 | 0,00% | 0,00 |
| 2 IMPUESTOS INDIRECTOS | 0,00 | 0,00 | 0,00% | 0,00 | 0,00 | 0,00% | 0,00% | 0,00 | 0,00% | 0,00 |
| 3 TASAS, P.P. Y OTROS INGRESOS | 730.133,00 | 0,00 | 0,00% | 730.133,00 | 598.040,68 | 81,91% | 11,59% | 598.040,68 | 100,00% | 0,00 |
| 4 TRANSFERENCIAS CORRIENTES | 4.226.724,00 | 0,00 | 0,00% | 4.226.724,00 | 4.226.724,00 | 100,00% | 81,88% | 3.522.270,00 | 83,33% | 704.454,00 |
| 5 INGRESOS PATRIMONIALES | 412.000,00 | 0,00 | 0,00% | 412.000,00 | 297.712,42 | 72,26% | 5,77% | 192.712,42 | 64,73% | 105.000,00 |
| 6 ENAJENACION INVERSIONES REALES | 0,00 | 0,00 | 0,00% | 0,00 | 0,00 | 0,00% | 0,00% | 0,00 | 0,00% | 0,00 |
| 7 TRANSFERENCIAS DE CAPITAL | 20.000,00 | 0,00 | 0,00% | 20.000,00 | 17.351,67 | 86,76% | 0,34% | 0,00 | 0,00% | 17.351,67 |
| 8 ACTIVOS FINANCIEROS | 25.500,00 | 8.581,60 | 33,65% | 34.081,60 | 22.105,57 | 64,86% | 0,43% | 22.105,57 | 100,00% | 0,00 |
| 9 PASIVOS FINANCIEROS | 0,00 | 0,00 | 0,00% | 0,00 | 0,00 | 0,00% | 0,00% | 0,00 | 0,00% | 0,00 |
| TOTAL INGRESOS | 5.414.357,00 | 8.581,60 | 0,16% | 5.422.938,60 | 5.161.934,34 | 95,19% | 100,00% | 4.335.128,67 | 83,98% | 826.805,67 |

| CAPÍTULO GASTOS | Créditos Iniciales | Modificaciones de Crédito | % | Créditos Definitivos | Obligaciones Rec. Netas | % | % | Pagos Líquidos | % | Pendiente Pago |
|-------------------------------|---------------------|---------------------------|--------------|----------------------|-------------------------|---------------|----------------|---------------------|---------------|-------------------|
| 1 GASTOS DE PERSONAL | 1.652.541,00 | 1.406,00 | 0,09% | 1.653.947,00 | 1.405.272,47 | 84,96% | 27,87% | 1.403.745,47 | 99,89% | 1.527,00 |
| 2 GASTOS CORR. EN BS. Y SERV. | 3.616.021,00 | -14.174,40 | -0,39% | 3.601.846,60 | 3.521.589,81 | 97,77% | 69,83% | 3.255.403,40 | 92,44% | 266.186,41 |
| 3 GASTOS FINANCIEROS | 0,00 | 21.350,00 | 0,00% | 21.350,00 | 21.300,36 | 99,77% | 0,42% | 21.300,36 | 100,00% | 0,00 |
| 4 TRANSFERENCIAS CORRIENTES | 100.295,00 | 0,00 | 0,00% | 100.295,00 | 65.539,10 | 65,35% | 1,30% | 40.197,66 | 61,33% | 25.341,44 |
| 6 INVERSIONES REALES | 20.000,00 | 0,00 | 0,00% | 20.000,00 | 17.351,67 | 86,76% | 0,34% | 0,00 | 0,00% | 17.351,67 |
| 7 TRANSFERENCIAS DE CAPITAL | 0,00 | 0,00 | 0,00% | 0,00 | 0,00 | 0,00% | 0,00% | 0,00 | 0,00% | 0,00 |
| 8 ACTIVOS FINANCIEROS | 25.500,00 | 0,00 | 0,00% | 25.500,00 | 12.012,00 | 47,11% | 0,24% | 12.012,00 | 100,00% | 0,00 |
| 9 PASIVOS FINANCIEROS | 0,00 | 0,00 | 0,00% | 0,00 | 0,00 | 0,00% | 0,00% | 0,00 | 0,00% | 0,00 |
| TOTAL GASTOS | 5.414.357,00 | 8.581,60 | 0,16% | 5.422.938,60 | 5.043.065,41 | 93,00% | 100,00% | 4.732.658,89 | 93,84% | 310.406,52 |

REMANENTE DE TESORERÍA

| | |
|--|---------------------|
| Fondos líquidos | 506.936,39 |
| Derechos pendientes de cobro | 897.752,23 |
| Dchos ptes.cobro presupuesto corriente | 826.805,67 |
| Dchos. ptes.cobro presupuestos cerrados | 70.946,56 |
| Dchos. ptes.cobro operac. no pptarias. | 0,00 |
| Cobros realizados ptes.aplicación definitiva | 0,00 |
| Obligaciones pendientes de pago | 400.603,90 |
| Obligac. ptes.pago presupuesto corriente | 310.406,52 |
| Obligac. ptes.pago presupuestos cerrados | 26.080,67 |
| Obligac. ptes.pago operac. no pptarias. | 64.116,71 |
| Pagos realizados ptes.aplicación definitiva | 0,00 |
| Remanente de tesorería total | 1.004.084,72 |
| Saldos de dudoso cobro | 63.851,90 |
| Exceso de financiación afectada | 1.799,33 |
| Remanente tesorería para gastos grales. | 938.433,49 |

ÁREA DE GASTO

| | Obligaciones Reconocidas Netas | % |
|--|--------------------------------|----------------|
| 0 Deuda pública | 0,00 | 0,00% |
| 1 Servicios públicos básicos | 0,00 | 0,00% |
| 2 Actuaciones de protección y promoción social | 0,00 | 0,00% |
| 3 Producción de bienes públicos de carácter preferente | 5.043.065,41 | 100,00% |
| 4 Actuaciones de carácter económico | 0,00 | 0,00% |
| 9 Actuaciones de carácter general | 0,00 | 0,00% |
| TOTAL GASTOS | 5.043.065,41 | 100,00% |

RESULTADO PRESUPUESTARIO

| | |
|---|-------------------|
| 1. Derechos reconocidos netos | 5.161.934,34 |
| 2. Obligaciones reconocidas netas | 5.043.065,41 |
| 3. Resultado presupuestario (1-2) | 118.868,93 |
| 4. Gastos finan. Reman. Líquido tesorería | 8.581,60 |
| 5. Desviaciones negativas de financiación | 0,00 |
| 6. Desviaciones positivas de financiación | 1.799,33 |
| 7. RESULTADO PPTARIO. AJUSTADO | 125.651,20 |

PRESUPUESTOS CERRADOS

| | Derechos | Obligaciones |
|--|-------------------|-------------------|
| Saldo a 1 de enero de 2013 | 302.049,81 | 370.493,38 |
| Variación | 0,00 | -56.469,58 |
| Cobros/Pagos | 231.103,25 | 287.943,13 |
| Saldo a 31 de diciembre de 2013 | 70.946,56 | 26.080,67 |

| | | |
|---------------|--|---|
| TIPO ENTIDAD: | Organismo Autónomo | Página 2/2 |
| ISLA: | Tenerife | Población: 206.593 <small>(Fuente: INE a 1 Enero de 2013)</small> |
| NOMBRE: | de Fiestas y Actividades Recreativas del Excmo Ayuntamiento de Santa Cruz de Tenerife | Modelo: Normal |

| ACTIVO | EJERCICIO 2013 | % | PASIVO | EJERCICIO 2013 | % |
|---|-----------------------|----------------|---|-----------------------|-----------------|
| INMOVILIZADO | 61.137,10 | 4,29% | FONDOS PROPIOS | -1.554.455,45 | -109,04% |
| Inversiones destinadas al uso general | 0,00 | 0,00% | Patrimonio | -2.563.712,54 | -179,83% |
| Inmovilizaciones inmateriales | 10.832,20 | 0,76% | Reservas | 0,00 | 0,00% |
| Inmovilizaciones materiales | 50.304,90 | 3,53% | Resultados de ejercicios anteriores | 0,00 | 0,00% |
| Inversiones gestionadas | 0,00 | 0,00% | Resultados del ejercicio | 1.009.257,09 | 70,79% |
| Patrimonio público del suelo | 0,00 | 0,00% | PROVISIONES PARA RIESGOS Y GASTOS | 2.578.729,92 | 180,88% |
| Inversiones financieras permanentes | 0,00 | 0,00% | ACREEDORES A LARGO PLAZO | 0,00 | 0,00% |
| Deudores no presupuestarios a largo plazo | 0,00 | 0,00% | Emisiones de obligaciones y otros valores negociables | 0,00 | 0,00% |
| GASTOS A DISTRIBUIR EN VARIOS EJERCICIOS | 0,00 | 0,00% | Otras deudas a largo plazo | 0,00 | 0,00% |
| ACTIVO CIRCULANTE | 1.364.510,38 | 95,71% | Desembolsos pendientes sobre acciones no exigidos | 0,00 | 0,00% |
| Existencias | 0,00 | 0,00% | ACREEDORES A CORTO PLAZO | 401.373,01 | 28,15% |
| Deudores | 833.900,33 | 58,49% | Emisiones de obligaciones y otros valores negociables | 0,00 | 0,00% |
| Inversiones financieras temporales | 23.673,66 | 1,66% | Otras deudas a corto plazo | 19.141,06 | 1,34% |
| Tesorería | 506.936,39 | 35,56% | Acreedores | 382.231,95 | 26,81% |
| Ajustes por periodificación | 0,00 | 0,00% | Ajustes por periodificación | 0,00 | 0,00% |
| TOTAL ACTIVO | 1.425.647,48 | 100,00% | PROVISIONES PARA RIESGOS Y GASTOS A C/P | 0,00 | 0,00% |
| | | | TOTAL PASIVO | 1.425.647,48 | 100,00% |

| INDICADORES PRESUPUESTARIOS | |
|--|---------|
| Del Presupuesto corriente | |
| 1. MODIFICACIONES PRESUPUESTARIAS | 0,16% |
| 2. EJECUCIÓN DEL PRESUPUESTO DE GASTOS | 93,00% |
| 3. REALIZACIÓN DE PAGOS | 93,84% |
| 4. GASTO POR HABITANTE | 24,41 € |
| 5. INVERSIÓN POR HABITANTE | 0,08 € |
| 6. ESFUERZO INVERSOR | 0,34% |
| 7. PERIODO MEDIO DE PAGO | 29,24 |
| * De las obligaciones imputadas a los Capítulos II y VI | |
| 8. EJECUCIÓN DEL PRESUPUESTO DE INGRESOS | 95,19% |
| 9. REALIZACIÓN DE COBROS | 83,98% |
| 10. INGRESO POR HABITANTE | 24,99 € |
| 11. EFICACIA GESTIÓN RECAUDATORIA | 100,00% |
| 12. PERIODO MEDIO DE COBRO | 0,00 |
| * De los derechos de cobro imputados a los Capítulos I a III | |
| 13. AUTONOMÍA | 86,02% |
| * De los Capítulos I a III, V, VI y VIII, más transferencias recibidas | |
| 14. AUTONOMÍA FISCAL | 11,59% |
| 15. CARGA FINANCIERA GLOBAL | 0,42% |
| 16. CARGA FINANCIERA POR HABITANTE | 0,10 € |
| 17. SUPERÁVIT (O DÉFICIT) POR HABITANTE | 0,61 € |
| 18. CONTRIBUCIÓN PTO. AL REMANENTE TESORERÍA | 13,39% |
| 19. AHORRO BRUTO | 2,12% |
| 20. AHORRO NETO | 2,12% |
| De Presupuestos cerrados: | |
| 1. REALIZACIÓN DE PAGOS | 91,69% |
| 2. REALIZACIÓN DE COBROS | 76,51% |

| CUENTA DEL RESULTADO ECONÓMICO- PATRIMONIAL | |
|--|---------------------|
| AHORRO | 1.009.257,09 |
| DESAHORRO | 0,00 |

| ESTADO DE MODIFICACIONES DE CRÉDITO | | |
|--|-----------------|----------------|
| | TOTALES | % |
| Créditos Extraordinarios | 8.581,60 | 100,00% |
| Suplementos de Crédito | 0,00 | 0,00% |
| Ampliaciones de Crédito | 0,00 | 0,00% |
| Transferencias de Crédito Positivas | 23.714,11 | 276,34% |
| Transferencias de Crédito Negativas | 23.714,11 | 276,34% |
| Incorporaciones de Remanentes de Crédito | 0,00 | 0,00% |
| Créditos Generados por Ingresos | 0,00 | 0,00% |
| Bajas por Anulación | 0,00 | 0,00% |
| Ajustes Prórroga | 0,00 | 0,00% |
| TOTAL MODIFICACIONES | 8.581,60 | 100,00% |

| INDICADORES FINANCIEROS | |
|--------------------------------|--------|
| 1. ENDEUDAMIENTO POR HABITANTE | 0,09 € |
| 2. LIQUIDEZ INMEDIATA | 1,27 |
| 3. SOLVENCIA A CORTO PLAZO | 3,51 |

| | | |
|---------------|--|---|
| TIPO ENTIDAD: | Organismo Autónomo | Página 1/2 |
| ISLA: | Tenerife | Población: 206.593 <small>(Fuente: INE a 1 Enero de 2013)</small> |
| NOMBRE: | Gerencia Municipal de Urbanismo | Modelo: Normal |

| CAPÍTULO INGRESOS | Previsiones Iniciales | Modificaciones Previsiones | % | Previsiones Definitivas | Derechos Rec. Netos | % | % | Recaudación Neta | % | Pendiente Cobro |
|----------------------------------|-----------------------|----------------------------|----------------|-------------------------|----------------------|---------------|----------------|----------------------|---------------|---------------------|
| 1 IMPUESTOS DIRECTOS | 0,00 | 0,00 | 0,00% | 0,00 | 0,00 | 0,00% | 0,00% | 0,00 | 0,00% | 0,00 |
| 2 IMPUESTOS INDIRECTOS | 0,00 | 0,00 | 0,00% | 0,00 | 0,00 | 0,00% | 0,00% | 0,00 | 0,00% | 0,00 |
| 3 TASAS, P.P. Y OTROS INGRESOS | 921.246,00 | 15.104,41 | 1,64% | 936.350,41 | 1.320.450,54 | 141,02% | 5,58% | 870.300,65 | 65,91% | 450.149,89 |
| 4 TRANSFERENCIAS CORRIENTES | 4.904.872,00 | 1.492.951,58 | 30,44% | 6.397.823,58 | 5.871.352,30 | 91,77% | 24,81% | 5.231.646,52 | 89,10% | 639.705,78 |
| 5 INGRESOS PATRIMONIALES | 243.485,00 | 0,00 | 0,00% | 243.485,00 | 167.734,53 | 68,89% | 0,71% | 167.734,53 | 100,00% | 0,00 |
| 6 ENAJENACION INVERSIONES REALES | 0,00 | 0,00 | 0,00% | 0,00 | 0,00 | 0,00% | 0,00% | 0,00 | 0,00% | 0,00 |
| 7 TRANSFERENCIAS DE CAPITAL | 2.406.174,00 | 17.835.441,94 | 741,24% | 20.241.615,94 | 15.397.437,02 | 76,07% | 65,08% | 15.176.840,90 | 98,57% | 220.596,12 |
| 8 ACTIVOS FINANCIEROS | 31.000,00 | 5.345.133,67 | 17242,37% | 5.376.133,67 | 903.738,03 | 16,81% | 3,82% | 5.329,60 | 0,59% | 898.408,43 |
| 9 PASIVOS FINANCIEROS | 0,00 | 0,00 | 0,00% | 0,00 | 0,00 | 0,00% | 0,00% | 0,00 | 0,00% | 0,00 |
| TOTAL INGRESOS | 8.506.777,00 | 24.688.631,60 | 290,22% | 33.195.408,60 | 23.660.712,42 | 71,28% | 100,00% | 21.451.852,20 | 90,66% | 2.208.860,22 |

| CAPÍTULO GASTOS | Créditos Iniciales | Modificaciones de Crédito | % | Créditos Definitivos | Obligaciones Rec. Netas | % | % | Pagos Líquidos | % | Pendiente Pago |
|-------------------------------|---------------------|---------------------------|----------------|----------------------|-------------------------|---------------|----------------|----------------------|---------------|---------------------|
| 1 GASTOS DE PERSONAL | 4.602.992,00 | 59.650,00 | 1,30% | 4.662.642,00 | 4.327.492,59 | 92,81% | 18,54% | 4.323.027,59 | 99,90% | 4.465,00 |
| 2 GASTOS CORR. EN BS. Y SERV. | 795.611,00 | -74.536,82 | -9,37% | 721.074,18 | 664.793,60 | 92,19% | 2,85% | 537.081,73 | 80,79% | 127.711,87 |
| 3 GASTOS FINANCIEROS | 501.000,00 | 1.491.601,54 | 297,72% | 1.992.601,54 | 1.992.523,22 | 100,00% | 8,54% | 1.140.609,01 | 57,24% | 851.914,21 |
| 4 TRANSFERENCIAS CORRIENTES | 170.000,00 | 31.341,27 | 18,44% | 201.341,27 | 149.486,41 | 74,25% | 0,64% | 0,00 | 0,00% | 149.486,41 |
| 6 INVERSIONES REALES | 2.406.174,00 | 21.413.366,20 | 889,93% | 23.819.540,20 | 15.927.801,76 | 66,87% | 68,23% | 15.668.863,83 | 98,37% | 258.937,93 |
| 7 TRANSFERENCIAS DE CAPITAL | 0,00 | 620.578,94 | 0,00% | 620.578,94 | 0,00 | 0,00% | 0,00% | 0,00 | 0,00% | 0,00 |
| 8 ACTIVOS FINANCIEROS | 31.000,00 | 884.694,35 | 2853,85% | 915.694,35 | 19.043,68 | 2,08% | 0,08% | 16.643,68 | 87,40% | 2.400,00 |
| 9 PASIVOS FINANCIEROS | 0,00 | 261.936,12 | 0,00% | 261.936,12 | 261.936,10 | 100,00% | 1,12% | 261.936,10 | 100,00% | 0,00 |
| TOTAL GASTOS | 8.506.777,00 | 24.688.631,60 | 290,22% | 33.195.408,60 | 23.343.077,36 | 70,32% | 100,00% | 21.948.161,94 | 94,02% | 1.394.915,42 |

| REMANENTE DE TESORERÍA | |
|--|---------------------|
| Fondos líquidos | 6.966.045,02 |
| Derechos pendientes de cobro | 3.306.818,54 |
| Dchos ptes.cobro presupuesto corriente | 2.208.860,22 |
| Dchos. ptes.cobro presupuestos cerrados | 2.091.990,74 |
| Dchos. ptes.cobro operac. no pptarias. | 0,00 |
| Cobros realizados ptes.aplicación definitiva | 994.032,42 |
| Obligaciones pendientes de pago | 3.281.669,55 |
| Obligac. ptes.pago presupuesto corriente | 1.394.915,42 |
| Obligac. ptes.pago presupuestos cerrados | 847.664,36 |
| Obligac. ptes.pago operac. no pptarias. | 1.356.555,39 |
| Pagos realizados ptes.aplicación definitiva | 317.465,62 |
| Remanente de tesorería total | 6.991.194,01 |
| Saldos de dudoso cobro | 1.882.791,68 |
| Exceso de financiación afectada | 4.275.947,81 |
| Remanente tesorería para gastos grales. | 832.454,52 |

| ÁREA DE GASTO | | |
|--|--------------------------------|----------------|
| | Obligaciones Reconocidas Netas | % |
| 0 Deuda pública | 0,00 | 0,00% |
| 1 Servicios públicos básicos | 23.193.590,95 | 99,36% |
| 2 Actuaciones de protección y promoción social | 149.486,41 | 0,64% |
| 3 Producción de bienes públicos de carácter preferente | 0,00 | 0,00% |
| 4 Actuaciones de carácter económico | 0,00 | 0,00% |
| 9 Actuaciones de carácter general | 0,00 | 0,00% |
| TOTAL GASTOS | 23.343.077,36 | 100,00% |

| RESULTADO PRESUPUESTARIO | | |
|---|-------------------|--|
| 1. Derechos reconocidos netos | 23.660.712,42 | |
| 2. Obligaciones reconocidas netas | 23.343.077,36 | |
| 3. Resultado presupuestario (1-2) | 317.635,06 | |
| 4. Gastos finan. Reman. Líquido tesorería | 0,00 | |
| 5. Desviaciones negativas de financiación | 1.096.120,62 | |
| 6. Desviaciones positivas de financiación | 1.054.123,00 | |
| 7. RESULTADO PPTARIO. AJUSTADO | 359.632,68 | |

| PRESUPUESTOS CERRADOS | | |
|--|---------------------|---------------------|
| | Derechos | Obligaciones |
| Saldo a 1 de enero de 2013 | 7.960.737,60 | 4.097.554,27 |
| Variación | -1.154.371,03 | -0,33 |
| Cobros/Pagos | 4.714.375,83 | 3.249.889,58 |
| Saldo a 31 de diciembre de 2013 | 2.091.990,74 | 847.664,36 |

| | | |
|---------------|--|---|
| TIPO ENTIDAD: | Organismo Autónomo | Página 2/2 |
| ISLA: | Tenerife | Población: 206.593 <small>(Fuente: INE a 1 Enero de 2013)</small> |
| NOMBRE: | Gerencia Municipal de Urbanismo | Modelo: Normal |

| ACTIVO | EJERCICIO 2013 | % | PASIVO | EJERCICIO 2013 | % |
|---|-----------------------|----------------|---|-----------------------|----------------|
| INMOVILIZADO | 321.719.864,84 | 95,48% | FONDOS PROPIOS | 320.470.721,60 | 95,11% |
| Inversiones destinadas al uso general | 231.472.201,00 | 68,70% | Patrimonio | 305.729.571,14 | 90,74% |
| Inmovilizaciones inmateriales | 8.139.995,67 | 2,42% | Reservas | 0,00 | 0,00% |
| Inmovilizaciones materiales | 82.077.668,17 | 24,36% | Resultados de ejercicios anteriores | 0,00 | 0,00% |
| Inversiones gestionadas | 0,00 | 0,00% | Resultados del ejercicio | 14.741.150,46 | 4,38% |
| Patrimonio público del suelo | 0,00 | 0,00% | PROVISIONES PARA RIESGOS Y GASTOS | 2.069.287,14 | 0,61% |
| Inversiones financieras permanentes | 30.000,00 | 0,01% | ACREEDORES A LARGO PLAZO | 374.850,96 | 0,11% |
| Deudores no presupuestarios a largo plazo | 0,00 | 0,00% | Emisiones de obligaciones y otros valores negociables | 0,00 | 0,00% |
| GASTOS A DISTRIBUIR EN VARIOS EJERCICIOS | 0,00 | 0,00% | Otras deudas a largo plazo | 374.850,96 | 0,11% |
| ACTIVO CIRCULANTE | 15.213.777,91 | 4,52% | Desembolsos pendientes sobre acciones no exigidos | 0,00 | 0,00% |
| Existencias | 0,00 | 0,00% | ACREEDORES A CORTO PLAZO | 14.018.783,05 | 4,16% |
| Deudores | 8.903.116,22 | 2,64% | Emisiones de obligaciones y otros valores negociables | 0,00 | 0,00% |
| Inversiones financieras temporales | -655.383,33 | -0,19% | Otras deudas a corto plazo | 1.239.893,95 | 0,37% |
| Tesorería | 6.966.045,02 | 2,07% | Acreedores | 12.778.889,10 | 3,79% |
| Ajustes por periodificación | 0,00 | 0,00% | Ajustes por periodificación | 0,00 | 0,00% |
| TOTAL ACTIVO | 336.933.642,75 | 100,00% | PROVISIONES PARA RIESGOS Y GASTOS A C/P | 0,00 | 0,00% |
| | | | TOTAL PASIVO | 336.933.642,75 | 100,00% |

| INDICADORES PRESUPUESTARIOS | |
|--|----------|
| Del Presupuesto corriente | |
| 1. MODIFICACIONES PRESUPUESTARIAS | 290,22% |
| 2. EJECUCIÓN DEL PRESUPUESTO DE GASTOS | 70,32% |
| 3. REALIZACIÓN DE PAGOS | 94,02% |
| 4. GASTO POR HABITANTE | 112,99 € |
| 5. INVERSIÓN POR HABITANTE | 77,10 € |
| 6. ESFUERZO INVERSOR | 68,23% |
| 7. PERIODO MEDIO DE PAGO | 8,51 |
| * De las obligaciones imputadas a los Capítulos II y VI | |
| 8. EJECUCIÓN DEL PRESUPUESTO DE INGRESOS | 71,28% |
| 9. REALIZACIÓN DE COBROS | 90,66% |
| 10. INGRESO POR HABITANTE | 114,53 € |
| 11. EFICACIA GESTIÓN RECAUDATORIA | 65,91% |
| 12. PERIODO MEDIO DE COBRO | 124,43 |
| * De los derechos de cobro imputados a los Capítulos I a III | |
| 13. AUTONOMÍA | 96,36% |
| * De los Capítulos I a III, V, VI y VIII, más transferencias recibidas | |
| 14. AUTONOMÍA FISCAL | 5,58% |
| 15. CARGA FINANCIERA GLOBAL | 30,63% |
| 16. CARGA FINANCIERA POR HABITANTE | 10,91 € |
| 17. SUPERÁVIT (O DÉFICIT) POR HABITANTE | 1,74 € |
| 18. CONTRIBUCIÓN PTO. AL REMANENTE TESORERÍA | 43,20% |
| 19. AHORRO BRUTO | 3,06% |
| 20. AHORRO NETO | -0,50% |
| De Presupuestos cerrados: | |
| 1. REALIZACIÓN DE PAGOS | 79,31% |
| 2. REALIZACIÓN DE COBROS | 69,26% |

| CUENTA DEL RESULTADO ECONÓMICO- PATRIMONIAL | |
|--|----------------------|
| AHORRO | 14.741.150,46 |
| DESAHORRO | 0,00 |

| ESTADO DE MODIFICACIONES DE CRÉDITO | | |
|--|----------------------|----------------|
| | TOTALES | % |
| Créditos Extraordinarios | 261.936,12 | 1,06% |
| Suplementos de Crédito | 0,00 | 0,00% |
| Ampliaciones de Crédito | 899.798,76 | 3,64% |
| Transferencias de Crédito Positivas | 1.081.605,88 | 4,38% |
| Transferencias de Crédito Negativas | 1.081.605,88 | 4,38% |
| Incorporaciones de Remanentes de Crédito | 4.198.503,20 | 17,01% |
| Créditos Generados por Ingresos | 19.328.393,52 | 78,29% |
| Bajas por Anulación | 0,00 | 0,00% |
| Ajustes Prórroga | 0,00 | 0,00% |
| TOTAL MODIFICACIONES | 24.688.631,60 | 100,00% |

| INDICADORES FINANCIEROS | |
|--------------------------------|--------|
| 1. ENDEUDAMIENTO POR HABITANTE | 7,82 € |
| 2. LIQUIDEZ INMEDIATA | 2,12 |
| 3. SOLVENCIA A CORTO PLAZO | 3,13 |

| | | |
|---------------|--|---|
| TIPO ENTIDAD: | Organismo Autónomo | Página 1/2 |
| ISLA: | Tenerife | Población: 206.593 <small>(Fuente: INE a 1 Enero de 2013)</small> |
| NOMBRE: | Instituto Municipal de Atención Social (IMAS) | Modelo: Normal |

| CAPÍTULO INGRESOS | Previsiones Iniciales | Modificaciones Previsiones | % | Previsiones Definitivas | Derechos Rec. Netos | % | % | Recaudación Neta | % | Pendiente Cobro |
|----------------------------------|-----------------------|----------------------------|--------------|-------------------------|----------------------|---------------|----------------|---------------------|---------------|---------------------|
| 1 IMPUESTOS DIRECTOS | 0,00 | 0,00 | 0,00% | 0,00 | 0,00 | 0,00% | 0,00% | 0,00 | 0,00% | 0,00 |
| 2 IMPUESTOS INDIRECTOS | 0,00 | 0,00 | 0,00% | 0,00 | 0,00 | 0,00% | 0,00% | 0,00 | 0,00% | 0,00 |
| 3 TASAS, P.P. Y OTROS INGRESOS | 0,00 | 0,00 | 0,00% | 0,00 | 32.012,80 | 0,00% | 0,29% | 32.012,80 | 100,00% | 0,00 |
| 4 TRANSFERENCIAS CORRIENTES | 10.865.312,00 | 103.474,19 | 0,95% | 10.968.786,19 | 10.468.592,96 | 95,44% | 96,34% | 6.999.716,33 | 66,86% | 3.468.876,63 |
| 5 INGRESOS PATRIMONIALES | 0,00 | 0,00 | 0,00% | 0,00 | 816,88 | 0,00% | 0,01% | 816,88 | 100,00% | 0,00 |
| 6 ENAJENACION INVERSIONES REALES | 0,00 | 0,00 | 0,00% | 0,00 | 0,00 | 0,00% | 0,00% | 0,00 | 0,00% | 0,00 |
| 7 TRANSFERENCIAS DE CAPITAL | 519.683,00 | 0,00 | 0,00% | 519.683,00 | 365.098,96 | 70,25% | 3,36% | 72.159,26 | 19,76% | 292.939,70 |
| 8 ACTIVOS FINANCIEROS | 2.000,00 | 8.631,21 | 431,56% | 10.631,21 | 0,00 | 0,00% | 0,00% | 0,00 | 0,00% | 0,00 |
| 9 PASIVOS FINANCIEROS | 0,00 | 0,00 | 0,00% | 0,00 | 0,00 | 0,00% | 0,00% | 0,00 | 0,00% | 0,00 |
| TOTAL INGRESOS | 11.386.995,00 | 112.105,40 | 0,98% | 11.499.100,40 | 10.866.521,60 | 94,50% | 100,00% | 7.104.705,27 | 65,38% | 3.761.816,33 |

| CAPÍTULO GASTOS | Créditos Iniciales | Modificaciones de Crédito | % | Créditos Definitivos | Obligaciones Rec. Netas | % | % | Pagos Líquidos | % | Pendiente Pago |
|-------------------------------|----------------------|---------------------------|--------------|----------------------|-------------------------|---------------|----------------|---------------------|---------------|---------------------|
| 1 GASTOS DE PERSONAL | 233.295,00 | 10.000,00 | 4,29% | 243.295,00 | 241.885,41 | 99,42% | 2,38% | 241.885,41 | 100,00% | 0,00 |
| 2 GASTOS CORR. EN BS. Y SERV. | 5.514.199,00 | -1.934.988,17 | -35,09% | 3.579.210,83 | 2.615.237,85 | 73,07% | 25,77% | 2.025.420,06 | 77,45% | 589.817,79 |
| 3 GASTOS FINANCIEROS | 30.000,00 | 0,00 | 0,00% | 30.000,00 | 2.432,18 | 8,11% | 0,02% | 2.432,18 | 100,00% | 0,00 |
| 4 TRANSFERENCIAS CORRIENTES | 5.087.818,00 | 1.987.093,57 | 39,06% | 7.074.911,57 | 6.876.924,20 | 97,20% | 67,77% | 6.068.884,42 | 88,25% | 808.039,78 |
| 6 INVERSIONES REALES | 132.000,00 | 50.000,00 | 37,88% | 182.000,00 | 148.693,82 | 81,70% | 1,47% | 122.008,39 | 82,05% | 26.685,43 |
| 7 TRANSFERENCIAS DE CAPITAL | 387.683,00 | 0,00 | 0,00% | 387.683,00 | 262.852,54 | 67,80% | 2,59% | 202.345,76 | 76,98% | 60.506,78 |
| 8 ACTIVOS FINANCIEROS | 2.000,00 | 0,00 | 0,00% | 2.000,00 | 0,00 | 0,00% | 0,00% | 0,00 | 0,00% | 0,00 |
| 9 PASIVOS FINANCIEROS | 0,00 | 0,00 | 0,00% | 0,00 | 0,00 | 0,00% | 0,00% | 0,00 | 0,00% | 0,00 |
| TOTAL GASTOS | 11.386.995,00 | 112.105,40 | 0,98% | 11.499.100,40 | 10.148.026,00 | 88,25% | 100,00% | 8.662.976,22 | 85,37% | 1.485.049,78 |

REMANENTE DE TESORERÍA

| | |
|--|---------------------|
| Fondos líquidos | 1.359.867,31 |
| Derechos pendientes de cobro | 3.637.161,61 |
| Dchos ptes.cobro presupuesto corriente | 3.761.816,33 |
| Dchos. ptes.cobro presupuestos cerrados | 0,00 |
| Dchos. ptes.cobro operac. no pptarias. | 0,00 |
| Cobros realizados ptes.aplicación definitiva | 124.654,72 |
| Obligaciones pendientes de pago | 1.764.131,23 |
| Obligac. ptes.pago presupuesto corriente | 1.485.049,78 |
| Obligac. ptes.pago presupuestos cerrados | 34.736,69 |
| Obligac. ptes.pago operac. no pptarias. | 244.344,76 |
| Pagos realizados ptes.aplicación definitiva | 0,00 |
| Remanente de tesorería total | 3.232.897,69 |
| Saldos de dudoso cobro | 0,00 |
| Exceso de financiación afectada | 14.830,37 |
| Remanente tesorería para gastos grales. | 3.218.067,32 |

ÁREA DE GASTO

| | Obligaciones Reconocidas Netas | % |
|--|--------------------------------|----------------|
| 0 Deuda pública | 0,00 | 0,00% |
| 1 Servicios públicos básicos | 0,00 | 0,00% |
| 2 Actuaciones de protección y promoción social | 10.148.026,00 | 100,00% |
| 3 Producción de bienes públicos de carácter preferente | 0,00 | 0,00% |
| 4 Actuaciones de carácter económico | 0,00 | 0,00% |
| 9 Actuaciones de carácter general | 0,00 | 0,00% |
| TOTAL GASTOS | 10.148.026,00 | 100,00% |

RESULTADO PRESUPUESTARIO

| | |
|---|-------------------|
| 1. Derechos reconocidos netos | 10.866.521,60 |
| 2. Obligaciones reconocidas netas | 10.148.026,00 |
| 3. Resultado presupuestario (1-2) | 718.495,60 |
| 4. Gastos finan. Reman. Líquido tesorería | 0,00 |
| 5. Desviaciones negativas de financiación | 154.140,25 |
| 6. Desviaciones positivas de financiación | 7.209,45 |
| 7. RESULTADO PPTARIO. AJUSTADO | 865.426,40 |

PRESUPUESTOS CERRADOS

| | Derechos | Obligaciones |
|--|---------------------|---------------------|
| Saldo a 1 de enero de 2013 | 4.258.452,24 | 2.704.642,33 |
| Variación | 0,00 | 0,00 |
| Cobros/Pagos | 4.258.452,24 | 2.669.905,64 |
| Saldo a 31 de diciembre de 2013 | 0,00 | 34.736,69 |

| | | |
|---------------|--|---|
| TIPO ENTIDAD: | Organismo Autónomo | Página 2/2 |
| ISLA: | Tenerife | Población: 206.593 <small>(Fuente: INE a 1 Enero de 2013)</small> |
| NOMBRE: | Instituto Municipal de Atención Social (IMAS) | Modelo: Normal |

| ACTIVO | EJERCICIO 2013 | % | PASIVO | EJERCICIO 2013 | % |
|---|-----------------------|----------------|---|-----------------------|----------------|
| INMOVILIZADO | 472.565,90 | 8,45% | FONDOS PROPIOS | 3.613.617,43 | 64,60% |
| Inversiones destinadas al uso general | 0,00 | 0,00% | Patrimonio | 2.739.271,24 | 48,97% |
| Inmovilizaciones inmateriales | 0,00 | 0,00% | Reservas | 0,00 | 0,00% |
| Inmovilizaciones materiales | 472.565,90 | 8,45% | Resultados de ejercicios anteriores | 0,00 | 0,00% |
| Inversiones gestionadas | 0,00 | 0,00% | Resultados del ejercicio | 874.346,19 | 15,63% |
| Patrimonio público del suelo | 0,00 | 0,00% | PROVISIONES PARA RIESGOS Y GASTOS | 0,00 | 0,00% |
| Inversiones financieras permanentes | 0,00 | 0,00% | ACREEDORES A LARGO PLAZO | 0,00 | 0,00% |
| Deudores no presupuestarios a largo plazo | 0,00 | 0,00% | Emisiones de obligaciones y otros valores negociables | 0,00 | 0,00% |
| GASTOS A DISTRIBUIR EN VARIOS EJERCICIOS | 0,00 | 0,00% | Otras deudas a largo plazo | 0,00 | 0,00% |
| ACTIVO CIRCULANTE | 5.121.683,64 | 91,55% | Desembolsos pendientes sobre acciones no exigidos | 0,00 | 0,00% |
| Existencias | 0,00 | 0,00% | ACREEDORES A CORTO PLAZO | 1.980.632,11 | 35,40% |
| Deudores | 3.761.816,33 | 67,24% | Emisiones de obligaciones y otros valores negociables | 0,00 | 0,00% |
| Inversiones financieras temporales | 0,00 | 0,00% | Otras deudas a corto plazo | 2.839,82 | 0,05% |
| Tesorería | 1.359.867,31 | 24,31% | Acreedores | 1.977.792,29 | 35,35% |
| Ajustes por periodificación | 0,00 | 0,00% | Ajustes por periodificación | 0,00 | 0,00% |
| TOTAL ACTIVO | 5.594.249,54 | 100,00% | PROVISIONES PARA RIESGOS Y GASTOS A C/P | 0,00 | 0,00% |
| | | | TOTAL PASIVO | 5.594.249,54 | 100,00% |

| INDICADORES PRESUPUESTARIOS | |
|--|---------|
| Del Presupuesto corriente | |
| 1. MODIFICACIONES PRESUPUESTARIAS | 0,98% |
| 2. EJECUCIÓN DEL PRESUPUESTO DE GASTOS | 88,25% |
| 3. REALIZACIÓN DE PAGOS | 85,37% |
| 4. GASTO POR HABITANTE | 49,12 € |
| 5. INVERSIÓN POR HABITANTE | 1,99 € |
| 6. ESFUERZO INVERSOR | 4,06% |
| 7. PERIODO MEDIO DE PAGO | 81,41 |
| * De las obligaciones imputadas a los Capítulos II y VI | |
| 8. EJECUCIÓN DEL PRESUPUESTO DE INGRESOS | 94,50% |
| 9. REALIZACIÓN DE COBROS | 65,38% |
| 10. INGRESO POR HABITANTE | 52,60 € |
| 11. EFICACIA GESTIÓN RECAUDATORIA | 100,00% |
| 12. PERIODO MEDIO DE COBRO | 0,00 |
| * De los derechos de cobro imputados a los Capítulos I a III | |
| 13. AUTONOMÍA | 65,38% |
| * De los Capítulos I a III, V, VI y VIII, más transferencias recibidas | |
| 14. AUTONOMÍA FISCAL | 0,29% |
| 15. CARGA FINANCIERA GLOBAL | 0,02% |
| 16. CARGA FINANCIERA POR HABITANTE | 0,01 € |
| 17. SUPERÁVIT (O DÉFICIT) POR HABITANTE | 4,19 € |
| 18. CONTRIBUCIÓN PTO. AL REMANENTE TESORERÍA | 26,89% |
| 19. AHORRO BRUTO | 7,28% |
| 20. AHORRO NETO | 7,28% |
| De Presupuestos cerrados: | |
| 1. REALIZACIÓN DE PAGOS | 98,72% |
| 2. REALIZACIÓN DE COBROS | 100,00% |

| CUENTA DEL RESULTADO ECONÓMICO- PATRIMONIAL | |
|--|-------------------|
| AHORRO | 874.346,19 |
| DESAHORRO | 0,00 |

| ESTADO DE MODIFICACIONES DE CRÉDITO | | |
|--|-------------------|----------------|
| | TOTALES | % |
| Créditos Extraordinarios | 0,00 | 0,00% |
| Suplementos de Crédito | 0,00 | 0,00% |
| Ampliaciones de Crédito | 0,00 | 0,00% |
| Transferencias de Crédito Positivas | 1.965.000,00 | 1752,81% |
| Transferencias de Crédito Negativas | 1.965.000,00 | 1752,81% |
| Incorporaciones de Remanentes de Crédito | 33.373,04 | 29,77% |
| Créditos Generados por Ingresos | 78.732,36 | 70,23% |
| Bajas por Anulación | 0,00 | 0,00% |
| Ajustes Prórroga | 0,00 | 0,00% |
| TOTAL MODIFICACIONES | 112.105,40 | 100,00% |

| INDICADORES FINANCIEROS | |
|--------------------------------|--------|
| 1. ENDEUDAMIENTO POR HABITANTE | 0,01 € |
| 2. LIQUIDEZ INMEDIATA | 0,77 |
| 3. SOLVENCIA A CORTO PLAZO | 2,83 |