

**INFORME DEFINITIVO
DE LA FISCALIZACIÓN DE LA CUENTA GENERAL DEL EJERCICIO 2013 DEL
CABILDO INSULAR DE LA PALMA**

En el ejercicio de la función fiscalizadora que le impone el artículo 11, apartado b) de la Ley Territorial 4/1989, de 2 de mayo, y en virtud del artículo 223 del Real Decreto Legislativo 2/2004, de 5 marzo, por el que se aprueba el Texto Refundido de la Ley Reguladora de las Haciendas Locales, en base a las cuentas anuales integrantes de la Cuenta General del EJERCICIO ECONÓMICO DE 2013, esta Audiencia de Cuentas emite el presente informe definitivo.

La Entidad ha presentado, con fecha 5 de diciembre de 2014, la información que compone la Cuenta General por vía telemática y ajustada a los requisitos de la Instrucción de Contabilidad para la Administración Local, no obstante ha sido remitida con posterioridad al plazo legalmente establecido.

En la fiscalización llevada a cabo sobre la misma se han observado los aspectos siguientes, figurando en el Anexo únicamente los incumplimientos relacionados con la coherencia interna y el contenido de las cuentas anuales, y en su caso, los relativos a la cumplimentación de la información adicional:

A) Relación de entes dependientes de la Entidad

Dependientes de la Entidad existen los organismos autónomos siguientes:

- Patronato Insular de Deportes
- Patronato de Turismo
- Consejo Insular de Aguas
- Escuela Insular de Música

Las sociedades mercantiles de capital íntegramente de la Entidad son:

- Sociedad de Promoción y Desarrollo Económico de la Isla de La Palma, SAU (SODEPAL)

- Sociedad Promotora Parque Científico y Tecnológico Isla de La Palma, SL

Las sociedades mercantiles de capital mayoritario de la Entidad son:

- Destilerías del Valle, S.A.

B) En relación con el procedimiento de aprobación del Presupuesto

El Presupuesto del ejercicio ha sido aprobado fuera del plazo establecido en el artículo 169 del Real Decreto Legislativo 2/2004, de 5 de marzo, por el que se aprueba el Texto Refundido de la Ley reguladora de las Haciendas Locales.

C) En relación con la documentación complementaria

1.- No se ha remitido la documentación complementaria de la sociedad mercantil Destilerías del Valle, S.A.

2.- En la documentación complementaria de tesorería no constan las certificaciones de alguna entidad bancaria de los saldos existentes en las mismas a favor la entidad local, referidos a fin de ejercicio, exigidos por la regla 98.3 de la Instrucción del Modelo Normal de Contabilidad Local.

3.- El saldo de una de las cuentas bancarias está conciliado con ajustes, que no han sido regularizados y que se remontan a los ejercicios 2006 y siguientes.

4.- La documentación complementaria relativa a los estados integrados y consolidados no refleja dicha información.

5.- No se acompaña a la Cuenta General la Memoria justificativa del coste y rendimiento de los servicios públicos, ni la Memoria demostrativa del grado en que se hayan cumplido los objetivos programados con indicación de los previstos y alcanzados con el coste de los mismos, que contempla el artículo 211 del Real Decreto Legislativo 2/2004, de 5 de marzo, por el que se aprueba el Texto Refundido de la Ley reguladora de las Haciendas Locales.

D) En relación con el Balance

- 1.- El Balance presenta partidas con signo contrario a su naturaleza.
- 2.- No coincide el saldo reflejado en el epígrafe de Resultados del ejercicio del pasivo del Balance con el ahorro o desahorro de la Cuenta del resultado económico-patrimonial.

E) En relación con la Liquidación del Presupuesto

- 1.- El importe de las obligaciones reconocidas netas del capítulo 4 de la Liquidación del presupuesto de gastos no coincide con la suma del debe de las cuentas "Transferencias corrientes" y "Subvenciones corrientes" del Balance de comprobación.
- 2.- El importe de las obligaciones reconocidas netas del capítulo 7 de la Liquidación del presupuesto de gastos no coincide con la suma del debe de las cuentas "Transferencias de capital" y "Subvenciones de capital" del Balance de comprobación.

F) En relación con la Memoria

- 1.- La suma del saldo inicial, las entradas o dotaciones y los aumentos por transferencias o traspaso de cuentas relacionadas en las Inmovilizaciones inmateriales de la Memoria no coincide con su suma del haber del Balance de comprobación.
- 2.- La suma de las salidas, bajas o reducciones y las disminuciones por transferencias o traspaso de cuentas relacionadas en las Inmovilizaciones inmateriales de la Memoria no coincide con su suma del debe del Balance de comprobación.
- 3.- En el contenido de la Memoria figuran estados que contienen todos sus campos en blanco o a cero.
- 4.- La suma del saldo inicial, las entradas o dotaciones y los aumentos por transferencias o traspaso de cuentas relacionadas en las Inversiones financieras de la Memoria no coincide con su suma del debe del Balance de comprobación.
- 5.- La suma de las salidas, bajas o reducciones y las disminuciones por transferencias o traspaso de cuentas relacionadas en las Inversiones financieras de la Memoria no coincide con su suma del haber del Balance de comprobación.
- 6.- El total pendiente a 31 de diciembre del "Estado de la deuda. Capitales. Deudas en moneda nacional" de la Memoria no coincide con la suma de los correspondientes epígrafes

del pasivo del Balance, salvo las cuentas "Intereses a largo plazo de deudas con entidades de crédito" y "Intereses a corto plazo de deudas con entidades de crédito" del Balance de comprobación.

7.- El total pendiente de pago a 1 de enero de las "Devoluciones de ingresos" de la Memoria más / menos las modificaciones al saldo inicial y anulaciones, más las devoluciones reconocidas en el ejercicio no coincide con la suma del haber de la cuenta "Acreedores por devolución de ingresos" del Balance de comprobación.

8.- El total pendientes de pago a 31 de diciembre de las "Devoluciones de ingresos" de la Memoria no coincide con el saldo de la cuenta "Acreedores por devolución de ingresos" del Balance de comprobación.

9.- El importe de los fondos líquidos del Remanente de tesorería de la Memoria no coincide con la suma de las cuentas que forman parte del subgrupo Tesorería del Balance de comprobación.

10.- El importe de los derechos pendientes de cobro de operaciones no presupuestarias del Remanente de tesorería de la Memoria no coincide con la información que resulta del Balance de comprobación.

11.- El importe de las obligaciones pendientes de pago de operaciones no presupuestarias del Remanente de tesorería de la Memoria no coincide con la suma de las cuentas correspondientes del Balance de comprobación.

12.- El importe de los pagos realizados pendientes de aplicación definitiva del Remanente de tesorería de la Memoria no coincide con la suma de las cuentas "Pagos pendientes de aplicación" y "Provisiones de fondos para anticipos de caja fija pendientes de justificación" del Balance de comprobación.

G) En relación con el Organismo Autónomo Patronato Insular de Deportes

1.- La suma del saldo inicial, las entradas o dotaciones y los aumentos por transferencias o traspaso de cuentas relacionadas en las Inmovilizaciones materiales de la Memoria no coincide con su suma del haber del Balance de comprobación.

2.- La suma de las salidas, bajas o reducciones y las disminuciones por transferencias o traspaso de cuentas relacionadas en las Inmovilizaciones materiales de la Memoria no coincide con su suma del debe del Balance de comprobación.

3.- En el contenido de la Memoria figuran estados que contienen todos sus campos en blanco o a cero.

4.- El total orígenes menos el total aplicaciones del Cuadro de financiación de la Memoria no coincide con el total de la variación del capital circulante.

5.- El total pendiente de pago a 1 de enero de las "Devoluciones de ingresos" de la Memoria más / menos las modificaciones al saldo inicial y anulaciones, más las devoluciones reconocidas en el ejercicio no coincide con la suma del haber de la cuenta "Acreedores por devolución de ingresos" del Balance de comprobación.

6.- El total pendientes de pago a 31 de diciembre de las "Devoluciones de ingresos" de la Memoria no coincide con el saldo de la cuenta "Acreedores por devolución de ingresos" del Balance de comprobación.

7.- En la documentación complementaria relativa a las certificaciones de las entidades bancarias no coinciden la relación de cuentas corrientes con las reflejadas en el cuadro relativo a tesorería de la Memoria.

H) En relación con el Organismo Autónomo Patronato de Turismo

1.- El Balance presenta partidas con signo contrario a su naturaleza.

2.- La suma del saldo inicial, las entradas o dotaciones y los aumentos por transferencias o traspaso de cuentas relacionadas en las Inmovilizaciones materiales de la Memoria no coincide con su suma del haber del Balance de comprobación.

3.- La suma de las salidas, bajas o reducciones y las disminuciones por transferencias o traspaso de cuentas relacionadas en las Inmovilizaciones materiales de la Memoria no coincide con su suma del debe del Balance de comprobación.

4.- En el contenido de la Memoria figuran estados que contienen todos sus campos en blanco o a cero.

5.- En la documentación complementaria relativa a las certificaciones de las entidades bancarias no coinciden la relación de cuentas corrientes con las reflejadas en el cuadro relativo a tesorería de la Memoria.

I) En relación con el Organismo Autónomo Consejo Insular de Aguas de La Palma

- 1.- El Balance presenta partidas con signo contrario a su naturaleza.
- 2.- El importe de las obligaciones reconocidas netas del capítulo 7 de la Liquidación del presupuesto de gastos no coincide con la suma del debe de las cuentas "Transferencias de capital" y "Subvenciones de capital" del Balance de comprobación.
- 3.- La suma del saldo inicial, las entradas o dotaciones y los aumentos por transferencias o traspaso de cuentas relacionadas en las Inmovilizaciones inmateriales de la Memoria no coincide con su suma del haber del Balance de comprobación.
- 4.- La suma de las salidas, bajas o reducciones y las disminuciones por transferencias o traspaso de cuentas relacionadas en las Inmovilizaciones inmateriales de la Memoria no coincide con su suma del debe del Balance de comprobación.
- 5.- La suma del saldo inicial, las entradas o dotaciones y los aumentos por transferencias o traspaso de cuentas relacionadas en las Inmovilizaciones materiales de la Memoria no coincide con su suma del haber del Balance de comprobación.
- 6.- La suma de las salidas, bajas o reducciones y las disminuciones por transferencias o traspaso de cuentas relacionadas en las Inmovilizaciones materiales de la Memoria no coincide con su suma del debe del Balance de comprobación.
- 7.- El total orígenes menos el total aplicaciones del Cuadro de financiación de la Memoria no coincide con el total de la variación del capital circulante.
- 8.- En el contenido de la Memoria figuran estados que contienen todos sus campos en blanco o a cero.
- 9.- El importe de las obligaciones pendientes de pago de operaciones no presupuestarias del Remanente de tesorería de la Memoria no coincide con la suma de las cuentas correspondientes del Balance de comprobación.
- 10.- En la documentación complementaria relativa a las certificaciones de las entidades bancarias no coinciden la relación de cuentas corrientes con las reflejadas en el cuadro relativo a tesorería de la Memoria.

J) En relación con el Organismo Autónomo Escuela Insular de Música

1.- La suma del saldo inicial, las entradas o dotaciones y los aumentos por transferencias o traspaso de cuentas relacionadas en las Inmovilizaciones inmateriales de la Memoria no coincide con su suma del haber del Balance de comprobación.

2.- La suma de las salidas, bajas o reducciones y las disminuciones por transferencias o traspaso de cuentas relacionadas en las Inmovilizaciones inmateriales de la Memoria no coincide con su suma del debe del Balance de comprobación.

3.- La suma del saldo inicial, las entradas o dotaciones y los aumentos por transferencias o traspaso de cuentas relacionadas en las Inmovilizaciones materiales de la Memoria no coincide con su suma del haber del Balance de comprobación.

4.- La suma de las salidas, bajas o reducciones y las disminuciones por transferencias o traspaso de cuentas relacionadas en las Inmovilizaciones materiales de la Memoria no coincide con su suma del debe del Balance de comprobación.

5.- En el contenido de la Memoria figuran estados que contienen todos sus campos en blanco o a cero.

6.- El total orígenes menos el total aplicaciones del Cuadro de financiación de la Memoria no coincide con el total de la variación del capital circulante.

ANÁLISIS EVOLUTIVO DE INDICADORES

A) INDICADORES PRESUPUESTARIOS

A continuación se realiza un análisis de la evolución en cinco ejercicios de siete indicadores presupuestarios relevantes.

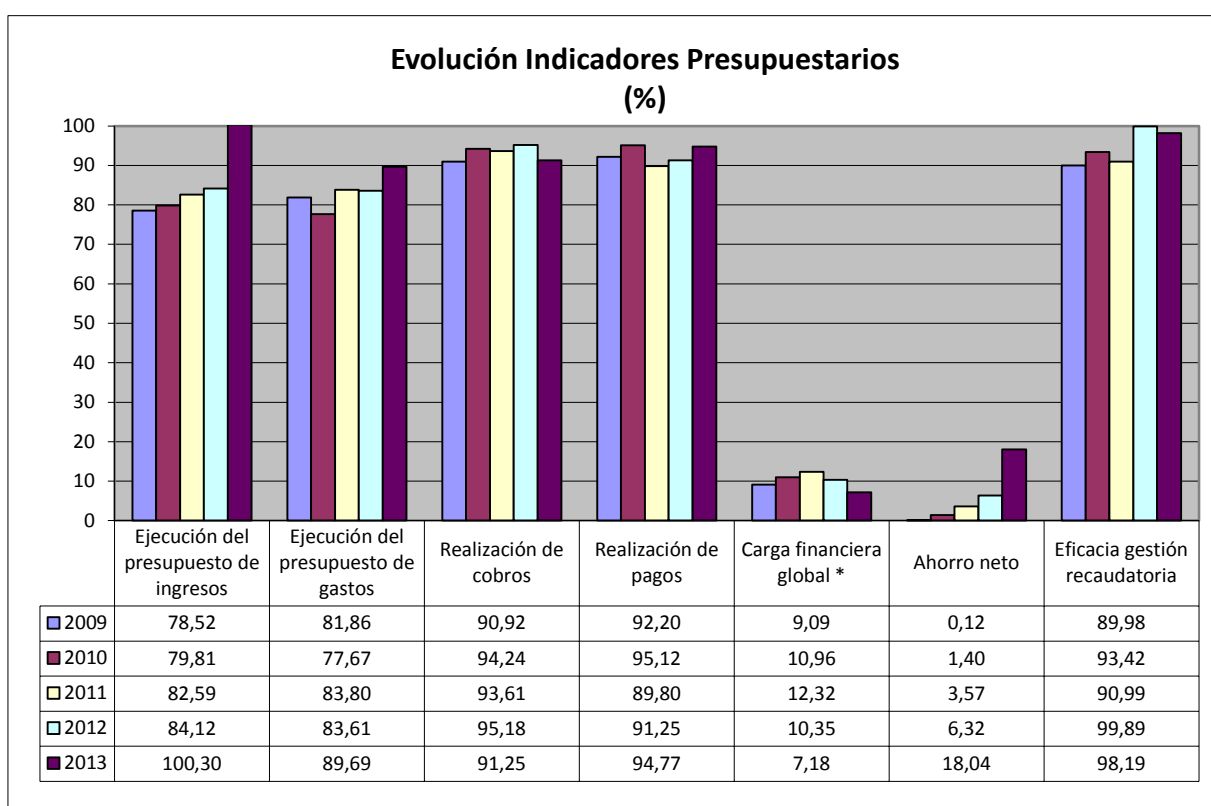

(*) En los ejercicios 2010-2013 para el cálculo de la carga financiera global sólo se han considerado los ingresos por operaciones corrientes.

- **Ejecución del presupuesto de ingresos**

El índice de ejecución de ingresos mide el porcentaje de las previsiones definitivas de ingresos que han dado lugar al reconocimiento contable de derechos liquidados.

Se debe tener en cuenta que, en el caso de las modificaciones de crédito financiadas con el Remanente de tesorería para gastos generales o Excesos de Financiación Afectada,

estas fuentes de financiación no figuran como derechos reconocidos, lo que sesga este indicador.

Valores para este índice mayores al 90% se consideran satisfactorios; en cambio, valores inferiores alertan sobre la formulación de unas previsiones excesivas de ingresos.

En la evolución de este indicador en los ejercicios analizados se observa un aumento de 21 puntos porcentuales.

- **Ejecución del presupuesto de gastos**

El índice de ejecución de gastos expresa el porcentaje que suponen las obligaciones reconocidas con cargo al presupuesto de gastos del ejercicio corriente en relación con el volumen de créditos definitivos.

El índice de ejecución de gastos, que nos muestra el grado en que los créditos definitivos han dado lugar al reconocimiento de obligaciones, también ha de alcanzar valores superiores al 90%.

En la evolución de este indicador en los ejercicios analizados se observa un aumento de 8 puntos porcentuales.

- **Realización de cobros**

El índice de cumplimiento de los cobros refleja el porcentaje de derechos liquidados con cargo al presupuesto corriente que han sido cobrados durante el ejercicio presupuestario.

Este indicador mide, por lo tanto, la capacidad de la Entidad Pública para transformar en liquidez los derechos de cobro liquidados y vencidos, es decir, el ritmo de cobro.

En principio, parece deseable que el valor del índice supere el 80%, lo que supondría una razonable conversión en liquidez de los derechos de cobro liquidados.

No se observan cambios significativos en la evolución de este indicador en los ejercicios analizados.

- **Realización de pagos**

El índice de cumplimiento de pago de los gastos refleja el porcentaje de obligaciones reconocidas durante el ejercicio con cargo al presupuesto corriente que han sido pagadas durante el mismo.

Valores para este índice entre el 80% y el 90% se consideran satisfactorios; en cambio, valores inferiores alertan sobre la posible existencia de dificultades en la tesorería.

No se observan cambios significativos en la evolución de este indicador en los ejercicios analizados.

- **Carga financiera global**

Este indicador relaciona por cociente la carga financiera del ejercicio (obligaciones reconocidas por los capítulos 3 y 9) con los derechos liquidados por operaciones corrientes.

Cuanto menor sea el peso de la carga financiera en relación con los ingresos corrientes, mayor margen de maniobra tendrá la Entidad para financiar sus inversiones.

Dado el cambio en su fórmula de determinación, solo son comparables en este indicador los ejercicios 2010 a 2013.

En el ejercicio 2013 se observa una caída de 3,7 puntos porcentuales con relación al ejercicio 2010.

- **Ahorro neto**

El índice de ahorro neto se obtiene dividiendo el ahorro neto (derechos reconocidos corrientes menos obligaciones reconocidas corrientes y obligaciones reconocidas del capítulo 9), por el volumen de derechos liquidados por operaciones corrientes.

Este indicador refleja la capacidad que tiene la Entidad de atender con sus recursos ordinarios a sus gastos corrientes, incluida la imputación al presente de las deudas contraídas en el pasado para la financiación de las inversiones.

En la evolución de este indicador en los ejercicios analizados se observa un aumento de 17,9 puntos porcentuales.

- **Eficacia en la gestión recaudatoria**

El índice de gestión recaudatoria refleja el porcentaje de derechos liquidados con cargo a los ingresos tributarios y precios públicos que han sido cobrados durante el ejercicio presupuestario.

Este indicador mide, por lo tanto, la capacidad de la Entidad para transformar en liquidez los derechos de cobro liquidados y vencidos de los capítulos 1, 2 y 3, es decir, el ritmo de cobro.

En principio, parece deseable que el valor del índice supere el 80%, lo que supondría una razonable conversión en liquidez de los derechos de cobro liquidados.

En la evolución de este indicador en los ejercicios analizados se observa un aumento de 8,2 puntos porcentuales.

B) INDICADORES FINANCIEROS Y PATRIMONIALES

Se realiza un análisis de la evolución en cinco ejercicios de tres indicadores financieros y patrimoniales.

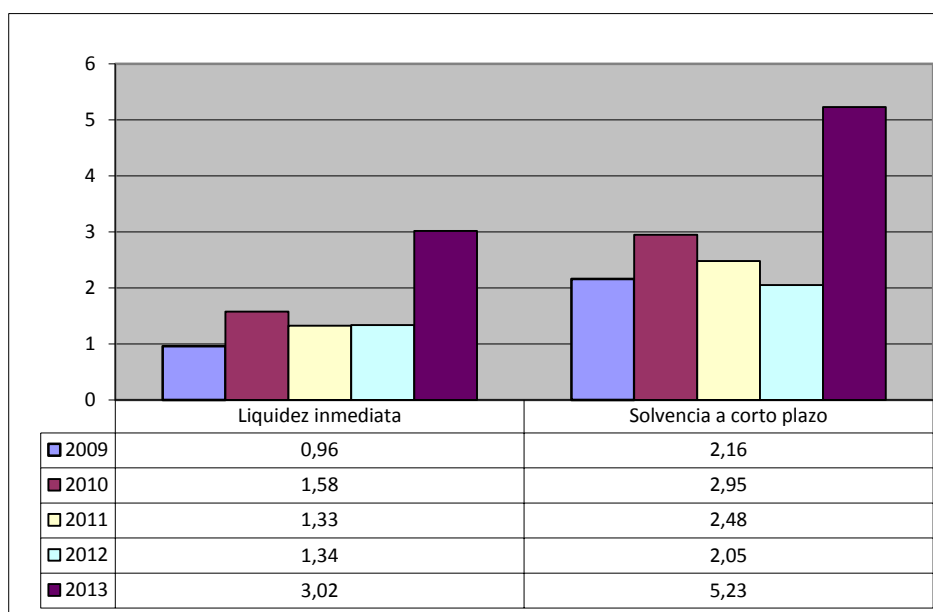

- **Liquidez inmediata**

Se obtiene determinando el porcentaje que suponen los fondos líquidos (dinero disponible en caja y bancos, así como otras inversiones financieras temporales con un alto grado de liquidez) con relación a las obligaciones presupuestarias y extrapresupuestarias pendientes de pago (minoradas por el volumen de pagos pendientes de aplicación).

Este indicador refleja a 31 de diciembre el porcentaje de deudas presupuestarias y extrapresupuestarias que pueden atenderse con la liquidez inmediatamente disponible. Cuanto mayor sea este porcentaje, menor es el riesgo financiero de la Entidad, si bien un valor excesivo revelará un excedente de liquidez que habrá que colocar.

Ahora bien, dado que habitualmente se considera que el valor del indicador debería situarse en el intervalo 0,70-0,90, niveles superiores pondrían de manifiesto un excedente de tesorería que debería ser objeto de inversión por parte de la Entidad al objeto de obtener una rentabilidad más adecuada.

En la evolución de este indicador en los ejercicios analizados se observa un aumento de 2,1 puntos porcentuales.

- **Solvencia a corto plazo**

Refleja la capacidad que tienen los elementos más líquidos del activo circulante de una Entidad Local para hacer frente a las obligaciones pendientes de pago.

Se obtiene, calculando el porcentaje que suponen los fondos líquidos y los derechos pendientes de cobro netos, con relación a las obligaciones netas pendientes de pago. En el numerador de la expresión se incluyen los fondos líquidos y los derechos pendientes de cobro netos, deducidos los cobros pendientes de aplicación. Asimismo, de las obligaciones pendientes de pago, tanto presupuestarias como extrapresupuestarias, se excluyen los pagos pendientes de aplicación.

Este indicador refleja la capacidad que tiene la Entidad Pública a corto plazo para atender el pago de sus deudas.

Cuando este indicador presenta valores superiores a 1, existe un Remanente de tesorería total positivo; en caso contrario, será negativo, y habrá que cubrirlo con ingresos presupuestarios del próximo ejercicio.

En la evolución de este indicador en los ejercicios analizados se observa un aumento de 3,1 puntos porcentuales.

- **Endeudamiento por habitante**

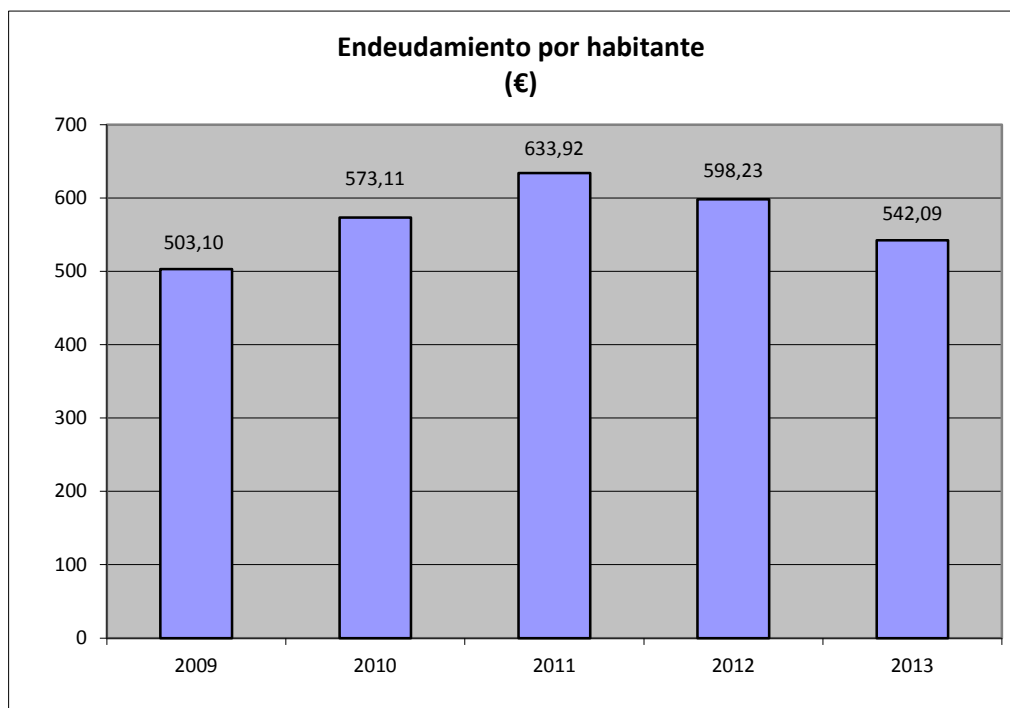

El índice relativo a la deuda per cápita, o endeudamiento por habitante, se obtiene dividiendo la deuda financiera total existente a 31 de diciembre entre el número de habitantes. Este indicador refleja el montante de deuda per cápita, y ha de ser analizado observando su evolución a lo largo del tiempo.

Obviamente, cuanto mayor sea este indicador, mayor es el nivel de endeudamiento de la Entidad y mayor riesgo de insolvencia se produce.

En la evolución de este indicador en los ejercicios analizados se observa un aumento de 38,99 euros por habitante respecto al inicio del periodo, no obstante presenta una evolución descendente desde el ejercicio 2011.

ANÁLISIS ECONÓMICO-FINANCIERO

La principal fuente de financiación de la Entidad en el ejercicio fue el capítulo 4 (Transferencias corrientes), que alcanzó el 62,4 % de los derechos reconocidos, seguido en importancia del capítulo 2 (Impuestos indirectos) con el 24,3 %.

El principal componente del gasto fue el capítulo 1 (Gastos de personal), que representó el 39,5 % de las obligaciones reconocidas. Le sigue el capítulo 2 (Gastos en bienes corrientes y servicios), que supuso el 20,3 % del total del gasto.

Las modificaciones netas de crédito para gastos supusieron el 6,5 % de los créditos iniciales del Presupuesto, correspondiendo el mayor volumen de las mismas al capítulo 6 (Inversiones reales).

Los grados de ejecución del presupuesto de ingresos y de gastos fueron elevados, el 100,3 % y 89,7 %, respectivamente, al igual que los niveles de realización de los cobros y pagos que se situaron en el 91,3 % y 94,8 % respectivamente, habiendo alcanzado la eficacia en la gestión recaudatoria un 98,2 %.

Los importes pendientes de cobro en ejercicios cerrados representaron un 20,9 % de los derechos pendientes de cobro totales.

La carga financiera global alcanzó el 7,2 % de los derechos reconocidos netos por operaciones corrientes.

El Resultado presupuestario ajustado fue positivo, debido a que los ingresos generados en el ejercicio fueron suficientes para atender a los gastos. El Remanente de tesorería para gastos generales fue positivo.

Santa Cruz de Tenerife, a 24 de noviembre de 2015.

EL PRESIDENTE,

Fdo.: Rafael DÍAZ MARTÍNEZ

**ALEGACIONES AL INFORME PROVISIONAL DE LA FISCALIZACIÓN DE LA CUENTA GENERAL
DEL EJERCICIO 2013 DEL CABILDO INSULAR DE LA PALMA**

En el plazo concedido para ello la Entidad no remitió alegaciones al Informe Provisional de Fiscalización.

INCIDENCIAS

Cuenta General del ejercicio 2013 de la Entidad Cabildo Insular de La Palma (Santa Cruz de Tenerife)

INCIDENCIAS EN LAS CUENTAS ANUALES Y DOCUMENTACIÓN COMPLEMENTARIA

Cabildo Insular de La Palma (NIF: P3800002B)
2) Balance de situación
31. Balance. Activo. Activo circulante. El epígrafe C) II.2. Deudores. Deudores no presupuestarios del activo del "balance" aparece con signo negativo. Errores detectados: $(-84.945,12) < 0$
44. Balance. Pasivo. Fondos propios. El epígrafe A) I.2. Patrimonio. Patrimonio recibido en adscripción del pasivo del "balance" aparece con signo negativo. Errores detectados: $(-731.655,52) < 0$
88. Balance. Pasivo. El total del epígrafe A) IV. Resultados del ejercicio del pasivo del "balance" no coincide con el ahorro o desahorro de la "cuenta del resultado económico-patrimonial". Errores detectados: $(13.565.098,30 \text{ no es igual a } 13.565.761,91) \text{ Y } ((13.565.098,30) \text{ no es igual a } 0)$
4) Estado de liquidación del presupuesto Presupuesto de gastos
187. Liquidación del Presupuesto. Liquidación del presupuesto de gastos. El importe de las obligaciones reconocidas netas del capítulo IV de la "liquidación del presupuesto de gastos" no coincide con la suma del debe de las cuentas (650) transferencias corrientes y (651) subvenciones corrientes del "balance de comprobación". En caso de que se deba a subvenciones o transferencias en especie o de pagos pendientes de aplicación, esta circunstancia deberá indicarse en la columna "justificación". Errores detectados: $15.455.120,91 \text{ no es igual a } 11.052,43 + 15.617.588,81$ Esta incidencia se ha dado también durante los 2 ejercicios anteriores.
188. Liquidación del Presupuesto. Liquidación del presupuesto de gastos. El importe de las obligaciones reconocidas netas del capítulo VII de la "liquidación del presupuesto de gastos" no coincide con la suma del debe de las cuentas (655) transferencias de capital y (656) subvenciones de capital del "balance de comprobación". En caso de que se deba a subvenciones o transferencias en especie o de pagos pendientes de aplicación, esta circunstancia deberá indicarse en la columna "justificación". Errores detectados: $4.171.200,32 \text{ no es igual a } 3.219.134,05 + 1.920.787,31$ Esta incidencia se ha dado también durante los 3 ejercicios anteriores.
10) Memoria Inmovilizaciones inmateriales
220.B Memoria. Inmovilizaciones inmateriales. La suma del saldo inicial, las entradas o dotaciones y los aumentos por transferencias o traspaso de otra cuenta de las siguientes cuentas relacionadas en las "inmovilizaciones inmateriales" de la memoria no coincide con su suma del haber del "balance de comprobación": Errores detectados: $\text{NumCuenta}=281 (397.843,97 + 70.391,70 + 0 \text{ no es igual a } 70.391,70)$ Esta incidencia se ha dado también durante los 3 ejercicios anteriores.

221.B Memoria. Inmovilizaciones inmateriales.

La suma de las salidas, bajas o reducciones y las disminuciones por transferencias o traspaso a otra cuenta de las siguientes cuentas relacionadas en las "inmovilizaciones inmateriales" de la memoria no coincide con su suma del debe del "balance de comprobación":

Errores detectados: NumCuenta=281 ($|0| + |0|$ no es igual a $-397.843,97$)

Esta incidencia se ha dado también durante los 3 ejercicios anteriores.

11) Memoria Inmovilizaciones materiales**374. Contenido de las cuentas anuales. Memoria**

El estado "7.c) Bienes en régimen de adscripción" de la Memoria contiene todos sus campos en blanco o a cero.

Esta incidencia se ha dado también en el ejercicio anterior.

12) Memoria Inversiones gestionadas**376. Contenido de las cuentas anuales. Memoria**

El estado "8. Inversiones gestionadas" de la Memoria contiene todos sus campos en blanco o a cero.

Esta incidencia se ha dado también en el ejercicio anterior.

14) Memoria Inversiones financieras**240.A Memoria. Inversiones financieras.**

La suma del saldo inicial, las entradas o dotaciones y los aumentos por transferencias o traspaso de otra cuenta de las siguientes cuentas relacionadas en las "inversiones financieras" de la memoria no coincide con su suma del debe del "balance de comprobación":

Errores detectados: NumCuenta=259 ($-45.075,91 + 0 + 0$ no es igual a 0)

Esta incidencia se ha dado también durante los 3 ejercicios anteriores.

241.A Memoria. Inversiones financieras.

La suma de las salidas, bajas o reducciones y las disminuciones por transferencias o traspaso a otra cuenta de las siguientes cuentas relacionadas en las "inversiones financieras" de la memoria no coincide con su suma del haber del "balance de comprobación":

Errores detectados: NumCuenta=259 ($0 + 0$ no es igual a $45.075,91$)

Esta incidencia se ha dado también durante los 3 ejercicios anteriores.

18) Memoria Endeudamiento**261. Memoria. Información sobre el endeudamiento. Estado de la deuda. Capitales. Deudas en moneda nacional.**

El total pendiente a 31 de diciembre del "estado de la deuda. Capitales. Deudas en moneda nacional" de la memoria no coincide con la suma de los epígrafes del pasivo del "balance" [C. I. 1-2; C) II.1-2; D) I.1-2; D) II.1-2], salvo las cuentas (176) intereses a largo plazo de deudas con entidades de crédito y (526) intereses a corto plazo de deudas con entidades de crédito del "balance de comprobación".

Errores detectados: $36.902.327,00$ no es igual a ($1.159.953,36 + 0 + 36.092.964,55 + 6.878.542,18 + 0 + 0 + 0 + 1.719.635,54 - 0 - 0$)

Esta incidencia se ha dado también durante los 3 ejercicios anteriores.

24) Memoria Información presupuestaria**410. Contenido de las cuentas anuales. Memoria**

El estado "20.a.1.2) Remanentes de crédito (ejercicio corriente)" de la Memoria contiene todos sus campos en blanco o a cero.

Errores detectados: true

412. Contenido de las cuentas anuales. Memoria

El estado "20.a.1.4) Acreedores por operaciones pendientes de aplicar a presupuesto (ejercicio corriente)" de la Memoria contiene todos sus campos en blanco o a cero.

Esta incidencia se ha dado también en el ejercicio anterior.

327. Memoria. Información presupuestaria. Presupuesto de ingresos. Devoluciones de ingresos.

El total pendiente de pago a 1 de enero de las "devoluciones de ingresos" de la memoria más/menos las modificaciones al saldo inicial y anulaciones, más las devoluciones reconocidas en el ejercicio no coincide con la suma del haber de la cuenta (408) acreedores por devolución de ingresos del "balance de comprobación".

Errores detectados: $0 + 0 + 653.973,14$ no es igual a $657.084,69$

Esta incidencia se ha dado también durante los 3 ejercicios anteriores.

328. Memoria. Información presupuestaria. Presupuesto de ingresos. Devoluciones de ingresos.

El total pendientes de pago a 31 de diciembre de las "devoluciones de ingresos" de la memoria no coincide con el saldo de la cuenta (408) acreedores por devolución de ingresos del "balance de comprobación".

Errores detectados: $-1.511,40$ no es igual a $1.600,15$

Esta incidencia se ha dado también durante los 3 ejercicios anteriores.

25) Memoria Gastos con financiación afectada**424. Contenido de las cuentas anuales. Memoria**

El estado "20.d.1) Desviaciones de financiación" de la Memoria contiene todos sus campos en blanco o a cero.

Esta incidencia se ha dado también durante los 2 ejercicios anteriores.

26) Memoria Remanente de tesorería**353. Memoria. Información presupuestaria. Remanente de tesorería.**

El importe de los fondos líquidos del "remanente de tesorería" de la memoria no coincide con la suma del saldo deudor de las cuentas (570), (571), (573), (574.1), (575.1), (575.9), (577) y (578) que forman parte del subgrupo (57) tesorería del "balance de comprobación". En caso de que se hayan incluido las inversiones financieras entre los fondos líquidos, esta circunstancia deberá indicarse en la columna "justificación".

Errores detectados: $12.552.160,35$ no es igual a $434,39 + 11.789.231,21 + 0 + 0 + 60.000,00 + 0 + 701.595,13 + 0$

356. Memoria. Información presupuestaria. Remanente de tesorería.

El importe de los derechos pendientes de cobro de operaciones no presupuestarias del "remanente de tesorería" de la memoria no coincide con la suma del saldo deudor de las cuentas (260), (265), (440), (442), (449), (470), (471), (472) y (565) y (566) del "balance de comprobación". En caso de que se hayan incluido operaciones presupuestarias en las cuentas indicadas, esta circunstancia deberá indicarse en la columna "justificación".

Errores detectados: $-73.520,13$ no es igual a $0 + 0 + 0 + 0 + 3.353,69 + 0 + 0 + 0 + 0 + 0 + 11.424,99$

Esta incidencia se ha dado también en el ejercicio anterior.

360. Memoria. Información presupuestaria. Remanente de tesorería.

El importe de las obligaciones pendientes de pago de operaciones no presupuestarias del "remanente de tesorería" de la memoria no coincide con la suma del saldo acreedor de las cuentas (180), (185), (410), (414), (419), (453), (456), (475), (476), (477), (502), (507), (522), (525), (560) y (561) del "balance de comprobación". En caso de que se hayan incluido operaciones presupuestarias en las cuentas indicadas, esta circunstancia deberá indicarse en la columna "justificación".

Errores detectados: $435.372,80$ no es igual a $81.988,89 + 0 + 0 + 0 + 108.258,69 + 0 + 0 + 237.703,85 + 0 + 0 + 0 + 0 + 0 + 206.609,08 + 0$

Esta incidencia se ha dado también durante los 3 ejercicios anteriores.

361. Memoria. Información presupuestaria. Remanente de tesorería.

El importe de los pagos realizados pendientes de aplicación definitiva del "remanente de tesorería" de la memoria no coincide con la suma de las cuentas (555) pagos pendientes de aplicación y (558.1) provisiones de fondos para anticipos de caja fija pendientes de justificación del "balance de comprobación".

Errores detectados: $316.172,42$ no es igual a $316.176,26 + 0$

Esta incidencia se ha dado también durante los 3 ejercicios anteriores.

30) Documentación complementaria. Información sobre Tesorería

27. Documentación complementaria. Tesorería. Certificados bancarios

En el «pdf» que contiene la documentación complementaria de tesorería no constan las certificaciones de cada entidad bancaria de los saldos existentes en las mismas a favor la entidad local, referidos a fin de ejercicio, exigidos por la regla 98.3 de la Instrucción del Modelo Normal de Contabilidad Local.

Esta incidencia se ha dado también durante los 2 ejercicios anteriores.

31) Documentación complementaria. Estados integrados y consolidados

37. Documentación complementaria. Estados integrados y consolidados

El «pdf» que contiene la documentación complementaria relativa a los estados integrados y consolidados no refleja dicha información.

Esta incidencia se ha dado también durante los 2 ejercicios anteriores.

32) Documentación complementaria. Memoria justificativa del coste y rendimiento de los servicios públicos y memoria demostrativa del grado de cumplimiento de los objetivos

39. Documentación complementaria. Memoria justificativa del coste y rendimiento de los servicios públicos

En el «pdf» que contiene la documentación complementaria relativa a las Memorias no consta la Memoria justificativa del coste y rendimiento de los servicios públicos, exigida por la regla 101 de la Instrucción del Modelo Normal de Contabilidad Local.

Esta incidencia se ha dado también durante los 2 ejercicios anteriores.

41. Documentación complementaria. Memoria demostrativa del grado de cumplimiento de los objetivos

En el «pdf» que contiene la documentación complementaria relativa a las Memorias no consta la Memoria demostrativa del grado de cumplimiento de los objetivos, exigida por la regla 101 de la Instrucción del Modelo Normal de Contabilidad Local.

Esta incidencia se ha dado también durante los 2 ejercicios anteriores.

Organismo Autónomo Patronato Insular de Deportes (NIF: G38040127)

11) Memoria Inmovilizaciones materiales

225.B Memoria. Inmovilizaciones materiales.

La suma del saldo inicial, las entradas o dotaciones y los aumentos por transferencias o trasposos de las siguientes cuentas incluidas en "inmovilizaciones materiales" de la memoria, no coincide con su suma del haber del "balance de comprobación":

Errores detectados: NumCuenta=282 (|16.239,51| + |9.006,22| + |0| no es igual a 9.006,22)

Esta incidencia se ha dado también durante los 2 ejercicios anteriores.

226.B Memoria. Inmovilizaciones materiales.

La suma de las salidas, bajas o reducciones y las disminuciones por transferencias o trasposo a otra cuenta de las siguientes cuentas relacionadas en las "inmovilizaciones materiales" de la memoria no coincide con su suma del debe del "balance de comprobación":

Errores detectados: NumCuenta=282 (|0| + |0| no es igual a -16.239,51)

Esta incidencia se ha dado también durante los 2 ejercicios anteriores.

20) Memoria Operaciones no presupuestarias de tesorería

398. Contenido de las cuentas anuales. Memoria

El estado "16.a) Deudores" de la Memoria contiene todos sus campos en blanco o a cero.

Esta incidencia se ha dado también en el ejercicio anterior.

23) Memoria Cuadro de financiación

311. Memoria. Cuadro de financiación. Fondos aplicados/ Fondos obtenidos.

El total orígenes menos el total aplicaciones del "cuadro de financiación" de la memoria no coincide con el "exceso de orígenes sobre aplicaciones" o con el "exceso de aplicaciones sobre orígenes".

Errores detectados: SI $((1.406.877,13 - 1.422.998,00) < 0)$ ENTONCES $((| 1.406.877,13 - 1.422.998,00 |)$ no es igual a 0) SINO $((1.406.877,13 - 1.422.998,00)$ no es igual a 0)

24) Memoria Información presupuestaria

410. Contenido de las cuentas anuales. Memoria

El estado "20.a.1.2) Remanentes de crédito (ejercicio corriente)" de la Memoria contiene todos sus campos en blanco o a cero.

Errores detectados: true

Esta incidencia se ha dado también en el ejercicio anterior.

412. Contenido de las cuentas anuales. Memoria

El estado "20.a.1.4) Acreedores por operaciones pendientes de aplicar a presupuesto (ejercicio corriente)" de la Memoria contiene todos sus campos en blanco o a cero.

327. Memoria. Información presupuestaria. Presupuesto de ingresos. Devoluciones de ingresos.

El total pendiente de pago a 1 de enero de las "devoluciones de ingresos" de la memoria más/menos las modificaciones al saldo inicial y anulaciones, más las devoluciones reconocidas en el ejercicio no coincide con la suma del haber de la cuenta (408) acreedores por devolución de ingresos del "balance de comprobación".

Errores detectados: $0 + 0 + 396,04$ no es igual a $544,04$

Esta incidencia se ha dado también en el ejercicio anterior.

328. Memoria. Información presupuestaria. Presupuesto de ingresos. Devoluciones de ingresos.

El total pendientes de pago a 31 de diciembre de las "devoluciones de ingresos" de la memoria no coincide con el saldo de la cuenta (408) acreedores por devolución de ingresos del "balance de comprobación".

Errores detectados: $-10,00$ no es igual a $138,00$

Esta incidencia se ha dado también en el ejercicio anterior.

30) Documentación complementaria. Información sobre Tesorería

31. Documentación complementaria. Tesorería. Certificados bancarios

En el «pdf» que contiene la documentación complementaria relativa a las certificaciones de las entidades bancarias no coinciden la relación de cuentas corrientes con las reflejadas en el cuadro relativo a tesorería de la Memoria.

Esta incidencia se ha dado también en el ejercicio anterior.

Organismo Autónomo Patronato de Turismo (NIF: P8800007J)

2) Balance de situación

29. Balance. Activo. Activo circulante.

El epígrafe C) II. Deudores del activo del "balance" aparece con signo negativo.

Errores detectados: $(-15.316,54) < 0$

34. Balance. Activo. Activo circulante.

El epígrafe C) II.5. Deudores. Otros deudores del activo del "balance" aparece con signo negativo.

Errores detectados: $(-19.157,74) < 0$

Esta incidencia se ha dado también durante los 3 ejercicios anteriores.

11) Memoria Inmovilizaciones materiales

225.B Memoria. Inmovilizaciones materiales.

La suma del saldo inicial, las entradas o dotaciones y los aumentos por transferencias o trasposos de las siguientes cuentas incluidas en "inmovilizaciones materiales" de la memoria, no coincide con su suma del haber del "balance de comprobación":

Errores detectados: NumCuenta=282 ($|6.730,36| + |3.874,34| + |0|$ no es igual a 3.874,34)

Esta incidencia se ha dado también durante los 2 ejercicios anteriores.

226.B Memoria. Inmovilizaciones materiales.

La suma de las salidas, bajas o reducciones y las disminuciones por transferencias o traspaso a otra cuenta de las siguientes cuentas relacionadas en las "inmovilizaciones materiales" de la memoria no coincide con su suma del debe del "balance de comprobación":

Errores detectados: NumCuenta=282 ($|0| + |0|$ no es igual a -6.730,36)

Esta incidencia se ha dado también durante los 2 ejercicios anteriores.

24) Memoria Información presupuestaria

410. Contenido de las cuentas anuales. Memoria

El estado "20.a.1.2) Remanentes de crédito (ejercicio corriente)" de la Memoria contiene todos sus campos en blanco o a cero.

Errores detectados: true

Esta incidencia se ha dado también en el ejercicio anterior.

412. Contenido de las cuentas anuales. Memoria

El estado "20.a.1.4) Acreedores por operaciones pendientes de aplicar a presupuesto (ejercicio corriente)" de la Memoria contiene todos sus campos en blanco o a cero.

27) Memoria Indicadores

447. Contenido de las cuentas anuales. Memoria

El estado "21.b.1.11) Periodo medio de cobro" de la Memoria contiene todos sus campos en blanco o a cero.

30) Documentación complementaria. Información sobre Tesorería

31. Documentación complementaria. Tesorería. Certificados bancarios

En el «pdf» que contiene la documentación complementaria relativa a las certificaciones de las entidades bancarias no coinciden la relación de cuentas corrientes con las reflejadas en el cuadro relativo a tesorería de la Memoria.

Organismo Autónomo Consejo Insular de Aguas de la Palma (NIF: V38376554)

2) Balance de situación

5. Balance. Activo. Inmovilizado.

El epígrafe A) II. Inmovilizaciones inmateriales del activo del "balance" aparece con signo negativo.

Errores detectados: $(-532,00) < 0$

Esta incidencia se ha dado también en el ejercicio anterior.

68. Balance. Pasivo. Acreedores a corto plazo.

El epígrafe D) III.2. Acreedores. Acreedores no presupuestarios del pasivo del "balance" aparece con signo negativo.

Errores detectados: $(-289.535,89) < 0$

Esta incidencia se ha dado también durante los 3 ejercicios anteriores.

4) Estado de liquidación del presupuesto Presupuesto de gastos

188. Liquidación del Presupuesto. Liquidación del presupuesto de gastos.

El importe de las obligaciones reconocidas netas del capítulo VII de la "liquidación del presupuesto de gastos" no coincide con la suma del debe de las cuentas (655) transferencias de capital y (656) subvenciones de capital del "balance de comprobación".

En caso de que se deba a subvenciones o transferencias en especie o de pagos pendientes de aplicación, esta circunstancia deberá indicarse en la columna "justificación".

Errores detectados: 386.461,60 no es igual a 497.130,60 + 386.461,60

Esta incidencia se ha dado también durante los 3 ejercicios anteriores.

10) Memoria Inmovilizaciones inmateriales

220.B Memoria. Inmovilizaciones inmateriales.

La suma del saldo inicial, las entradas o dotaciones y los aumentos por transferencias o traspaso de otra cuenta de las siguientes cuentas relacionadas en las "inmovilizaciones inmateriales" de la memoria no coincide con su suma del haber del "balance de comprobación":

Errores detectados: NumCuenta=281 ($|3.221,32| + |448,18| + |0|$ no es igual a 448,18)

Esta incidencia se ha dado también durante los 3 ejercicios anteriores.

221.B Memoria. Inmovilizaciones inmateriales.

La suma de las salidas, bajas o reducciones y las disminuciones por transferencias o traspaso a otra cuenta de las siguientes cuentas relacionadas en las "inmovilizaciones inmateriales" de la memoria no coincide con su suma del debe del "balance de comprobación":

Errores detectados: NumCuenta=281 ($|0| + |0|$ no es igual a -3.221,32)

Esta incidencia se ha dado también durante los 3 ejercicios anteriores.

11) Memoria Inmovilizaciones materiales

225.B Memoria. Inmovilizaciones materiales.

La suma del saldo inicial, las entradas o dotaciones y los aumentos por transferencias o traspasos de las siguientes cuentas incluidas en "inmovilizaciones materiales" de la memoria, no coincide con su suma del haber del "balance de comprobación":

Errores detectados: NumCuenta=282 ($|167.561,11| + |96.947,63| + |0|$ no es igual a 96.947,63)

Esta incidencia se ha dado también durante los 2 ejercicios anteriores.

226.B Memoria. Inmovilizaciones materiales.

La suma de las salidas, bajas o reducciones y las disminuciones por transferencias o traspaso a otra cuenta de las siguientes cuentas relacionadas en las "inmovilizaciones materiales" de la memoria no coincide con su suma del debe del "balance de comprobación":

Errores detectados: NumCuenta=282 ($|0| + |0|$ no es igual a -167.561,11)

Esta incidencia se ha dado también durante los 2 ejercicios anteriores.

23) Memoria Cuadro de financiación

311. Memoria. Cuadro de financiación. Fondos aplicados/ Fondos obtenidos.

El total orígenes menos el total aplicaciones del "cuadro de financiación" de la memoria no coincide con el "exceso de orígenes sobre aplicaciones" o con el "exceso de aplicaciones sobre orígenes".

Errores detectados: SI ($(4.520.180,05 - 4.673.365,92) < 0$) ENTONCES ($(|4.520.180,05 - 4.673.365,92|)$ no es igual a 0) SINO ($(4.520.180,05 - 4.673.365,92)$ no es igual a 0)

24) Memoria Información presupuestaria

410. Contenido de las cuentas anuales. Memoria

El estado "20.a.1.2) Remanentes de crédito (ejercicio corriente)" de la Memoria contiene todos sus campos en blanco o a cero.

Errores detectados: true

Esta incidencia se ha dado también en el ejercicio anterior.

<p>412. Contenido de las cuentas anuales. Memoria</p> <p>El estado "20.a.1.4) Acreedores por operaciones pendientes de aplicar a presupuesto (ejercicio corriente)" de la Memoria contiene todos sus campos en blanco o a cero.</p>
<p>26) Memoria Remanente de tesorería</p>
<p>360. Memoria. Información presupuestaria. Remanente de tesorería.</p> <p>El importe de las obligaciones pendientes de pago de operaciones no presupuestarias del "remanente de tesorería" de la memoria no coincide con la suma del saldo acreedor de las cuentas (180), (185), (410), (414), (419), (453), (456), (475), (476), (477), (502), (507), (522), (525), (560) y (561) del "balance de comprobación". En caso de que se hayan incluido operaciones presupuestarias en las cuentas indicadas, esta circunstancia deberá indicarse en la columna "justificación".</p> <p>Errores detectados: 1.522.270,47 no es igual a 0 + 0 + 6,00 + 0 + 2.583,44 + 0 + 0 + 52.779,94 + 9.100,99 + 0 + 0 + 0 + 0 + 143.619,43 + 1.612.547,47</p> <p>Esta incidencia se ha dado también durante los 3 ejercicios anteriores.</p>
<p>30) Documentación complementaria. Información sobre Tesorería</p>
<p>31. Documentación complementaria. Tesorería. Certificados bancarios</p> <p>En el «pdf» que contiene la documentación complementaria relativa a las certificaciones de las entidades bancarias no coinciden la relación de cuentas corrientes con las reflejadas en el cuadro relativo a tesorería de la Memoria.</p>
<p>Organismo Autónomo Escuela Insular de Música (NIF: G38414413)</p>
<p>10) Memoria Inmovilizaciones inmateriales</p>
<p>220.B Memoria. Inmovilizaciones inmateriales.</p> <p>La suma del saldo inicial, las entradas o dotaciones y los aumentos por transferencias o traspaso de otra cuenta de las siguientes cuentas relacionadas en las "inmovilizaciones inmateriales" de la memoria no coincide con su suma del haber del "balance de comprobación":</p> <p>Errores detectados: NumCuenta=281 (700,00 + 0 + 0 no es igual a 0)</p> <p>Esta incidencia se ha dado también durante los 3 ejercicios anteriores.</p>
<p>221.B Memoria. Inmovilizaciones inmateriales.</p> <p>La suma de las salidas, bajas o reducciones y las disminuciones por transferencias o traspaso a otra cuenta de las siguientes cuentas relacionadas en las "inmovilizaciones inmateriales" de la memoria no coincide con su suma del debe del "balance de comprobación":</p> <p>Errores detectados: NumCuenta=281 (0 + 0 no es igual a -700,00)</p> <p>Esta incidencia se ha dado también durante los 3 ejercicios anteriores.</p>
<p>11) Memoria Inmovilizaciones materiales</p>
<p>225.B Memoria. Inmovilizaciones materiales.</p> <p>La suma del saldo inicial, las entradas o dotaciones y los aumentos por transferencias o traspasos de las siguientes cuentas incluidas en "inmovilizaciones materiales" de la memoria, no coincide con su suma del haber del "balance de comprobación":</p> <p>Errores detectados: NumCuenta=282 (10.317,37 + 6.110,74 + 0 no es igual a 6.110,74)</p> <p>Esta incidencia se ha dado también durante los 2 ejercicios anteriores.</p>
<p>226.B Memoria. Inmovilizaciones materiales.</p> <p>La suma de las salidas, bajas o reducciones y las disminuciones por transferencias o traspaso a otra cuenta de las siguientes cuentas relacionadas en las "inmovilizaciones materiales" de la memoria no coincide con su suma del debe del "balance de comprobación":</p> <p>Errores detectados: NumCuenta=282 (0 + 0 no es igual a -10.317,37)</p> <p>Esta incidencia se ha dado también durante los 2 ejercicios anteriores.</p>

20) Memoria Operaciones no presupuestarias de tesorería

398. Contenido de las cuentas anuales. Memoria

El estado "16.a) Deudores" de la Memoria contiene todos sus campos en blanco o a cero.

Esta incidencia se ha dado también en el ejercicio anterior.

23) Memoria Cuadro de financiación

311. Memoria. Cuadro de financiación. Fondos aplicados/ Fondos obtenidos.

El total orígenes menos el total aplicaciones del "cuadro de financiación" de la memoria no coincide con el "exceso de orígenes sobre aplicaciones" o con el "exceso de aplicaciones sobre orígenes".

Errores detectados: SI ((936.693,59 - 1.031.976,44) < 0) ENTONCES ((| 936.693,59 - 1.031.976,44 |) no es igual a 0) SINO ((936.693,59 - 1.031.976,44) no es igual a 0)

24) Memoria Información presupuestaria

410. Contenido de las cuentas anuales. Memoria

El estado "20.a.1.2) Remanentes de crédito (ejercicio corriente)" de la Memoria contiene todos sus campos en blanco o a cero.

Errores detectados: true

Esta incidencia se ha dado también en el ejercicio anterior.

412. Contenido de las cuentas anuales. Memoria

El estado "20.a.1.4) Acreedores por operaciones pendientes de aplicar a presupuesto (ejercicio corriente)" de la Memoria contiene todos sus campos en blanco o a cero.

TIPO ENTIDAD:	Cabildo	Página 1/2
ISLA:	La Palma	Población: 85.115 <small>(Fuente: INE a 1 Enero de 2013)</small>
NOMBRE:	Insular de La Palma	Modelo: Normal

CAPÍTULO INGRESOS	Previsiones Iniciales	Modificaciones Previsiones	%	Previsiones Definitivas	Derechos Rec. Netos	%	%	Recaudación Neta	%	Pendiente Cobro
1 IMPUESTOS DIRECTOS	653.359,01	0,00	0,00%	653.359,01	554.927,23	84,93%	0,65%	476.408,71	85,85%	78.518,52
2 IMPUESTOS INDIRECTOS	20.823.276,11	0,00	0,00%	20.823.276,11	20.869.449,41	100,22%	24,29%	20.660.328,58	99,00%	209.120,83
3 TASAS, P.P. Y OTROS INGRESOS	4.516.036,00	19.016,88	0,42%	4.535.052,88	7.018.491,33	154,76%	8,17%	6.790.892,89	96,76%	227.598,44
4 TRANSFERENCIAS CORRIENTES	51.253.033,31	668.603,97	1,30%	51.921.637,28	53.575.684,55	103,19%	62,35%	48.899.719,68	91,27%	4.675.964,87
5 INGRESOS PATRIMONIALES	50.000,00	0,00	0,00%	50.000,00	10.410,08	20,82%	0,01%	10.410,08	100,00%	0,00
6 ENAJENACION INVERSIONES REALES	0,00	0,00	0,00%	0,00	302.050,00	0,00%	0,35%	302.050,00	100,00%	0,00
7 TRANSFERENCIAS DE CAPITAL	201.023,00	787.274,65	391,63%	988.297,65	3.314.615,90	335,39%	3,86%	1.178.323,47	35,55%	2.136.292,43
8 ACTIVOS FINANCIEROS	318.000,00	3.751.465,31	1179,71%	4.069.465,31	276.211,71	6,79%	0,32%	88.251,61	31,95%	187.960,10
9 PASIVOS FINANCIEROS	2.625.046,11	0,00	0,00%	2.625.046,11	0,00	0,00%	0,00%	0,00	0,00%	0,00
TOTAL INGRESOS	80.439.773,54	5.226.360,81	6,50%	85.666.134,35	85.921.840,21	100,30%	100,00%	78.406.385,02	91,25%	7.515.455,19

CAPÍTULO GASTOS	Créditos Iniciales	Modificaciones de Crédito	%	Créditos Definitivos	Obligaciones Rec. Netas	%	%	Pagos Líquidos	%	Pendiente Pago
1 GASTOS DE PERSONAL	31.607.294,56	-509.681,12	-1,61%	31.097.613,44	30.315.808,42	97,49%	39,46%	30.244.658,25	99,77%	71.150,17
2 GASTOS CORR. EN BS. Y SERV.	17.548.842,92	10.722,15	0,06%	17.559.565,07	15.568.582,37	88,66%	20,26%	14.358.835,35	92,23%	1.209.747,02
3 GASTOS FINANCIEROS	1.395.427,10	-2.943,25	-0,21%	1.392.483,85	893.625,39	64,17%	1,16%	893.543,67	99,99%	81,72
4 TRANSFERENCIAS CORRIENTES	13.236.915,19	2.813.452,55	21,25%	16.050.367,74	15.455.120,91	96,29%	20,11%	14.929.222,51	96,60%	525.898,40
6 INVERSIONES REALES	5.747.194,05	3.503.471,73	60,96%	9.250.665,78	5.156.685,83	55,74%	6,71%	4.166.939,16	80,81%	989.746,67
7 TRANSFERENCIAS DE CAPITAL	4.960.179,13	-557.271,25	-11,23%	4.402.907,88	4.171.200,32	94,74%	5,43%	2.952.490,01	70,78%	1.218.710,31
8 ACTIVOS FINANCIEROS	318.000,00	-31.390,00	-9,87%	286.610,00	276.211,47	96,37%	0,36%	276.211,47	100,00%	0,00
9 PASIVOS FINANCIEROS	5.625.920,59	0,00	0,00%	5.625.920,59	4.997.409,01	88,83%	6,50%	4.997.409,01	100,00%	0,00
TOTAL GASTOS	80.439.773,54	5.226.360,81	6,50%	85.666.134,35	76.834.643,72	89,69%	100,00%	72.819.309,43	94,77%	4.015.334,29

REMANENTE DE TESORERÍA	
Fondos líquidos	12.552.160,35
Derechos pendientes de cobro	9.175.100,21
Dchos ptes.cobro presupuesto corriente	7.515.455,19
Dchos. ptes.cobro presupuestos cerrados	1.917.142,60
Dchos. ptes.cobro operac. no pptarias.	-73.520,13
Cobros realizados ptes.aplicación definitiva	183.977,45
Obligaciones pendientes de pago	4.157.801,00
Obligac. ptes.pago presupuesto corriente	4.015.334,29
Obligac. ptes.pago presupuestos cerrados	23.266,33
Obligac. ptes.pago operac. no pptarias.	435.372,80
Pagos realizados ptes.aplicación definitiva	316.172,42
Remanente de tesorería total	17.569.459,56
Saldos de dudoso cobro	1.822.012,36
Exceso de financiación afectada	1.686.476,49
Remanente tesorería para gastos grales.	14.060.970,71

ÁREA DE GASTO		
	Obligaciones Reconocidas Netas	%
0 Deuda pública	5.741.604,92	7,47%
1 Servicios públicos básicos	13.386.776,37	17,42%
2 Actuaciones de protección y promoción social	16.607.123,14	21,61%
3 Producción de bienes públicos de carácter preferente	12.278.601,57	15,98%
4 Actuaciones de carácter económico	20.383.360,80	26,53%
9 Actuaciones de carácter general	8.437.176,92	10,98%
TOTAL GASTOS	76.834.643,72	100,00%

RESULTADO PRESUPUESTARIO	
1. Derechos reconocidos netos	85.921.840,21
2. Obligaciones reconocidas netas	76.834.643,72
3. Resultado presupuestario (1-2)	9.087.196,49
4. Gastos finan. Reman. Líquido tesorería	209.716,56
5. Desviaciones negativas de financiación	155.867,01
6. Desviaciones positivas de financiación	1.842.343,50
7. RESULTADO PPTARIO. AJUSTADO	7.610.436,56

PRESUPUESTOS CERRADOS		
	Derechos	Obligaciones
Saldo a 1 de enero de 2013	5.624.786,96	6.959.707,37
Variación	-27.949,66	-17.514,88
Cobros/Pagos	3.679.694,70	6.918.926,16
Saldo a 31 de diciembre de 2013	1.917.142,60	23.266,33

TIPO ENTIDAD:	Cabildo	Página 2/2
ISLA:	La Palma	Población: 85.115 <small>(Fuente: INE a 1 Enero de 2013)</small>
NOMBRE:	Insular de La Palma	Modelo: Normal

<u>ACTIVO</u>	<u>EJERCICIO 2013</u>	<u>%</u>
INMOVILIZADO	341.240.353,61	94,35%
Inversiones destinadas al uso general	135.077.860,33	37,35%
Inmovilizaciones inmateriales	302.942,43	0,08%
Inmovilizaciones materiales	205.514.364,46	56,82%
Inversiones gestionadas	89.657,50	0,02%
Patrimonio público del suelo	0,00	0,00%
Inversiones financieras permanentes	255.528,89	0,07%
Deudores no presupuestarios a largo plazo	0,00	0,00%
GASTOS A DISTRIBUIR EN VARIOS EJERCICIOS	0,00	0,00%
ACTIVO CIRCULANTE	20.447.318,09	5,65%
Existencias	0,00	0,00%
Deudores	7.790.293,21	2,15%
Inversiones financieras temporales	104.864,53	0,03%
Tesorería	12.552.160,35	3,47%
Ajustes por periodificación	0,00	0,00%
TOTAL ACTIVO	361.687.671,70	100,00%

<u>PASIVO</u>	<u>EJERCICIO 2013</u>	<u>%</u>
FONDOS PROPIOS	309.505.836,92	85,57%
Patrimonio	165.126.429,41	45,65%
Reservas	0,00	0,00%
Resultados de ejercicios anteriores	130.814.309,21	36,17%
Resultados del ejercicio	13.565.098,30	3,75%
PROVISIONES PARA RIESGOS Y GASTOS	85.958,43	0,02%
ACREEDORES A LARGO PLAZO	44.258.524,89	12,24%
Emisiones de obligaciones y otros valores negociables	1.159.953,36	0,32%
Otras deudas a largo plazo	43.053.495,62	11,90%
Desembolsos pendientes sobre acciones no exigidos	45.075,91	0,01%
ACREEDORES A CORTO PLAZO	7.837.351,46	2,17%
Emisiones de obligaciones y otros valores negociables	0,00	0,00%
Otras deudas a corto plazo	1.926.244,62	0,53%
Acreedores	5.911.106,84	1,63%
Ajustes por periodificación	0,00	0,00%
PROVISIONES PARA RIESGOS Y GASTOS A C/P	0,00	0,00%
TOTAL PASIVO	361.687.671,70	100,00%

<u>INDICADORES PRESUPUESTARIOS</u>	
Del Presupuesto corriente	
1. MODIFICACIONES PRESUPUESTARIAS	6,50%
2. EJECUCIÓN DEL PRESUPUESTO DE GASTOS	89,69%
3. REALIZACIÓN DE PAGOS	94,77%
4. GASTO POR HABITANTE	902,72 €
5. INVERSIÓN POR HABITANTE	109,59 €
6. ESFUERZO INVERSOR	12,14%
7. PERIODO MEDIO DE PAGO	38,74
* De las obligaciones imputadas a los Capítulos II y VI	
8. EJECUCIÓN DEL PRESUPUESTO DE INGRESOS	100,30%
9. REALIZACIÓN DE COBROS	91,25%
10. INGRESO POR HABITANTE	1.009,48 €
11. EFICACIA GESTIÓN RECAUDATORIA	98,19%
12. PERIODO MEDIO DE COBRO	6,61
* De los derechos de cobro imputados a los Capítulos I a III	
13. AUTONOMÍA	92,07%
* De los Capítulos I a III, V, VI y VIII, más transferencias recibidas	
14. AUTONOMÍA FISCAL	33,10%
15. CARGA FINANCIERA GLOBAL	7,18%
16. CARGA FINANCIERA POR HABITANTE	69,21 €
17. SUPERÁVIT (O DÉFICIT) POR HABITANTE	89,41 €
18. CONTRIBUCIÓN PTO. AL REMANENTE TESORERÍA	54,12%
19. AHORRO BRUTO	24,13%
20. AHORRO NETO	18,04%
De Presupuestos cerrados:	
1. REALIZACIÓN DE PAGOS	99,66%
2. REALIZACIÓN DE COBROS	65,75%

<u>CUENTA DEL RESULTADO ECONÓMICO- PATRIMONIAL</u>	
AHORRO	13.565.761,91
DESAHORRO	0,00

<u>ESTADO DE MODIFICACIONES DE CRÉDITO</u>		
	TOTALES	%
Créditos Extraordinarios	1.840.506,07	35,22%
Suplementos de Crédito	418.325,53	8,00%
Ampliaciones de Crédito	74.157,62	1,42%
Transferencias de Crédito Positivas	4.776.452,53	91,39%
Transferencias de Crédito Negativas	4.776.452,53	91,39%
Incorporaciones de Remanentes de Crédito	3.540.198,28	67,74%
Créditos Generados por Ingresos	1.400.737,88	26,80%
Bajas por Anulación	2.047.564,57	39,18%
Ajustes Prórroga	0,00	0,00%
TOTAL MODIFICACIONES	5.226.360,81	100,00%

<u>INDICADORES FINANCIEROS</u>	
1. ENDEUDAMIENTO POR HABITANTE	542,09 €
2. LIQUIDEZ INMEDIATA	3,02
3. SOLVENCIA A CORTO PLAZO	5,23

TIPO ENTIDAD:	Organismo Autónomo	Página 1/2
ISLA:	La Palma	Población: 85.115 <small>(Fuente: INE a 1 Enero de 2013)</small>
NOMBRE:	Patronato Insular de Deportes	Modelo: Normal

CAPÍTULO INGRESOS	Previsiones Iniciales	Modificaciones Previsiones	%	Previsiones Definitivas	Derechos Rec. Netos	%	%	Recaudación Neta	%	Pendiente Cobro
1 IMPUESTOS DIRECTOS	0,00	0,00	0,00%	0,00	0,00	0,00%	0,00%	0,00	0,00%	0,00
2 IMPUESTOS INDIRECTOS	0,00	0,00	0,00%	0,00	0,00	0,00%	0,00%	0,00	0,00%	0,00
3 TASAS, P.P. Y OTROS INGRESOS	60.000,00	0,00	0,00%	60.000,00	48.172,74	80,29%	3,45%	46.679,01	96,90%	1.493,73
4 TRANSFERENCIAS CORRIENTES	1.342.301,98	0,00	0,00%	1.342.301,98	1.342.301,98	100,00%	96,13%	1.342.301,98	100,00%	0,00
5 INGRESOS PATRIMONIALES	4.000,01	0,00	0,00%	4.000,01	152,90	3,82%	0,01%	152,90	100,00%	0,00
6 ENAJENACION INVERSIONES REALES	0,00	0,00	0,00%	0,00	0,00	0,00%	0,00%	0,00	0,00%	0,00
7 TRANSFERENCIAS DE CAPITAL	0,00	0,00	0,00%	0,00	0,00	0,00%	0,00%	0,00	0,00%	0,00
8 ACTIVOS FINANCIEROS	0,02	218.558,48	1092792400,00%	218.558,50	5.733,48	2,62%	0,41%	2.885,12	50,32%	2.848,36
9 PASIVOS FINANCIEROS	0,00	0,00	0,00%	0,00	0,00	0,00%	0,00%	0,00	0,00%	0,00
TOTAL INGRESOS	1.406.302,01	218.558,48	15,54%	1.624.860,49	1.396.361,10	85,94%	100,00%	1.392.019,01	99,69%	4.342,09

CAPÍTULO GASTOS	Créditos Iniciales	Modificaciones de Crédito	%	Créditos Definitivos	Obligaciones Rec. Netas	%	%	Pagos Líquidos	%	Pendiente Pago
1 GASTOS DE PERSONAL	1.007.226,74	-18.376,19	-1,82%	988.850,55	933.606,75	94,41%	66,21%	928.526,97	99,46%	5.079,78
2 GASTOS CORR. EN BS. Y SERV.	72.564,22	136.166,19	187,65%	208.730,41	128.991,44	61,80%	9,15%	63.134,86	48,94%	65.856,58
3 GASTOS FINANCIEROS	0,00	0,00	0,00%	0,00	0,00	0,00%	0,00%	0,00	0,00%	0,00
4 TRANSFERENCIAS CORRIENTES	301.402,02	0,00	0,00%	301.402,02	297.016,79	98,55%	21,06%	297.016,79	100,00%	0,00
6 INVERSIONES REALES	25.109,01	95.035,00	378,49%	120.144,01	44.741,71	37,24%	3,17%	24.539,38	54,85%	20.202,33
7 TRANSFERENCIAS DE CAPITAL	0,00	0,00	0,00%	0,00	0,00	0,00%	0,00%	0,00	0,00%	0,00
8 ACTIVOS FINANCIEROS	0,02	5.733,48	28667400,00%	5.733,50	5.733,48	100,00%	0,41%	5.733,48	100,00%	0,00
9 PASIVOS FINANCIEROS	0,00	0,00	0,00%	0,00	0,00	0,00%	0,00%	0,00	0,00%	0,00
TOTAL GASTOS	1.406.302,01	218.558,48	15,54%	1.624.860,49	1.410.090,17	86,78%	100,00%	1.318.951,48	93,54%	91.138,69

REMANENTE DE TESORERÍA	
Fondos líquidos	320.118,70
Derechos pendientes de cobro	7.906,12
Dchos ptes.cobro presupuesto corriente	4.342,09
Dchos. ptes.cobro presupuestos cerrados	3.564,03
Dchos. ptes.cobro operac. no pptarias.	0,00
Cobros realizados ptes.aplicación definitiva	0,00
Obligaciones pendientes de pago	128.390,17
Obligac. ptes.pago presupuesto corriente	91.138,69
Obligac. ptes.pago presupuestos cerrados	0,00
Obligac. ptes.pago operac. no pptarias.	37.251,48
Pagos realizados ptes.aplicación definitiva	0,00
Remanente de tesorería total	199.634,65
Saldos de dudoso cobro	0,00
Exceso de financiación afectada	0,00
Remanente tesorería para gastos grales.	199.634,65

ÁREA DE GASTO		
	Obligaciones Reconocidas Netas	%
0 Deuda pública	0,00	0,00%
1 Servicios públicos básicos	0,00	0,00%
2 Actuaciones de protección y promoción social	0,00	0,00%
3 Producción de bienes públicos de carácter preferente	1.410.090,17	100,00%
4 Actuaciones de carácter económico	0,00	0,00%
9 Actuaciones de carácter general	0,00	0,00%
TOTAL GASTOS	1.410.090,17	100,00%

RESULTADO PRESUPUESTARIO	
1. Derechos reconocidos netos	1.396.361,10
2. Obligaciones reconocidas netas	1.410.090,17
3. Resultado presupuestario (1-2)	-13.729,07
4. Gastos finan. Reman. Líquido tesorería	71.844,73
5. Desviaciones negativas de financiación	0,00
6. Desviaciones positivas de financiación	0,00
7. RESULTADO PPTARIO. AJUSTADO	58.115,66

PRESUPUESTOS CERRADOS		
	Derechos	Obligaciones
Saldo a 1 de enero de 2013	9.488,59	58.230,61
Variación	0,00	0,00
Cobros/Pagos	5.924,56	58.230,61
Saldo a 31 de diciembre de 2013	3.564,03	0,00

TIPO ENTIDAD:	Organismo Autónomo	Página 2/2
ISLA:	La Palma	Población: 85.115 <small>(Fuente: INE a 1 Enero de 2013)</small>
NOMBRE:	Patronato Insular de Deportes	Modelo: Normal

<u>ACTIVO</u>	<u>EJERCICIO 2013</u>	<u>%</u>	<u>PASIVO</u>	<u>EJERCICIO 2013</u>	<u>%</u>
INMOVILIZADO	526.799,41	61,55%	FONDOS PROPIOS	708.359,54	82,77%
Inversiones destinadas al uso general	20.850,03	2,44%	Patrimonio	159.947,96	18,69%
Inmovilizaciones inmateriales	0,00	0,00%	Reservas	0,00	0,00%
Inmovilizaciones materiales	505.949,38	59,12%	Resultados de ejercicios anteriores	530.400,87	61,97%
Inversiones gestionadas	0,00	0,00%	Resultados del ejercicio	18.010,71	2,10%
Patrimonio público del suelo	0,00	0,00%	PROVISIONES PARA RIESGOS Y GASTOS	0,00	0,00%
Inversiones financieras permanentes	0,00	0,00%	ACREEDORES A LARGO PLAZO	0,00	0,00%
Deudores no presupuestarios a largo plazo	0,00	0,00%	Emisiones de obligaciones y otros valores negociables	0,00	0,00%
GASTOS A DISTRIBUIR EN VARIOS EJERCICIOS	0,00	0,00%	Otras deudas a largo plazo	0,00	0,00%
ACTIVO CIRCULANTE	329.049,50	38,45%	Desembolsos pendientes sobre acciones no exigidos	0,00	0,00%
Existencias	0,00	0,00%	ACREEDORES A CORTO PLAZO	147.489,37	17,23%
Deudores	7.906,12	0,92%	Emisiones de obligaciones y otros valores negociables	0,00	0,00%
Inversiones financieras temporales	1.024,68	0,12%	Otras deudas a corto plazo	0,00	0,00%
Tesorería	320.118,70	37,40%	Acreedores	147.489,37	17,23%
Ajustes por periodificación	0,00	0,00%	Ajustes por periodificación	0,00	0,00%
TOTAL ACTIVO	855.848,91	100,00%	PROVISIONES PARA RIESGOS Y GASTOS A C/P	0,00	0,00%
			TOTAL PASIVO	855.848,91	100,00%

<u>INDICADORES PRESUPUESTARIOS</u>	
Del Presupuesto corriente	
1. MODIFICACIONES PRESUPUESTARIAS	15,54%
2. EJECUCIÓN DEL PRESUPUESTO DE GASTOS	86,78%
3. REALIZACIÓN DE PAGOS	93,54%
4. GASTO POR HABITANTE	16,57 €
5. INVERSIÓN POR HABITANTE	0,53 €
6. ESFUERZO INVERSOR	3,17%
7. PERIODO MEDIO DE PAGO	180,80
* De las obligaciones imputadas a los Capítulos II y VI	
8. EJECUCIÓN DEL PRESUPUESTO DE INGRESOS	85,94%
9. REALIZACIÓN DE COBROS	99,69%
10. INGRESO POR HABITANTE	16,41 €
11. EFICACIA GESTIÓN RECAUDATORIA	96,90%
12. PERIODO MEDIO DE COBRO	11,32
* De los derechos de cobro imputados a los Capítulos I a III	
13. AUTONOMÍA	100,00%
* De los Capítulos I a III, V, VI y VIII, más transferencias recibidas	
14. AUTONOMÍA FISCAL	3,45%
15. CARGA FINANCIERA GLOBAL	0,00%
16. CARGA FINANCIERA POR HABITANTE	0,00 €
17. SUPERÁVIT (O DÉFICIT) POR HABITANTE	0,68 €
18. CONTRIBUCIÓN PTO. AL REMANENTE TESORERÍA	29,11%
19. AHORRO BRUTO	2,23%
20. AHORRO NETO	2,23%
De Presupuestos cerrados:	
1. REALIZACIÓN DE PAGOS	100,00%
2. REALIZACIÓN DE COBROS	62,44%

<u>CUENTA DEL RESULTADO ECONÓMICO- PATRIMONIAL</u>	
AHORRO	18.010,71
DESAHORRO	0,00

<u>ESTADO DE MODIFICACIONES DE CRÉDITO</u>		
	TOTALES	%
Créditos Extraordinarios	44.125,00	20,19%
Suplementos de Crédito	168.700,00	77,19%
Ampliaciones de Crédito	5.733,48	2,62%
Transferencias de Crédito Positivas	18.376,19	8,41%
Transferencias de Crédito Negativas	18.376,19	8,41%
Incorporaciones de Remanentes de Crédito	0,00	0,00%
Créditos Generados por Ingresos	0,00	0,00%
Bajas por Anulación	0,00	0,00%
Ajustes Prórroga	0,00	0,00%
TOTAL MODIFICACIONES	218.558,48	100,00%

<u>INDICADORES FINANCIEROS</u>	
1. ENDEUDAMIENTO POR HABITANTE	0,00 €
2. LIQUIDEZ INMEDIATA	2,49
3. SOLVENCIA A CORTO PLAZO	2,55

TIPO ENTIDAD:	Organismo Autónomo	Página 1/2
ISLA:	La Palma	Población: 85.115 <small>(Fuente: INE a 1 Enero de 2013)</small>
NOMBRE:	Patronato de Turismo	Modelo: Normal

CAPÍTULO INGRESOS	Previsiones Iniciales	Modificaciones Previsiones	%	Previsiones Definitivas	Derechos Rec. Netos	%	%	Recaudación Neta	%	Pendiente Cobro
1 IMPUESTOS DIRECTOS	0,00	0,00	0,00%	0,00	0,00	0,00%	0,00%	0,00	0,00%	0,00
2 IMPUESTOS INDIRECTOS	0,00	0,00	0,00%	0,00	0,00	0,00%	0,00%	0,00	0,00%	0,00
3 TASAS, P.P. Y OTROS INGRESOS	1.000,00	0,00	0,00%	1.000,00	0,00	0,00%	0,00%	0,00	0,00%	0,00
4 TRANSFERENCIAS CORRIENTES	877.731,23	433.465,52	49,38%	1.311.196,75	1.311.196,75	100,00%	99,71%	1.311.196,75	100,00%	0,00
5 INGRESOS PATRIMONIALES	354,11	0,00	0,00%	354,11	0,00	0,00%	0,00%	0,00	0,00%	0,00
6 ENAJENACION INVERSIONES REALES	0,00	0,00	0,00%	0,00	0,00	0,00%	0,00%	0,00	0,00%	0,00
7 TRANSFERENCIAS DE CAPITAL	0,00	0,00	0,00%	0,00	0,00	0,00%	0,00%	0,00	0,00%	0,00
8 ACTIVOS FINANCIEROS	0,02	35.068,02	175340100,00%	35.068,04	3.841,20	10,95%	0,29%	0,00	0,00%	3.841,20
9 PASIVOS FINANCIEROS	0,00	0,00	0,00%	0,00	0,00	0,00%	0,00%	0,00	0,00%	0,00
TOTAL INGRESOS	879.085,36	468.533,54	53,30%	1.347.618,90	1.315.037,95	97,58%	100,00%	1.311.196,75	99,71%	3.841,20

CAPÍTULO GASTOS	Créditos Iniciales	Modificaciones de Crédito	%	Créditos Definitivos	Obligaciones Rec. Netas	%	%	Pagos Líquidos	%	Pendiente Pago
1 GASTOS DE PERSONAL	464.428,66	0,00	0,00%	464.428,66	419.566,02	90,34%	38,33%	419.566,02	100,00%	0,00
2 GASTOS CORR. EN BS. Y SERV.	403.710,96	464.692,34	115,11%	868.403,30	663.086,98	76,36%	60,58%	517.087,29	77,98%	145.999,69
3 GASTOS FINANCIEROS	360,00	0,00	0,00%	360,00	221,52	61,53%	0,02%	221,52	100,00%	0,00
4 TRANSFERENCIAS CORRIENTES	7.985,72	0,00	0,00%	7.985,72	7.887,14	98,77%	0,72%	7.887,14	100,00%	0,00
6 INVERSIONES REALES	2.600,00	0,00	0,00%	2.600,00	0,00	0,00%	0,00%	0,00	0,00%	0,00
7 TRANSFERENCIAS DE CAPITAL	0,00	0,00	0,00%	0,00	0,00	0,00%	0,00%	0,00	0,00%	0,00
8 ACTIVOS FINANCIEROS	0,02	3.841,20	19206000,00%	3.841,22	3.841,20	100,00%	0,35%	3.841,20	100,00%	0,00
9 PASIVOS FINANCIEROS	0,00	0,00	0,00%	0,00	0,00	0,00%	0,00%	0,00	0,00%	0,00
TOTAL GASTOS	879.085,36	468.533,54	53,30%	1.347.618,90	1.094.602,86	81,22%	100,00%	948.603,17	86,66%	145.999,69

REMANENTE DE TESORERÍA	
Fondos líquidos	412.274,05
Derechos pendientes de cobro	4.141,20
Dchos ptes.cobro presupuesto corriente	3.841,20
Dchos. ptes.cobro presupuestos cerrados	0,00
Dchos. ptes.cobro operac. no pptarias.	300,00
Cobros realizados ptes.aplicación definitiva	0,00
Obligaciones pendientes de pago	169.525,25
Obligac. ptes.pago presupuesto corriente	145.999,69
Obligac. ptes.pago presupuestos cerrados	38,43
Obligac. ptes.pago operac. no pptarias.	23.655,54
Pagos realizados ptes.aplicación definitiva	168,41
Remanente de tesorería total	246.890,00
Saldos de dudoso cobro	0,00
Exceso de financiación afectada	0,00
Remanente tesorería para gastos grales.	246.890,00

ÁREA DE GASTO		
	Obligaciones Reconocidas Netas	%
0 Deuda pública	0,00	0,00%
1 Servicios públicos básicos	0,00	0,00%
2 Actuaciones de protección y promoción social	0,00	0,00%
3 Producción de bienes públicos de carácter preferente	0,00	0,00%
4 Actuaciones de carácter económico	1.094.602,86	100,00%
9 Actuaciones de carácter general	0,00	0,00%
TOTAL GASTOS	1.094.602,86	100,00%

RESULTADO PRESUPUESTARIO	
1. Derechos reconocidos netos	1.315.037,95
2. Obligaciones reconocidas netas	1.094.602,86
3. Resultado presupuestario (1-2)	220.435,09
4. Gastos finan. Reman. Líquido tesorería	0,00
5. Desviaciones negativas de financiación	0,00
6. Desviaciones positivas de financiación	0,00
7. RESULTADO PPTARIO. AJUSTADO	220.435,09

PRESUPUESTOS CERRADOS		
	Derechos	Obligaciones
Saldo a 1 de enero de 2013	80.000,00	81.218,43
Variación	0,00	0,00
Cobros/Pagos	80.000,00	81.180,00
Saldo a 31 de diciembre de 2013	0,00	38,43

TIPO ENTIDAD:	Organismo Autónomo	Página 2/2
ISLA:	La Palma	Población: 85.115 <small>(Fuente: INE a 1 Enero de 2013)</small>
NOMBRE:	Patronato de Turismo	Modelo: Normal

<u>ACTIVO</u>	<u>EJERCICIO 2013</u>	<u>%</u>	<u>PASIVO</u>	<u>EJERCICIO 2013</u>	<u>%</u>
INMOVILIZADO	225.022,37	36,16%	FONDOS PROPIOS	444.456,82	71,42%
Inversiones destinadas al uso general	0,00	0,00%	Patrimonio	11.226,16	1,80%
Inmovilizaciones inmateriales	26.482,85	4,26%	Reservas	0,00	0,00%
Inmovilizaciones materiales	198.539,52	31,91%	Resultados de ejercicios anteriores	229.571,22	36,89%
Inversiones gestionadas	0,00	0,00%	Resultados del ejercicio	203.659,44	32,73%
Patrimonio público del suelo	0,00	0,00%	PROVISIONES PARA RIESGOS Y GASTOS	0,00	0,00%
Inversiones financieras permanentes	0,00	0,00%	ACREEDORES A LARGO PLAZO	0,00	0,00%
Deudores no presupuestarios a largo plazo	0,00	0,00%	Emissiones de obligaciones y otros valores negociables	0,00	0,00%
GASTOS A DISTRIBUIR EN VARIOS EJERCICIOS	0,00	0,00%	Otras deudas a largo plazo	0,00	0,00%
ACTIVO CIRCULANTE	397.257,51	63,84%	Desembolsos pendientes sobre acciones no exigidos	0,00	0,00%
Existencias	0,00	0,00%	ACREEDORES A CORTO PLAZO	177.823,06	28,58%
Deudores	-15.316,54	-2,46%	Emissiones de obligaciones y otros valores negociables	0,00	0,00%
Inversiones financieras temporales	300,00	0,05%	Otras deudas a corto plazo	3.191,31	0,51%
Tesorería	412.274,05	66,25%	Acreedores	174.631,75	28,06%
Ajustes por periodificación	0,00	0,00%	Ajustes por periodificación	0,00	0,00%
TOTAL ACTIVO	622.279,88	100,00%	PROVISIONES PARA RIESGOS Y GASTOS A C/P	0,00	0,00%
			TOTAL PASIVO	622.279,88	100,00%

<u>INDICADORES PRESUPUESTARIOS</u>	
Del Presupuesto corriente	
1. MODIFICACIONES PRESUPUESTARIAS	53,30%
2. EJECUCIÓN DEL PRESUPUESTO DE GASTOS	81,22%
3. REALIZACIÓN DE PAGOS	86,66%
4. GASTO POR HABITANTE	12,86 €
5. INVERSIÓN POR HABITANTE	0,00 €
6. ESFUERZO INVERSOR	0,00%
7. PERIODO MEDIO DE PAGO	80,37
* De las obligaciones imputadas a los Capítulos II y VI	
8. EJECUCIÓN DEL PRESUPUESTO DE INGRESOS	97,58%
9. REALIZACIÓN DE COBROS	99,71%
10. INGRESO POR HABITANTE	15,45 €
11. EFICACIA GESTIÓN RECAUDATORIA	-
12. PERIODO MEDIO DE COBRO	-
* De los derechos de cobro imputados a los Capítulos I a III	
13. AUTONOMÍA	100,00%
* De los Capítulos I a III, V, VI y VIII, más transferencias recibidas	
14. AUTONOMÍA FISCAL	0,00%
15. CARGA FINANCIERA GLOBAL	0,02%
16. CARGA FINANCIERA POR HABITANTE	0,00 €
17. SUPERÁVIT (O DÉFICIT) POR HABITANTE	2,59 €
18. CONTRIBUCIÓN PTO. AL REMANENTE TESORERÍA	89,28%
19. AHORRO BRUTO	16,81%
20. AHORRO NETO	16,81%
De Presupuestos cerrados:	
1. REALIZACIÓN DE PAGOS	99,95%
2. REALIZACIÓN DE COBROS	100,00%

<u>CUENTA DEL RESULTADO ECONÓMICO- PATRIMONIAL</u>	
AHORRO	203.659,44
DESAHORRO	0,00

<u>ESTADO DE MODIFICACIONES DE CRÉDITO</u>		
	TOTALES	%
Créditos Extraordinarios	0,00	0,00%
Suplementos de Crédito	31.226,82	6,66%
Ampliaciones de Crédito	3.841,20	0,82%
Transferencias de Crédito Positivas	0,00	0,00%
Transferencias de Crédito Negativas	0,00	0,00%
Incorporaciones de Remanentes de Crédito	0,00	0,00%
Créditos Generados por Ingresos	433.465,52	92,52%
Bajas por Anulación	0,00	0,00%
Ajustes Prórroga	0,00	0,00%
TOTAL MODIFICACIONES	468.533,54	100,00%

<u>INDICADORES FINANCIEROS</u>	
1. ENDEUDAMIENTO POR HABITANTE	0,04 €
2. LIQUIDEZ INMEDIATA	2,43
3. SOLVENCIA A CORTO PLAZO	2,46

TIPO ENTIDAD:	Organismo Autónomo	Página 1/2
ISLA:	La Palma	Población: 85.115 <small>(Fuente: INE a 1 Enero de 2013)</small>
NOMBRE:	Consejo Insular de Aguas de la Palma	Modelo: Normal

CAPÍTULO INGRESOS	Previsiones Iniciales	Modificaciones Previsiones	%	Previsiones Definitivas	Derechos Rec. Netos	%	%	Recaudación Neta	%	Pendiente Cobro
1 IMPUESTOS DIRECTOS	0,00	0,00	0,00%	0,00	0,00	0,00%	0,00%	0,00	0,00%	0,00
2 IMPUESTOS INDIRECTOS	0,00	0,00	0,00%	0,00	0,00	0,00%	0,00%	0,00	0,00%	0,00
3 TASAS, P.P. Y OTROS INGRESOS	1.789.100,01	0,00	0,00%	1.789.100,01	1.731.900,61	96,80%	39,82%	1.489.853,36	86,02%	242.047,25
4 TRANSFERENCIAS CORRIENTES	898.275,00	0,00	0,00%	898.275,00	837.200,53	93,20%	19,25%	837.200,53	100,00%	0,00
5 INGRESOS PATRIMONIALES	300,00	0,00	0,00%	300,00	296,48	98,83%	0,01%	296,48	100,00%	0,00
6 ENAJENACION INVERSIONES REALES	0,00	0,00	0,00%	0,00	0,00	0,00%	0,00%	0,00	0,00%	0,00
7 TRANSFERENCIAS DE CAPITAL	2.643.383,48	0,00	0,00%	2.643.383,48	1.780.000,00	67,34%	40,93%	780.000,00	43,82%	1.000.000,00
8 ACTIVOS FINANCIEROS	0,01	0,00	0,00%	0,01	0,00	0,00%	0,00%	0,00	0,00%	0,00
9 PASIVOS FINANCIEROS	0,00	0,00	0,00%	0,00	0,00	0,00%	0,00%	0,00	0,00%	0,00
TOTAL INGRESOS	5.331.058,50	0,00	0,00%	5.331.058,50	4.349.397,62	81,59%	100,00%	3.107.350,37	71,44%	1.242.047,25

CAPÍTULO GASTOS	Créditos Iniciales	Modificaciones de Crédito	%	Créditos Definitivos	Obligaciones Rec. Netas	%	%	Pagos Líquidos	%	Pendiente Pago
1 GASTOS DE PERSONAL	1.471.631,24	0,00	0,00%	1.471.631,24	1.205.794,52	81,94%	25,85%	1.205.794,52	100,00%	0,00
2 GASTOS CORR. EN BS. Y SERV.	1.296.630,88	238.687,47	18,41%	1.535.318,35	1.278.307,48	83,26%	27,41%	1.036.807,67	81,11%	241.499,81
3 GASTOS FINANCIEROS	0,00	0,00	0,00%	0,00	0,00	0,00%	0,00%	0,00	0,00%	0,00
4 TRANSFERENCIAS CORRIENTES	10.642,50	622,84	5,85%	11.265,34	9.922,84	88,08%	0,21%	7.261,42	73,18%	2.661,42
6 INVERSIONES REALES	1.912.298,16	-100.016,27	-5,23%	1.812.281,89	1.783.895,82	98,43%	38,25%	1.460.264,33	81,86%	323.631,49
7 TRANSFERENCIAS DE CAPITAL	639.855,70	-139.294,04	-21,77%	500.561,66	386.461,60	77,21%	8,29%	325.954,11	84,34%	60.507,49
8 ACTIVOS FINANCIEROS	0,02	0,00	0,00%	0,02	0,00	0,00%	0,00%	0,00	0,00%	0,00
9 PASIVOS FINANCIEROS	0,00	0,00	0,00%	0,00	0,00	0,00%	0,00%	0,00	0,00%	0,00
TOTAL GASTOS	5.331.058,50	0,00	0,00%	5.331.058,50	4.664.382,26	87,49%	100,00%	4.036.082,05	86,53%	628.300,21

REMANENTE DE TESORERÍA	
Fondos líquidos	1.184.378,26
Derechos pendientes de cobro	1.987.712,22
Dchos ptes.cobro presupuesto corriente	1.242.047,25
Dchos. ptes.cobro presupuestos cerrados	747.500,54
Dchos. ptes.cobro operac. no pptarias.	67,36
Cobros realizados ptes.aplicación definitiva	1.902,93
Obligaciones pendientes de pago	2.145.737,01
Obligac. ptes.pago presupuesto corriente	628.300,21
Obligac. ptes.pago presupuestos cerrados	71.990,15
Obligac. ptes.pago operac. no pptarias.	1.522.270,47
Pagos realizados ptes.aplicación definitiva	76.823,82
Remanente de tesorería total	1.026.353,47
Saldos de dudoso cobro	737.517,25
Exceso de financiación afectada	0,00
Remanente tesorería para gastos grales.	288.836,22

ÁREA DE GASTO		
	Obligaciones Reconocidas Netas	%
0 Deuda pública	0,00	0,00%
1 Servicios públicos básicos	0,00	0,00%
2 Actuaciones de protección y promoción social	0,00	0,00%
3 Producción de bienes públicos de carácter preferente	0,00	0,00%
4 Actuaciones de carácter económico	4.664.382,26	100,00%
9 Actuaciones de carácter general	0,00	0,00%
TOTAL GASTOS	4.664.382,26	100,00%

RESULTADO PRESUPUESTARIO	
1. Derechos reconocidos netos	4.349.397,62
2. Obligaciones reconocidas netas	4.664.382,26
3. Resultado presupuestario (1-2)	-314.984,64
4. Gastos finan. Reman. Líquido tesorería	0,00
5. Desviaciones negativas de financiación	0,00
6. Desviaciones positivas de financiación	0,00
7. RESULTADO PPTARIO. AJUSTADO	-314.984,64

PRESUPUESTOS CERRADOS		
	Derechos	Obligaciones
Saldo a 1 de enero de 2013	2.250.272,92	312.403,61
Variación	0,00	0,00
Cobros/Pagos	1.502.772,38	240.413,46
Saldo a 31 de diciembre de 2013	747.500,54	71.990,15

TIPO ENTIDAD:	Organismo Autónomo	Página 2/2
ISLA:	La Palma	Población: 85.115 <small>(Fuente: INE a 1 Enero de 2013)</small>
NOMBRE:	Consejo Insular de Aguas de la Palma	Modelo: Normal

ACTIVO	EJERCICIO 2013	%	PASIVO	EJERCICIO 2013	%
INMOVILIZADO	24.450.467,54	90,68%	FONDOS PROPIOS	24.733.269,81	91,73%
Inversiones destinadas al uso general	19.041.976,99	70,62%	Patrimonio	22.812.383,95	84,60%
Inmovilizaciones inmateriales	-532,00	0,00%	Reservas	0,00	0,00%
Inmovilizaciones materiales	5.409.022,55	20,06%	Resultados de ejercicios anteriores	1.825.079,73	6,77%
Inversiones gestionadas	0,00	0,00%	Resultados del ejercicio	95.806,13	0,36%
Patrimonio público del suelo	0,00	0,00%	PROVISIONES PARA RIESGOS Y GASTOS	0,00	0,00%
Inversiones financieras permanentes	0,00	0,00%	ACREEDORES A LARGO PLAZO	0,00	0,00%
Deudores no presupuestarios a largo plazo	0,00	0,00%	Emisiones de obligaciones y otros valores negociables	0,00	0,00%
GASTOS A DISTRIBUIR EN VARIOS EJERCICIOS	0,00	0,00%	Otras deudas a largo plazo	0,00	0,00%
ACTIVO CIRCULANTE	2.513.507,50	9,32%	Desembolsos pendientes sobre acciones no exigidos	0,00	0,00%
Existencias	0,00	0,00%	ACREEDORES A CORTO PLAZO	2.230.705,23	8,27%
Deudores	1.329.129,24	4,93%	Emisiones de obligaciones y otros valores negociables	0,00	0,00%
Inversiones financieras temporales	0,00	0,00%	Otras deudas a corto plazo	1.756.166,90	6,51%
Tesorería	1.184.378,26	4,39%	Acreedores	474.538,33	1,76%
Ajustes por periodificación	0,00	0,00%	Ajustes por periodificación	0,00	0,00%
TOTAL ACTIVO	26.963.975,04	100,00%	PROVISIONES PARA RIESGOS Y GASTOS A C/P	0,00	0,00%
			TOTAL PASIVO	26.963.975,04	100,00%

INDICADORES PRESUPUESTARIOS	
Del Presupuesto corriente	
1. MODIFICACIONES PRESUPUESTARIAS	0,00%
2. EJECUCIÓN DEL PRESUPUESTO DE GASTOS	87,49%
3. REALIZACIÓN DE PAGOS	86,53%
4. GASTO POR HABITANTE	54,80 €
5. INVERSIÓN POR HABITANTE	25,50 €
6. ESFUERZO INVERSOR	46,53%
7. PERIODO MEDIO DE PAGO	67,36
* De las obligaciones imputadas a los Capítulos II y VI	
8. EJECUCIÓN DEL PRESUPUESTO DE INGRESOS	81,59%
9. REALIZACIÓN DE COBROS	71,44%
10. INGRESO POR HABITANTE	51,10 €
11. EFICACIA GESTIÓN RECAUDATORIA	86,02%
12. PERIODO MEDIO DE COBRO	51,01
* De los derechos de cobro imputados a los Capítulos I a III	
13. AUTONOMÍA	77,01%
* De los Capítulos I a III, V, VI y VIII, más transferencias recibidas	
14. AUTONOMÍA FISCAL	39,82%
15. CARGA FINANCIERA GLOBAL	0,00%
16. CARGA FINANCIERA POR HABITANTE	0,00 €
17. SUPERÁVIT (O DÉFICIT) POR HABITANTE	-3,70 €
18. CONTRIBUCIÓN PTO. AL REMANENTE TESORERÍA	-109,05%
19. AHORRO BRUTO	2,93%
20. AHORRO NETO	2,93%
De Presupuestos cerrados:	
1. REALIZACIÓN DE PAGOS	76,96%
2. REALIZACIÓN DE COBROS	66,78%

CUENTA DEL RESULTADO ECONÓMICO- PATRIMONIAL	
AHORRO	95.806,13
DESAHORRO	0,00

ESTADO DE MODIFICACIONES DE CRÉDITO		
	TOTALES	%
Créditos Extraordinarios	0,00	0,00%
Suplementos de Crédito	0,00	0,00%
Ampliaciones de Crédito	0,00	0,00%
Transferencias de Crédito Positivas	240.320,31	0,00%
Transferencias de Crédito Negativas	240.320,31	0,00%
Incorporaciones de Remanentes de Crédito	0,00	0,00%
Créditos Generados por Ingresos	0,00	0,00%
Bajas por Anulación	0,00	0,00%
Ajustes Prórroga	0,00	0,00%
TOTAL MODIFICACIONES	0,00	0,00%

INDICADORES FINANCIEROS	
1. ENDEUDAMIENTO POR HABITANTE	20,63 €
2. LIQUIDEZ INMEDIATA	0,55
3. SOLVENCIA A CORTO PLAZO	1,48

TIPO ENTIDAD:	Organismo Autónomo	Página 1/2
ISLA:	La Palma	Población: 85.115 <small>(Fuente: INE a 1 Enero de 2013)</small>
NOMBRE:	Escuela Insular de Música	Modelo: Normal

CAPÍTULO INGRESOS	Previsiones Iniciales	Modificaciones Previsiones	%	Previsiones Definitivas	Derechos Rec. Netos	%	%	Recaudación Neta	%	Pendiente Cobro
1 IMPUESTOS DIRECTOS	0,00	0,00	0,00%	0,00	0,00	0,00%	0,00%	0,00	0,00%	0,00
2 IMPUESTOS INDIRECTOS	0,00	0,00	0,00%	0,00	0,00	0,00%	0,00%	0,00	0,00%	0,00
3 TASAS, P.P. Y OTROS INGRESOS	122.000,00	0,00	0,00%	122.000,00	127.256,75	104,31%	13,46%	125.785,83	98,84%	1.470,92
4 TRANSFERENCIAS CORRIENTES	1.022.298,80	0,00	0,00%	1.022.298,80	798.298,80	78,09%	84,45%	798.298,80	100,00%	0,00
5 INGRESOS PATRIMONIALES	3.000,00	0,00	0,00%	3.000,00	120,67	4,02%	0,01%	120,67	100,00%	0,00
6 ENAJENACION INVERSIONES REALES	0,00	0,00	0,00%	0,00	0,00	0,00%	0,00%	0,00	0,00%	0,00
7 TRANSFERENCIAS DE CAPITAL	0,00	0,00	0,00%	0,00	0,00	0,00%	0,00%	0,00	0,00%	0,00
8 ACTIVOS FINANCIEROS	0,02	38.080,52	190402600,00%	38.080,54	19.636,67	51,57%	2,08%	5.654,61	28,80%	13.982,06
9 PASIVOS FINANCIEROS	0,00	0,00	0,00%	0,00	0,00	0,00%	0,00%	0,00	0,00%	0,00
TOTAL INGRESOS	1.147.298,82	38.080,52	3,32%	1.185.379,34	945.312,89	79,75%	100,00%	929.859,91	98,37%	15.452,98

CAPÍTULO GASTOS	Créditos Iniciales	Modificaciones de Crédito	%	Créditos Definitivos	Obligaciones Rec. Netas	%	%	Pagos Líquidos	%	Pendiente Pago
1 GASTOS DE PERSONAL	1.074.406,50	-1.814,48	-0,17%	1.072.592,02	965.500,35	90,02%	91,84%	965.456,08	100,00%	44,27
2 GASTOS CORR. EN BS. Y SERV.	69.986,58	16.370,79	23,39%	86.357,37	64.276,43	74,43%	6,11%	55.474,62	86,31%	8.801,81
3 GASTOS FINANCIEROS	0,00	0,00	0,00%	0,00	0,00	0,00%	0,00%	0,00	0,00%	0,00
4 TRANSFERENCIAS CORRIENTES	985,72	0,00	0,00%	985,72	887,14	90,00%	0,08%	887,14	100,00%	0,00
6 INVERSIONES REALES	1.920,00	3.587,54	186,85%	5.507,54	999,29	18,14%	0,10%	692,29	69,28%	307,00
7 TRANSFERENCIAS DE CAPITAL	0,00	300,00	0,00%	300,00	0,00	0,00%	0,00%	0,00	0,00%	0,00
8 ACTIVOS FINANCIEROS	0,02	19.636,67	98183350,00%	19.636,69	19.636,67	100,00%	1,87%	19.636,67	100,00%	0,00
9 PASIVOS FINANCIEROS	0,00	0,00	0,00%	0,00	0,00	0,00%	0,00%	0,00	0,00%	0,00
TOTAL GASTOS	1.147.298,82	38.080,52	3,32%	1.185.379,34	1.051.299,88	88,69%	100,00%	1.042.146,80	99,13%	9.153,08

REMANENTE DE TESORERÍA	
Fondos líquidos	255.465,27
Derechos pendientes de cobro	18.359,94
Dchos ptes.cobro presupuesto corriente	15.452,98
Dchos. ptes.cobro presupuestos cerrados	2.906,96
Dchos. ptes.cobro operac. no pptarias.	0,00
Cobros realizados ptes.aplicación definitiva	0,00
Obligaciones pendientes de pago	57.614,98
Obligac. ptes.pago presupuesto corriente	9.153,08
Obligac. ptes.pago presupuestos cerrados	2.670,64
Obligac. ptes.pago operac. no pptarias.	45.791,26
Pagos realizados ptes.aplicación definitiva	0,00
Remanente de tesorería total	216.210,23
Saldos de dudoso cobro	0,00
Exceso de financiación afectada	0,00
Remanente tesorería para gastos grales.	216.210,23

ÁREA DE GASTO		
	Obligaciones Reconocidas Netas	%
0 Deuda pública	0,00	0,00%
1 Servicios públicos básicos	0,00	0,00%
2 Actuaciones de protección y promoción social	0,00	0,00%
3 Producción de bienes públicos de carácter preferente	1.051.299,88	100,00%
4 Actuaciones de carácter económico	0,00	0,00%
9 Actuaciones de carácter general	0,00	0,00%
TOTAL GASTOS	1.051.299,88	100,00%

RESULTADO PRESUPUESTARIO		
1. Derechos reconocidos netos	945.312,89	
2. Obligaciones reconocidas netas	1.051.299,88	
3. Resultado presupuestario (1-2)		-105.986,99
4. Gastos finan. Reman. Líquido tesorería	5.766,66	
5. Desviaciones negativas de financiación	0,00	
6. Desviaciones positivas de financiación	0,00	
7. RESULTADO PPTARIO. AJUSTADO		-100.220,33

PRESUPUESTOS CERRADOS		
	Derechos	Obligaciones
Saldo a 1 de enero de 2013	8.677,28	16.884,37
Variación	0,00	0,00
Cobros/Pagos	5.770,32	14.213,73
Saldo a 31 de diciembre de 2013	2.906,96	2.670,64

TIPO ENTIDAD:	Organismo Autónomo	Página 2/2
ISLA:	La Palma	Población: 85.115 <small>(Fuente: INE a 1 Enero de 2013)</small>
NOMBRE:	Escuela Insular de Música	Modelo: Normal

<u>ACTIVO</u>	<u>EJERCICIO 2013</u>	<u>%</u>	<u>PASIVO</u>	<u>EJERCICIO 2013</u>	<u>%</u>
INMOVILIZADO	370.648,91	57,51%	FONDOS PROPIOS	586.471,51	91,00%
Inversiones destinadas al uso general	11.136,49	1,73%	Patrimonio	128.094,06	19,88%
Inmovilizaciones inmateriales	7.970,83	1,24%	Reservas	0,00	0,00%
Inmovilizaciones materiales	349.040,26	54,16%	Resultados de ejercicios anteriores	569.789,12	88,41%
Inversiones gestionadas	0,00	0,00%	Resultados del ejercicio	-111.411,67	-17,29%
Patrimonio público del suelo	0,00	0,00%	PROVISIONES PARA RIESGOS Y GASTOS	0,00	0,00%
Inversiones financieras permanentes	2.501,33	0,39%	ACREEDORES A LARGO PLAZO	0,00	0,00%
Deudores no presupuestarios a largo plazo	0,00	0,00%	Emisiones de obligaciones y otros valores negociables	0,00	0,00%
GASTOS A DISTRIBUIR EN VARIOS EJERCICIOS	0,00	0,00%	Otras deudas a largo plazo	0,00	0,00%
ACTIVO CIRCULANTE	273.825,21	42,49%	Desembolsos pendientes sobre acciones no exigidos	0,00	0,00%
Existencias	0,00	0,00%	ACREEDORES A CORTO PLAZO	58.002,61	9,00%
Deudores	18.359,94	2,85%	Emisiones de obligaciones y otros valores negociables	0,00	0,00%
Inversiones financieras temporales	0,00	0,00%	Otras deudas a corto plazo	0,00	0,00%
Tesorería	255.465,27	39,64%	Acreedores	58.002,61	9,00%
Ajustes por periodificación	0,00	0,00%	Ajustes por periodificación	0,00	0,00%
TOTAL ACTIVO	644.474,12	100,00%	PROVISIONES PARA RIESGOS Y GASTOS A C/P	0,00	0,00%
			TOTAL PASIVO	644.474,12	100,00%

<u>INDICADORES PRESUPUESTARIOS</u>	
Del Presupuesto corriente	
1. MODIFICACIONES PRESUPUESTARIAS	3,32%
2. EJECUCIÓN DEL PRESUPUESTO DE GASTOS	88,69%
3. REALIZACIÓN DE PAGOS	99,13%
4. GASTO POR HABITANTE	12,35 €
5. INVERSIÓN POR HABITANTE	0,01 €
6. ESFUERZO INVERSOR	0,10%
7. PERIODO MEDIO DE PAGO	50,93
* De las obligaciones imputadas a los Capítulos II y VI	
8. EJECUCIÓN DEL PRESUPUESTO DE INGRESOS	79,75%
9. REALIZACIÓN DE COBROS	98,37%
10. INGRESO POR HABITANTE	11,11 €
11. EFICACIA GESTIÓN RECAUDATORIA	98,84%
12. PERIODO MEDIO DE COBRO	4,22
* De los derechos de cobro imputados a los Capítulos I a III	
13. AUTONOMÍA	100,00%
* De los Capítulos I a III, V, VI y VIII, más transferencias recibidas	
14. AUTONOMÍA FISCAL	13,46%
15. CARGA FINANCIERA GLOBAL	0,00%
16. CARGA FINANCIERA POR HABITANTE	0,00 €
17. SUPERÁVIT (O DÉFICIT) POR HABITANTE	-1,18 €
18. CONTRIBUCIÓN PTO. AL REMANENTE TESORERÍA	-46,35%
19. AHORRO BRUTO	-11,34%
20. AHORRO NETO	-11,34%
De Presupuestos cerrados:	
1. REALIZACIÓN DE PAGOS	84,18%
2. REALIZACIÓN DE COBROS	66,50%

<u>CUENTA DEL RESULTADO ECONÓMICO- PATRIMONIAL</u>	
AHORRO	0,00
DESAHORRO	111.411,67

<u>ESTADO DE MODIFICACIONES DE CRÉDITO</u>		
	TOTALES	%
Créditos Extraordinarios	300,00	0,79%
Suplementos de Crédito	18.143,85	47,65%
Ampliaciones de Crédito	19.636,67	51,57%
Transferencias de Crédito Positivas	2.734,48	7,18%
Transferencias de Crédito Negativas	2.734,48	7,18%
Incorporaciones de Remanentes de Crédito	0,00	0,00%
Créditos Generados por Ingresos	0,00	0,00%
Bajas por Anulación	0,00	0,00%
Ajustes Prórroga	0,00	0,00%
TOTAL MODIFICACIONES	38.080,52	100,00%

<u>INDICADORES FINANCIEROS</u>	
1. ENDEUDAMIENTO POR HABITANTE	0,00 €
2. LIQUIDEZ INMEDIATA	4,43
3. SOLVENCIA A CORTO PLAZO	4,75