



Audiencia de Cuentas de Canarias

**INFORME DEFINITIVO
DE LA FISCALIZACIÓN DE LA CUENTA GENERAL DEL EJERCICIO 2011 DEL
AYUNTAMIENTO DE TEJEDA**

En el ejercicio de la función fiscalizadora que le impone el artículo 11, apartado b) de la Ley Territorial 4/1989, de 2 de mayo, y en virtud del artículo 223 del Real Decreto Legislativo 2/2004, de 5 marzo, por el que se aprueba el Texto Refundido de la Ley Reguladora de las Haciendas Locales, en base a las cuentas anuales integrantes de la Cuenta General del EJERCICIO ECONÓMICO DE 2011, esta Audiencia de Cuentas emite el presente informe definitivo, cuyo ANEXO ha sido sometido a alegaciones.

La Entidad ha presentado la información que compone la Cuenta General por vía telemática y ajustada a los requisitos de la Instrucción de Contabilidad para la Administración Local.

En la fiscalización llevada a cabo sobre la misma se ha observado lo siguiente:

A) En relación con el procedimiento de aprobación del Presupuesto

El Presupuesto del ejercicio ha sido aprobado fuera del plazo establecido en el artículo 169 del Real Decreto Legislativo 2/2004, de 5 de marzo, por el que se aprueba el Texto Refundido de la Ley reguladora de las Haciendas Locales.

B) En relación con el Balance

1. El Balance presenta partidas con signo contrario a su naturaleza.

2.- No se ha cumplimentado la información descriptiva del "Balance de comprobación".

C) En relación con la Liquidación del Presupuesto

1.- El importe de las obligaciones reconocidas netas del capítulo 4 de la Liquidación del presupuesto de gastos no coincide con la suma del debe de las cuentas "Transferencias corrientes" y "Subvenciones corrientes" del Balance de comprobación.



Audiencia de Cuentas de Canarias

2.- El importe de las desviaciones de financiación positivas del ejercicio del Resultado presupuestario no coincide con el total de las desviaciones de financiación del ejercicio positivas de los Gastos con financiación afectada de la Memoria.

D) En relación con la Memoria

1.- El total pendiente a 31 de diciembre de deudas relacionado en el "Estado de la deuda. Capitales. Deudas en moneda nacional" de la Memoria no coincide con la suma del pendiente a 31 de diciembre a largo plazo y el pendiente a 31 de diciembre a corto plazo.

2.- El total pendiente a 31 de diciembre del "Estado de la deuda. Capitales. Deudas en moneda nacional" de la Memoria no coincide con la suma de los correspondientes epígrafes del pasivo del Balance, salvo las cuentas "Intereses a largo plazo de deudas con entidades de crédito" y "Intereses a corto plazo de deudas con entidades de crédito" del Balance de comprobación.

3.- El total de los intereses devengados y no vencidos a largo y a corto plazo a 1 de enero del "Estado de la deuda. Intereses explícitos. Deudas en moneda nacional" de la Memoria, sumados los intereses devengados en el ejercicio, deducidos los intereses vencidos en el ejercicio y sumadas las rectificaciones y trasposos no coincide con la suma de los intereses explícitos devengados y no vencidos a 31 de diciembre a corto y a largo plazo.

4.- El importe del exceso de financiación afectada del Remanente de tesorería de la Memoria no coincide con el total de las desviaciones de financiación acumuladas positivas de los "Gastos con financiación afectada. Desviaciones de financiación" de la Memoria.

5.- En el contenido de la Memoria figura información descriptiva no cumplimentada así como estados que contienen todos sus campos en blanco o a cero.



ANÁLISIS EVOLUTIVO DE INDICADORES

A) INDICADORES PRESUPUESTARIOS

A continuación se realiza un análisis de la evolución en cinco ejercicios de siete indicadores presupuestarios relevantes.

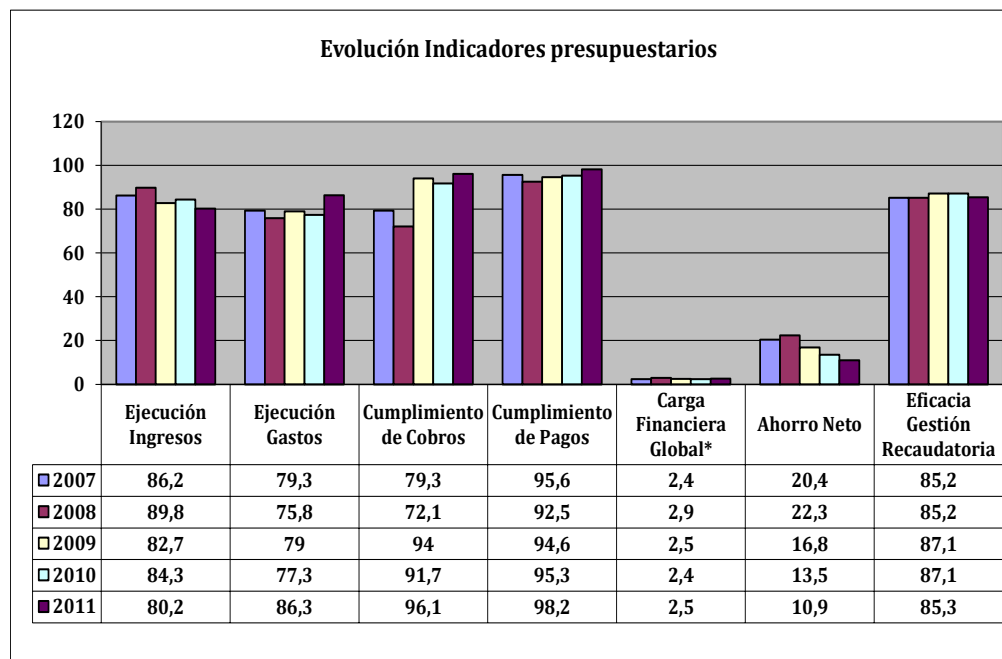

* En los ejercicios 2010 y 2011 para el cálculo de la carga financiera global sólo se han considerado los ingresos por operaciones corrientes.

- **Ejecución de ingresos**

El índice de ejecución de ingresos mide el porcentaje de las previsiones definitivas de ingresos que han dado lugar al reconocimiento contable de derechos liquidados.

Se debe tener en cuenta que, en el caso de las modificaciones de crédito financiadas con el Remanente de tesorería para gastos generales o Excesos de Financiación Afectada, estas fuentes de financiación no figuran como derechos reconocidos, lo que sesga este indicador.



Audiencia de Cuentas de Canarias

Valores para este índice mayores al 90% se consideran satisfactorios; en cambio, valores inferiores alertan sobre la formulación de unas previsiones excesivas de ingresos.

En la evolución de este indicador en los ejercicios analizados se observa una caída de 6 puntos porcentuales.

- **Ejecución de gastos**

El índice de ejecución de gastos expresa el porcentaje que suponen las obligaciones reconocidas con cargo al presupuesto de gastos del ejercicio corriente en relación con el volumen de créditos definitivos.

El índice de ejecución de gastos, que nos muestra el grado en que los créditos definitivos han dado lugar al reconocimiento de obligaciones, también ha de alcanzar valores superiores al 90%.

En la evolución de este indicador en los ejercicios analizados se observa un aumento de 7 puntos porcentuales.

- **Cumplimiento de los cobros**

El índice de cumplimiento de los cobros refleja el porcentaje de derechos liquidados con cargo al presupuesto corriente que han sido cobrados durante el ejercicio presupuestario.

Este indicador mide, por lo tanto, la capacidad de la Entidad Pública para transformar en liquidez los derechos de cobro liquidados y vencidos, es decir, el ritmo de cobro.

En principio, parece deseable que el valor del índice supere el 80%, lo que supondría una razonable conversión en liquidez de los derechos de cobro liquidados.

En la evolución de este indicador en los ejercicios analizados se observa un aumento de 16,8 puntos porcentuales.



Audiencia de Cuentas de Canarias

- **Cumplimiento de los pagos**

El índice de cumplimiento de pago de los gastos refleja el porcentaje de obligaciones reconocidas durante el ejercicio con cargo al presupuesto corriente que han sido pagadas durante el mismo.

Valores para este índice entre el 80% y el 90% se consideran satisfactorios; en cambio, valores inferiores alertan sobre la posible existencia de dificultades en la tesorería.

No se observan cambios significativos en la evolución de este indicador en los ejercicios analizados.

- **Carga financiera global**

Este indicador relaciona por cociente la carga financiera del ejercicio (obligaciones reconocidas por los capítulos 3 y 9) con los derechos liquidados por operaciones corrientes.

Cuanto menor sea el peso de la carga financiera en relación con los ingresos corrientes, mayor margen de maniobra tendrá la Entidad para financiar sus inversiones.

Dado el cambio en su fórmula de determinación, sólo son comparables en este indicador los ejercicios 2010 y 2011.

En el ejercicio 2011 se observa un ligero aumento de 0,1 puntos porcentuales con relación al ejercicio 2010.

- **Ahorro neto**

El índice de ahorro neto se obtiene dividiendo el ahorro neto (derechos reconocidos corrientes menos obligaciones reconocidas corrientes y obligaciones reconocidas del capítulo 9), por el volumen de derechos liquidados por operaciones corrientes.

Este indicador refleja la capacidad que tiene la Entidad de atender con sus recursos ordinarios a sus gastos corrientes, incluida la imputación al presente de las deudas contraídas en el pasado para la financiación de las inversiones.



Audiencia de Cuentas de Canarias

En la evolución de este indicador en los ejercicios analizados se observa una caída de 9,5 puntos porcentuales.

- **Eficacia en la gestión recaudatoria**

El índice de gestión recaudatoria refleja el porcentaje de derechos liquidados con cargo a los ingresos tributarios y precios públicos que han sido cobrados durante el ejercicio presupuestario.

Este indicador mide, por lo tanto, la capacidad de la Entidad para transformar en liquidez los derechos de cobro liquidados y vencidos de los capítulos 1, 2 y 3, es decir, el ritmo de cobro.

En principio, parece deseable que el valor del índice supere el 80%, lo que supondría una razonable conversión en liquidez de los derechos de cobro liquidados.

En la evolución de este indicador en los ejercicios analizados se observa un ligero aumento de 0,1 puntos porcentuales.

B) INDICADORES FINANCIEROS Y PATRIMONIALES

Se realiza un análisis de la evolución en cinco ejercicios de tres indicadores financieros y patrimoniales.

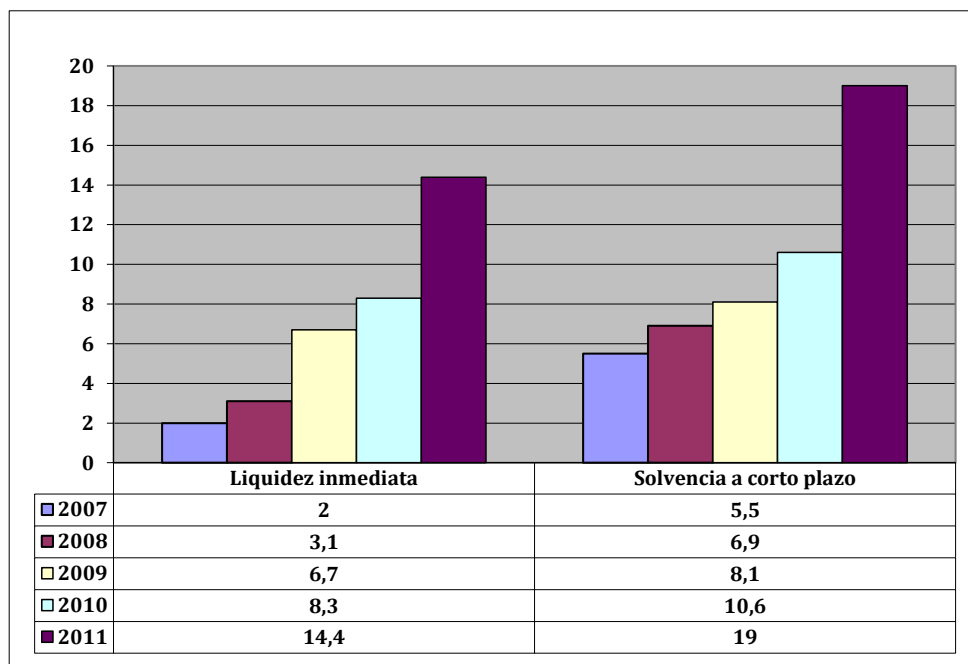



- **Índice de liquidez inmediata**

Se obtiene determinando el porcentaje que suponen los fondos líquidos (dinero disponible en caja y bancos, así como otras inversiones financieras temporales con un alto grado de liquidez) con relación a las obligaciones presupuestarias y extrapresupuestarias pendientes de pago (minoradas por el volumen de pagos pendientes de aplicación).

Este indicador refleja a 31 de diciembre el porcentaje de deudas presupuestarias y extrapresupuestarias que pueden atenderse con la liquidez inmediatamente disponible. Cuanto mayor sea este porcentaje, menor es el riesgo financiero de la Entidad, si bien un valor excesivo revelará un excedente de liquidez que habrá que colocar.

Ahora bien, dado que habitualmente se considera que el valor del ratio debería situarse en el intervalo 0,70-0,90 niveles superiores pondrían de manifiesto un excedente de tesorería que debería ser objeto de inversión por parte de la Entidad, al objeto de obtener una rentabilidad más adecuada.

En la evolución de este indicador en los ejercicios analizados se observa un aumento, en tantos por uno, de 12,4.

- **Índice de solvencia a corto plazo**

Refleja la capacidad que tienen los elementos más líquidos del activo circulante de una Entidad Local para hacer frente a las obligaciones pendientes de pago.

Se obtiene, calculando el porcentaje que suponen los fondos líquidos y los derechos pendientes de cobro netos, con relación a las obligaciones netas pendientes de pago. En el numerador de la expresión se incluyen los fondos líquidos y los derechos pendientes de cobro netos, es decir, deducidos los saldos de dudoso cobro y los cobros pendientes de aplicación. Asimismo, de las obligaciones pendientes de pago, tanto presupuestarias como extrapresupuestarias, se excluyen los pagos pendientes de aplicación.

Este indicador refleja la capacidad que tiene la Entidad Pública a corto plazo para atender el pago de sus deudas.

Cuando este indicador presenta valores superiores a 1, existe un Remanente de tesorería total positivo; en caso contrario, será negativo, y habrá que cubrirlo con ingresos presupuestarios del próximo ejercicio.



Audiencia de Cuentas de Canarias

En la evolución de este indicador en los ejercicios analizados se observa un aumento, en tantos por uno, de 13,5.

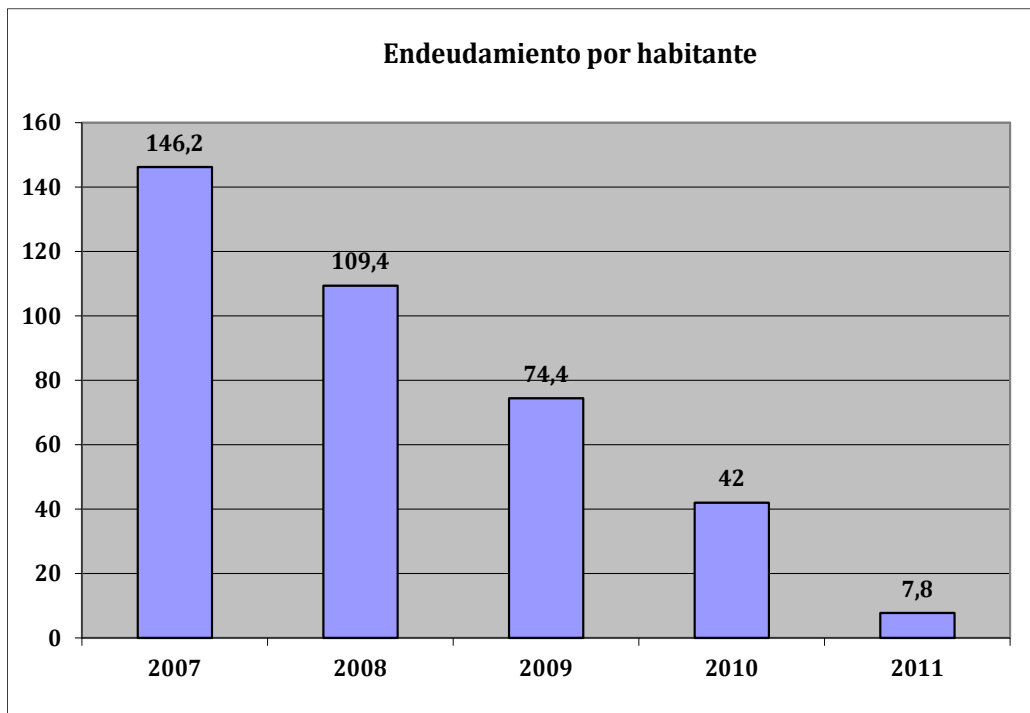

- **Endeudamiento por habitante**

El índice relativo a la deuda per cápita, o endeudamiento por habitante, se obtiene dividiendo la deuda financiera total existente a 31 de diciembre entre el número de habitantes. Este indicador refleja el montante de deuda per cápita, y ha de ser analizado observando su evolución a lo largo del tiempo.

Obviamente, cuanto mayor sea esta ratio, mayor es el nivel de endeudamiento de la Entidad y mayor riesgo de insolvencia se produce.

En la evolución de este indicador en los ejercicios analizados se observa una disminución de 138,4 euros por habitante.



Audiencia de Cuentas de Canarias

ANÁLISIS ECONÓMICO-FINANCIERO

La principal fuente de financiación de la Entidad en el ejercicio fue el capítulo 4 (Transferencias corrientes), que alcanzó el 82% de los derechos reconocidos, seguido en importancia del capítulo 3 (Tasas, precios públicos y otros ingresos) con el 7,6%.

El principal componente del gasto fue el capítulo 1 (Gastos de personal), que representó el 45,3% de las obligaciones reconocidas. Le sigue el capítulo 2 (Gastos corrientes en bienes y servicios), que supuso el 30,8% del total del gasto.

Las modificaciones netas de crédito para gastos supusieron el 43,3% de los créditos iniciales del Presupuesto, correspondiendo el mayor volumen de las mismas al capítulo 6 (Inversiones reales).

Los grados de ejecución de ingresos y gastos fueron reducidos e intermedios, el 80,2% y 86,3%, respectivamente, en tanto que los niveles de cumplimiento de los cobros y pagos se situaron en, niveles elevados, el 96% y 98,1%, respectivamente, habiendo alcanzado la eficacia en la gestión recaudatoria un 85,3%.

Los importes pendientes de cobro en ejercicios cerrados eran elevados.

La carga financiera global alcanzó el 2,5% de los derechos reconocidos netos por operaciones corrientes.

El Resultado presupuestario ajustado fue positivo, debido a que los ingresos generados en el ejercicio fueron insuficientes para atender a los gastos, en tanto que el Remanente de tesorería para gastos generales fue positivo.

Santa Cruz de Tenerife, a 12 de noviembre de 2013.

EL PRESIDENTE,

Fdo.: Rafael Díaz Martínez



Audiencia de Cuentas de Canarias

ALEGACIONES AL INFORME PROVISIONAL DE LA FISCALIZACIÓN DE LA CUENTA GENERAL DEL EJERCICIO 2011 DEL AYUNTAMIENTO DE TEJEDA

En el plazo concedido para ello, la Entidad no remitió alegaciones al Informe Provisional de Fiscalización.

INCIDENCIAS

Cuenta General del ejercicio 2011 de la Entidad Ayuntamiento Tejeda (Gran Canaria)

Ayuntamiento Tejeda (NIF: P3502500F)
<p>14. Aprobación definitiva del Presupuesto.</p> <p>La aprobación definitiva del presupuesto se ha realizado con posterioridad al 31 de diciembre del ejercicio anterior, incumpliendo el plazo impuesto por el art. 169.2 del T.R.L.R.H.L., aprobado por R.D. Legislativo 2/2004, de 5 de marzo.</p>
<p>52. Balance. Pasivo. Acreedores a largo plazo.</p> <p>El epígrafe C) II.1. Otras deudas a largo plazo. Deudas con entidades de crédito del pasivo del "balance" aparece con signo negativo.</p> <p>Errores detectados: (-3.821,85) < 0</p>
<p>53. Balance. Pasivo. Acreedores a largo plazo.</p> <p>El epígrafe C) II.2. Otras deudas a largo plazo. Otras deudas del pasivo del "balance" aparece con signo negativo.</p> <p>Errores detectados: (-20.727,33) < 0</p>
<p>65. Balance. Pasivo. Acreedores a corto plazo.</p> <p>El epígrafe D) II.4. Otras deudas a corto plazo. Fianzas y depósitos recibidos a corto plazo del pasivo del "balance" aparece con signo negativo.</p> <p>Errores detectados: (-876,55) < 0</p>
<p>187. Liquidación del Presupuesto. Liquidación del presupuesto de gastos.</p> <p>El importe de las obligaciones reconocidas netas del capítulo IV de la "liquidación del presupuesto de gastos" no coincide con la suma del debe de las cuentas (650) transferencias corrientes y (651) subvenciones corrientes del "balance de comprobación". En caso de que se deba a subvenciones o transferencias en especie o de pagos pendientes de aplicación, esta circunstancia deberá indicarse en la columna "justificación".</p> <p>Errores detectados: 100.489,22 no es igual a (98.030,22 + 0)</p>
<p>209. Liquidación del Presupuesto. Resultado presupuestario.</p> <p>El importe de las desviaciones de financiación positivas del ejercicio del "resultado presupuestario" no coincide con el total de las desviaciones de financiación del ejercicio positivas de los "gastos con financiación afectada" de la memoria.</p> <p>Errores detectados: 96.067,38 no es igual a 0</p>
<p>259. Memoria. Información sobre el endeudamiento. Estado de la deuda. Capitales. Deudas en moneda nacional.</p> <p>El total pendiente a 31 de diciembre de las siguientes deudas relacionadas en el "estado de la deuda. Capitales. Deudas en moneda nacional" de la memoria no coincide con la suma del pendiente a 31 de diciembre a largo plazo y el pendiente a 31 de diciembre a corto plazo:</p> <p>Errores detectados:</p> <p>IdentDeud=0738000000460 45.722,97 no es igual a (0 + 0) IdentDeud=08/228539 19.272,36 no es igual a (0 + 0) IdentDeud=2000/118 3.336,25 no es igual a (0 + 0) IdentDeud=200142204451 4.160,89 no es igual a (0 + 0) IdentDeud=20024225001 8.321,81 no es igual a (0 + 0) IdentDeud=2005/179853 45.318,87 no es igual a (0 + 0) IdentDeud=2010/230382 8.122,31 no es igual a (0 + 0) IdentDeud=8000001806 31.587,08 no es igual a (0 + 0) IdentDeud=8000006906 19.306,27 no es igual a (0 + 0) IdentDeud=8811030024380 15.974,41 no es igual a (0 + 0)</p>
<p>261. Memoria. Información sobre el endeudamiento. Estado de la deuda. Capitales. Deudas en moneda nacional.</p>

<p>El total pendiente a 31 de diciembre del "estado de la deuda. Capitales. Deudas en moneda nacional" de la memoria no coincide con la suma de los epígrafes del pasivo del "balance" [C. I. 1-2; C) II.1-2; D) I.1-2; D) II.1-2], salvo las cuentas (176) intereses a largo plazo de deudas con entidades de crédito y (526) intereses a corto plazo de deudas con entidades de crédito del "balance de comprobación".</p> <p>Errores detectados: 201.123,22 no es igual a (0 + 0 + -3.821,85 + -20.727,33 + 0 + 0 + 26.880,06 + 0 - 0 - 0)</p>
<p>266. Memoria. Información sobre el endeudamiento. Estado de la deuda. Intereses explícitos. Deudas en moneda nacional.</p> <p>El total de los intereses devengados y no vencidos a largo y a corto plazo a 1 de enero del "estado de la deuda. Intereses explícitos. Deudas en moneda nacional" de la memoria, sumados los intereses devengados en el ejercicio, deducidos los intereses vencidos en el ejercicio y sumadas las rectificaciones y trasposos no coincide con la suma de los intereses explícitos devengados y no vencidos a 31 de diciembre a corto y a largo plazo.</p> <p>Errores detectados: (0 + 0 + 3.909,75 - 0 + 0) no es igual a (0 + 0)</p>
<p>362. Memoria. Información presupuestaria. Remanente de tesorería.</p> <p>El importe del exceso de financiación afectada del "remanente de tesorería" de la memoria no coincide con el total de las desviaciones de financiación acumuladas positivas de los "gastos con financiación afectada. Desviaciones de financiación" de la memoria.</p> <p>Errores detectados: 96.067,38 no es igual a 0</p>
<p>379. Contenido de las cuentas anuales. Memoria</p> <p>El estado "10.b) Préstamos singulares significativos" de la Memoria contiene todos sus campos en blanco o a cero</p>
<p>390. Contenido de las cuentas anuales. Memoria</p> <p>El estado "14.b.1) Resultado de las operaciones de intercambio financiero de divisas" de la Memoria contiene todos sus campos en blanco o a cero</p>
<p>391. Contenido de las cuentas anuales. Memoria</p> <p>El estado "14.b.2) Resultado de las operaciones de intercambio financiero de intereses" de la Memoria contiene todos sus campos en blanco o a cero</p>
<p>398. Contenido de las cuentas anuales. Memoria</p> <p>El estado "16.a) Deudores" de la Memoria contiene todos sus campos en blanco o a cero</p>
<p>402. Contenido de las cuentas anuales. Memoria</p> <p>El estado "17.a) Subvenciones recibidas pendientes de justificar" de la Memoria contiene todos sus campos en blanco o a cero</p>
<p>403. Contenido de las cuentas anuales. Memoria</p> <p>El estado "17.b) Transferencias y subvenciones concedidas significativas" de la Memoria contiene todos sus campos en blanco o a cero</p>
<p>424. Contenido de las cuentas anuales. Memoria</p> <p>El estado "20.d.1) Desviaciones de financiación" de la Memoria contiene todos sus campos en blanco o a cero</p>
<p>426. Contenido de las cuentas anuales. Memoria</p> <p>El estado "20.d.2.1.2) Datos generales identificativos. Aplicaciones presupuestarias" de la Memoria contiene todos sus campos en blanco o a cero</p>
<p>428. Contenido de las cuentas anuales. Memoria</p> <p>El estado "20.d.2.2.2) Gestión del gasto. Totales" de la Memoria contiene todos sus campos en blanco o a cero</p>
<p>430. Contenido de las cuentas anuales. Memoria</p> <p>El estado "20.d.2.3.2) Gestión de los ingresos afectados. Totales" de la Memoria contiene todos sus campos en blanco o a cero</p>
<p>432. Contenido de las cuentas anuales. Memoria</p>

El estado "20.d.2.4.2) Desviaciones de financiación por agentes. Totales" de la Memoria contiene todos sus campos en blanco o a cero
452. Contenido de las cuentas anuales. Memoria El estado "21.c.1) Coste del servicio por número de habitantes" de la Memoria contiene todos sus campos en blanco o a cero
453. Contenido de las cuentas anuales. Memoria El estado "21.c.2) Rendimiento del servicio por coste del servicio" de la Memoria contiene todos sus campos en blanco o a cero
454. Contenido de las cuentas anuales. Memoria El estado "21.c.3) Coste del servicio por número de prestaciones" de la Memoria contiene todos sus campos en blanco o a cero
455. Contenido de las cuentas anuales. Memoria El estado "21.c.4) Coste del servicio por coste estimado del servicio" de la Memoria contiene todos sus campos en blanco o a cero
456. Contenido de las cuentas anuales. Memoria El estado "21.c.5) Número de empleados del servicio por número de habitantes" de la Memoria contiene todos sus campos en blanco o a cero
457. Contenido de las cuentas anuales. Memoria El estado "21.c.6) Número de prestaciones realizadas por número de prestaciones previstas" de la Memoria contiene todos sus campos en blanco o a cero
458. Contenido de las cuentas anuales. Memoria El estado "21.c.7) Número de prestaciones realizadas por número de habitantes" de la Memoria contiene todos sus campos en blanco o a cero
461. Contenido de las cuentas anuales. Memoria No se ha cumplimentado la información del punto "1.a) Población oficial y otros datos de carácter socioeconómico" de la Memoria
462. Contenido de las cuentas anuales. Memoria No se ha cumplimentado la información del punto "1.b) Actividad principal de la entidad" de la Memoria
463. Contenido de las cuentas anuales. Memoria No se ha cumplimentado la información del punto "1.c) Entidad de la que depende" de la Memoria
464. Contenido de las cuentas anuales. Memoria No se ha cumplimentado la información del punto "1.d) Estructura organizativa de la entidad a nivel político y administrativo" de la Memoria
465. Contenido de las cuentas anuales. Memoria No se ha cumplimentado la información del punto "1.e) Número medio de empleados en el ejercicio, tanto funcionarios como personal laboral" de la Memoria
466. Contenido de las cuentas anuales. Memoria No se ha cumplimentado la información del punto "1.f) Entidades dependientes y su actividad" de la Memoria
467. Contenido de las cuentas anuales. Memoria No se ha cumplimentado la información del punto "1.g) Entidades públicas participadas y su actividad" de la Memoria
468. Contenido de las cuentas anuales. Memoria No se ha cumplimentado la información del punto "1.h) Fundaciones en las que el sujeto contable forma parte de su patronato" de la Memoria
469. Contenido de las cuentas anuales. Memoria

No se ha cumplimentado la información del punto "1.i) Principales fuentes de financiación de la entidad y su importancia relativa" de la Memoria
470. Contenido de las cuentas anuales. Memoria No se ha cumplimentado la información del punto "2. Gestión indirecta de servicios públicos" de la Memoria
471. Contenido de las cuentas anuales. Memoria No se ha cumplimentado la información del punto "3.a.1) Principios contables públicos no aplicados por interferir en el objetivo de la imagen fiel e incidencia" de la Memoria
472. Contenido de las cuentas anuales. Memoria No se ha cumplimentado la información del punto "3.a.2) Principios contables aplicados distintos de los principios contables públicos" de la Memoria
473. Contenido de las cuentas anuales. Memoria No se ha cumplimentado la información del punto "3.b .1) Explicación de las causas que impiden la comparación de las cuentas anuales del ejercicio con las del precedente" de la Memoria
474. Contenido de las cuentas anuales. Memoria No se ha cumplimentado la información del punto "3.b .2) Explicación de la adaptación de los importes del ejercicio precedente para facilitar la comparación" de la Memoria
475. Contenido de las cuentas anuales. Memoria No se ha cumplimentado la información del punto "3.c) Razones e incidencias en las cuentas anuales de los cambios en los criterios de contabilización" de la Memoria
476. Contenido de las cuentas anuales. Memoria No se ha cumplimentado la información del punto "4.a) Inmovilizado inmaterial" de la Memoria
477. Contenido de las cuentas anuales. Memoria No se ha cumplimentado la información del punto "4.b) Inmovilizado material" de la Memoria
478. Contenido de las cuentas anuales. Memoria No se ha cumplimentado la información del punto "4.c) Inversiones financieras" de la Memoria
479. Contenido de las cuentas anuales. Memoria No se ha cumplimentado la información del punto "4.d) Existencias" de la Memoria
480. Contenido de las cuentas anuales. Memoria No se ha cumplimentado la información del punto "4.e) Provisiones para riesgos y gastos" de la Memoria
481. Contenido de las cuentas anuales. Memoria No se ha cumplimentado la información del punto "4.f) Deudas" de la Memoria
482. Contenido de las cuentas anuales. Memoria No se ha cumplimentado la información del punto "4.g) Provisiones para insolvencias" de la Memoria
483. Contenido de las cuentas anuales. Memoria No se ha cumplimentado la información descriptiva del punto "5.a) Inversiones destinadas al uso general" de la Memoria
484. Contenido de las cuentas anuales. Memoria No se ha cumplimentado la información descriptiva del punto "5.b) Patrimonio entregado al uso general" de la Memoria
485. Contenido de las cuentas anuales. Memoria No se ha cumplimentado la información descriptiva del punto "6. Inmovilizaciones inmateriales" de la Memoria

<p>486. Contenido de las cuentas anuales. Memoria No se ha cumplimentado la información descriptiva del punto "7.a) Inmovilizaciones materiales" de la Memoria</p>
<p>487. Contenido de las cuentas anuales. Memoria No se ha cumplimentado la información descriptiva del punto "7.b) Bienes en régimen de cesión temporal" de la Memoria</p>
<p>488. Contenido de las cuentas anuales. Memoria No se ha cumplimentado la información descriptiva del punto "7.c) Bienes en régimen de adscripción" de la Memoria</p>
<p>489. Contenido de las cuentas anuales. Memoria No se ha cumplimentado la información descriptiva del punto "7.d) Bienes afectos a garantías" de la Memoria</p>
<p>490. Contenido de las cuentas anuales. Memoria No se ha cumplimentado la información descriptiva del punto "8. Inversiones gestionadas" de la Memoria</p>
<p>491. Contenido de las cuentas anuales. Memoria No se ha cumplimentado la información descriptiva del punto "9. Patrimonio público del suelo" de la Memoria</p>
<p>492. Contenido de las cuentas anuales. Memoria No se ha cumplimentado la información descriptiva del punto "10.a) Inversiones financieras" de la Memoria</p>
<p>493. Contenido de las cuentas anuales. Memoria No se ha cumplimentado la información descriptiva del punto "10.b) Préstamos singulares significativos" de la Memoria</p>
<p>494. Contenido de las cuentas anuales. Memoria No se ha cumplimentado la información descriptiva del punto "11. Existencias" de la Memoria</p>
<p>495. Contenido de las cuentas anuales. Memoria No se ha cumplimentado la información descriptiva del punto "12.a) Tesorería" de la Memoria</p>
<p>496. Contenido de las cuentas anuales. Memoria No se ha cumplimentado la información descriptiva del punto "12.b) Estado de conciliación bancaria" de la Memoria</p>
<p>497. Contenido de las cuentas anuales. Memoria No se ha cumplimentado la información descriptiva del punto "13. Fondos propios" de la Memoria</p>
<p>498. Contenido de las cuentas anuales. Memoria No se ha cumplimentado la información descriptiva del punto "14. Endeudamiento" de la Memoria</p>
<p>499. Contenido de las cuentas anuales. Memoria No se ha cumplimentado la información descriptiva del punto "15. Administración de recursos por cuenta de otros entes públicos" de la Memoria</p>
<p>500. Contenido de las cuentas anuales. Memoria No se ha cumplimentado la información descriptiva del punto "16. Operaciones no presupuestarias de tesorería" de la Memoria</p>
<p>501. Contenido de las cuentas anuales. Memoria No se ha cumplimentado la información descriptiva del punto "17.a) Subvenciones recibidas pendientes de justificar" de la Memoria</p>
<p>502. Contenido de las cuentas anuales. Memoria No se ha cumplimentado la información descriptiva del punto "17.b) Transferencias y subvenciones concedidas significativas" de la Memoria</p>
<p>503. Contenido de las cuentas anuales. Memoria</p>

No se ha cumplimentado la información descriptiva del punto "17.c) Otras circunstancias de carácter sustantivo" de la Memoria
504. Contenido de las cuentas anuales. Memoria No se ha cumplimentado la información descriptiva del punto "18. Valores recibidos en depósito" de la Memoria
505. Contenido de las cuentas anuales. Memoria No se ha cumplimentado la información descriptiva del punto "19. Cuadro de financiación" de la Memoria
506. Contenido de las cuentas anuales. Memoria No se ha cumplimentado la información descriptiva del punto "20.a) Información presupuestaria del ejercicio corriente" de la Memoria
508. Contenido de las cuentas anuales. Memoria No se ha cumplimentado la información descriptiva del punto "20.c) Información presupuestaria de ejercicios posteriores" de la Memoria
509. Contenido de las cuentas anuales. Memoria No se ha cumplimentado la información descriptiva del punto "20.d) Gastos con financiación afectada" de la Memoria
510. Contenido de las cuentas anuales. Memoria No se ha cumplimentado la información descriptiva del punto "20.e) Remanente de tesorería" de la Memoria
511. Contenido de las cuentas anuales. Memoria No se ha cumplimentado la información descriptiva del punto "21. Indicadores" de la Memoria
512. Contenido de las cuentas anuales. Memoria No se ha cumplimentado la información del punto "22. Acontecimientos posteriores al cierre" de la Memoria
513. Contenido de las cuentas anuales. Balance de Comprobación No se ha cumplimentado la información descriptiva del "Balance de comprobación"



TIPO ENTIDAD: Ayuntamiento	Página 1/2
ISLA: Gran Canaria	Población: 2.201 <small>(Fuente: INE a 1 Enero de 2011)</small>
NOMBRE: Tejeda	Modelo: Normal

CAPÍTULO INGRESOS	Previsiones Iniciales	Modificaciones Previsiones	%	Previsiones Definitivas	Derechos Rec. Netos	%	%	Recaudación Neta	%	Pendiente Cobro
1 IMPUESTOS DIRECTOS	228.930,00	0,00	0,00%	228.930,00	224.556,43	98,09%	7,38%	175.620,15	78,21%	48.936,28
2 IMPUESTOS INDIRECTOS	16.000,00	0,00	0,00%	16.000,00	15.584,18	97,40%	0,51%	10.342,58	66,37%	5.241,60
3 TASAS, P.P. Y OTROS INGRESOS	248.880,00	0,00	0,00%	248.880,00	231.387,22	92,97%	7,60%	216.441,83	93,54%	14.945,39
4 TRANSFERENCIAS CORRIENTES	2.075.280,63	345.009,50	16,62%	2.420.290,13	2.495.506,06	103,11%	82,01%	2.491.958,25	99,86%	3.547,81
5 INGRESOS PATRIMONIALES	30.000,00	0,00	0,00%	30.000,00	28.613,83	95,38%	0,94%	28.613,83	100,00%	0,00
6 ENAJENACION INVERSIONES REALES	0,00	0,00	0,00%	0,00	0,00	0,00%	0,00%	0,00	0,00%	0,00
7 TRANSFERENCIAS DE CAPITAL	47.637,02	47.388,00	99,48%	95.025,02	47.388,00	49,87%	1,56%	0,00	0,00%	47.388,00
8 ACTIVOS FINANCIEROS	0,00	754.195,78	0,00%	754.195,78	0,00	0,00%	0,00%	0,00	0,00%	0,00
9 PASIVOS FINANCIEROS	0,00	0,00	0,00%	0,00	0,00	0,00%	0,00%	0,00	0,00%	0,00
TOTAL INGRESOS	2.646.727,65	1.146.593,28	43,32%	3.793.320,93	3.043.035,72	80,22%	100,00%	2.922.976,64	96,05%	120.059,08

CAPÍTULO GASTOS	Créditos Iniciales	Modificaciones de Crédito	%	Créditos Definitivos	Obligaciones Rec. Netas	%	%	Pagos Líquidos	%	Pendiente Pago
1 GASTOS DE PERSONAL	1.440.731,19	260.088,09	18,05%	1.700.819,28	1.482.612,30	87,17%	45,28%	1.455.307,35	98,16%	27.304,95
2 GASTOS CORR. EN BS. Y SERV.	864.786,23	261.117,61	30,19%	1.125.903,84	1.008.852,56	89,60%	30,81%	977.019,52	96,84%	31.833,04
3 GASTOS FINANCIEROS	15.000,00	0,00	0,00%	15.000,00	3.740,30	24,94%	0,11%	3.740,30	100,00%	0,00
4 TRANSFERENCIAS CORRIENTES	109.110,20	0,00	0,00%	109.110,20	100.489,22	92,10%	3,07%	98.989,22	98,51%	1.500,00
6 INVERSIONES REALES	131.100,03	624.187,58	476,12%	755.287,61	606.305,97	80,27%	18,52%	606.305,97	100,00%	0,00
7 TRANSFERENCIAS DE CAPITAL	0,00	0,00	0,00%	0,00	0,00	0,00%	0,00%	0,00	0,00%	0,00
8 ACTIVOS FINANCIEROS	0,00	0,00	0,00%	0,00	0,00	0,00%	0,00%	0,00	0,00%	0,00
9 PASIVOS FINANCIEROS	86.000,00	1.200,00	1,40%	87.200,00	72.370,90	82,99%	2,21%	72.370,90	100,00%	0,00
TOTAL GASTOS	2.646.727,65	1.146.593,28	43,32%	3.793.320,93	3.274.371,25	86,32%	100,00%	3.213.733,26	98,15%	60.637,99

REMANENTE DE TESORERÍA	
Fondos líquidos	1.628.288,67
Derechos pendientes de cobro	515.739,04
Dchos. ptes.cobro presupuesto corriente	120.059,08
Dchos. ptes.cobro presupuestos cerrados	395.679,96
Dchos. ptes.cobro operac. no pptarias.	0,00
Cobros realizados ptes.aplicación definitiva	0,00
Obligaciones pendientes de pago	113.119,06
Obligac. ptes.pago presupuesto corriente	60.637,99
Obligac. ptes.pago presupuestos cerrados	4.069,63
Obligac. ptes.pago operac. no pptarias.	49.501,29
Pagos realizados ptes.aplicación definitiva	1.089,85
Remanente de tesorería total	2.030.908,65
Saldos de dudoso cobro	143.166,18
Exceso de financiación afectada	96.067,38
Remanente tesorería para gastos grales.	1.791.675,09

ÁREA DE GASTO		
	Obligaciones Reconocidas Netas	%
0 Deuda pública	76.111,20	2,32%
1 Servicios públicos básicos	361.199,65	11,03%
2 Actuaciones de protección y promoción social	40.896,23	1,25%
3 Producción de bienes públicos de carácter preferente	147.775,09	4,51%
4 Actuaciones de carácter económico	647.905,06	19,79%
9 Actuaciones de carácter general	2.000.484,02	61,10%
TOTAL GASTOS	3.274.371,25	100,00%

RESULTADO PRESUPUESTARIO		
1. Derechos reconocidos netos	3.043.035,72	
2. Obligaciones reconocidas netas	3.274.371,25	
3. Resultado presupuestario (1-2)	-231.335,53	
4. Gastos finan. Reman. Líquido tesorería	273.964,68	
5. Desviaciones negativas de financiación	0,00	
6. Desviaciones positivas de financiación	96.067,38	
7. RESULTADO PPTARIO. AJUSTADO	-53.438,23	

PRESUPUESTOS CERRADOS		
	Derechos	Obligaciones
Saldo a 1 de enero de 2011	524.668,57	167.101,00
Variación	-14.627,85	-59,51
Cobros/Pagos	114.360,76	162.971,86
Saldo a 31 de diciembre de 2011	395.679,96	4.069,63



TIPO ENTIDAD:	Ayuntamiento	Página 2/2
ISLA:	Gran Canaria	Población: 2.201 <small>(Fuente: INE a 1 Enero de 2011)</small>
NOMBRE:	Tejeda	Modelo: Normal

ACTIVO	EJERCICIO 2011	%	PASIVO	EJERCICIO 2011	%
INMOVILIZADO	13.331.432,44	86,90%	FONDOS PROPIOS	15.210.472,71	99,14%
Inversiones destinadas al uso general	11.707.819,45	76,31%	Patrimonio	7.575.181,71	49,38%
Inmovilizaciones inmateriales	25.475,40	0,17%	Reservas	0,00	0,00%
Inmovilizaciones materiales	1.592.174,92	10,38%	Resultados de ejercicios anteriores	7.300.436,99	47,58%
Inversiones gestionadas	0,00	0,00%	Resultados del ejercicio	334.854,01	2,18%
Patrimonio público del suelo	0,00	0,00%	PROVISIONES PARA RIESGOS Y GASTOS	0,00	0,00%
Inversiones financieras permanentes	5.962,67	0,04%	ACREEDORES A LARGO PLAZO	-8.780,91	-0,06%
Deudores no presupuestarios a largo plazo	0,00	0,00%	Emissiones de obligaciones y otros valores negociables	0,00	0,00%
GASTOS A DISTRIBUIR EN VARIOS EJERCICIOS	0,00	0,00%	Otras deudas a largo plazo	-8.780,91	-0,06%
ACTIVO CIRCULANTE	2.010.471,78	13,10%	Desembolsos pendientes sobre acciones no exigidos	0,00	0,00%
Existencias	0,00	0,00%	ACREEDORES A CORTO PLAZO	140.212,42	0,91%
Deudores	373.662,71	2,44%	Emissiones de obligaciones y otros valores negociables	0,00	0,00%
Inversiones financieras temporales	0,00	0,00%	Otras deudas a corto plazo	26.003,51	0,17%
Tesorería	1.636.809,07	10,67%	Acreedores	114.208,91	0,74%
Ajustes por periodificación	0,00	0,00%	Ajustes por periodificación	0,00	0,00%
TOTAL ACTIVO	15.341.904,22	100,00%	PROVISIONES PARA RIESGOS Y GASTOS A C/P	0,00	0,00%
			TOTAL PASIVO	15.341.904,22	100,00%

INDICADORES PRESUPUESTARIOS	
Del Presupuesto corriente	
1. MODIFICACIONES PRESUPUESTARIAS	43,32%
2. EJECUCIÓN DEL PRESUPUESTO DE GASTOS	86,32%
3. REALIZACIÓN DE PAGOS	98,15%
4. GASTO POR HABITANTE	1.487,67 €
5. INVERSIÓN POR HABITANTE	275,47 €
6. ESFUERZO INVERSOR	18,52%
7. PERIODO MEDIO DE PAGO	7,19
* De las obligaciones imputadas a los Capítulos II y VI	
8. EJECUCIÓN DEL PRESUPUESTO DE INGRESOS	80,22%
9. REALIZACIÓN DE COBROS	96,05%
10. INGRESO POR HABITANTE	1.382,57 €
11. EFICACIA GESTIÓN RECAUDATORIA	85,34%
12. PERIODO MEDIO DE COBRO	53,51
* De los derechos de cobro imputados a los Capítulos I a III	
13. AUTONOMÍA	98,33%
* De los Capítulos I a III, V, VI y VIII, más transferencias recibidas	
14. AUTONOMÍA FISCAL	15,50%
15. CARGA FINANCIERA GLOBAL	2,54%
16. CARGA FINANCIERA POR HABITANTE	34,58 €
17. SUPERÁVIT (O DÉFICIT) POR HABITANTE	-24,28 €
18. CONTRIBUCIÓN PTO. AL REMANENTE TESORERÍA	-2,98%
19. AHORRO BRUTO	13,35%
20. AHORRO NETO	10,94%
De Presupuestos cerrados:	
1. REALIZACIÓN DE PAGOS	97,56%
2. REALIZACIÓN DE COBROS	22,42%

CUENTA DEL RESULTADO ECONÓMICO- PATRIMONIAL	
AHORRO	334.854,01
DESAHORRO	0,00

ESTADO DE MODIFICACIONES DE CRÉDITO		
	TOTALES	%
Créditos Extraordinarios	0,00	0,00%
Suplementos de Crédito	273.964,68	23,89%
Ampliaciones de Crédito	0,00	0,00%
Transferencias de Crédito Positivas	20.000,00	1,74%
Transferencias de Crédito Negativas	20.000,00	1,74%
Incorporaciones de Remanentes de Crédito	480.231,10	41,88%
Créditos Generados por Ingresos	392.397,50	34,22%
Bajas por Anulación	0,00	0,00%
Ajustes Prórroga	0,00	0,00%
TOTAL MODIFICACIONES	1.146.593,28	100,00%

INDICADORES FINANCIEROS	
1. ENDEUDAMIENTO POR HABITANTE	7,82 €
2. LIQUIDEZ INMEDIATA	14,39
3. SOLVENCIA A CORTO PLAZO	18,95