



Audiencia de Cuentas de Canarias

**INFORME DEFINITIVO
DE LA FISCALIZACIÓN DE LA CUENTA GENERAL DEL EJERCICIO 2011 DEL
AYUNTAMIENTO DE LOS REALEJOS**

En el ejercicio de la función fiscalizadora que le impone el artículo 11, apartado b) de la Ley Territorial 4/1989, de 2 de mayo, y en virtud del artículo 223 del Real Decreto Legislativo 2/2004, de 5 marzo, por el que se aprueba el Texto Refundido de la Ley Reguladora de las Haciendas Locales, en base a las cuentas anuales integrantes de la Cuenta General del EJERCICIO ECONÓMICO DE 2011, esta Audiencia de Cuentas emite el presente informe definitivo, cuyo ANEXO ha sido sometido a alegaciones.

La Entidad ha presentado la información que compone la Cuenta General por vía telemática y ajustada a los requisitos de la Instrucción de Contabilidad para la Administración Local.

En la fiscalización llevada a cabo sobre la misma se ha observado lo siguiente:

A) Relación de entes dependientes de la Entidad

La Entidad tiene un Organismo Autónomo dependiente denominado "Gerencia Municipal de Urbanismo".

Las Sociedades Mercantiles de capital íntegramente de la Entidad son:

- Empresa Pública de Aguas del Ayuntamiento de Los Realejos, S.L.
- Empresa Pública de Servicios del Ayuntamiento de Los Realejos, S.L.
- Empresa Pública de Vivienda del Ayuntamiento de Los Realejos, S.L.
- Medios de Comunicación Municipal de Los Realejos, S.L.

B) En relación con el procedimiento de aprobación del Presupuesto

El Presupuesto del ejercicio ha sido aprobado fuera del plazo establecido en el artículo 169 del Real Decreto Legislativo 2/2004, de 5 de marzo, por el que se aprueba el Texto Refundido de la Ley Reguladora de las Haciendas Locales.



Audiencia de Cuentas de Canarias

C) En relación con el procedimiento de aprobación de la Cuenta General

No se ha cumplido el plazo establecido para la elaboración de la Cuenta General.

D) En relación con el Balance

No se ha cumplimentado la información descriptiva del Balance de comprobación.

E) En relación con la Memoria

1.- La suma del saldo inicial, las entradas o dotaciones y los aumentos por transferencias o traspaso de cuentas relacionadas en las Inmovilizaciones materiales de la Memoria no coincide con su suma del debe del Balance de comprobación.

2.- La suma de las salidas, bajas o reducciones y las disminuciones por transferencias o traspaso de cuentas relacionadas en las Inmovilizaciones materiales de la Memoria no coincide con su suma del haber del Balance de comprobación.

3.- La suma del saldo inicial, las entradas o dotaciones y los aumentos por transferencias o traspaso de cuentas relacionadas en las Inversiones financieras de la Memoria no coincide con su suma del debe del Balance de comprobación.

4.- La suma de las salidas, bajas o reducciones y las disminuciones por transferencias o traspaso de cuentas relacionadas en las Inversiones financieras de la Memoria no coincide con su suma del haber del Balance de comprobación.

5.- El total pendiente a 31 de diciembre de deudas relacionado en el "Estado de la deuda. Capitales. Deudas en moneda nacional" de la Memoria no coincide con la suma del pendiente a 31 de diciembre a largo plazo y el pendiente a 31 de diciembre a corto plazo.

6.- El total de los intereses devengados y no vencidos a largo y a corto plazo a 1 de enero del "Estado de la deuda. Intereses explícitos. Deudas en moneda nacional" de la Memoria, sumados los intereses devengados en el ejercicio, deducidos los intereses vencidos en el ejercicio y sumadas las rectificaciones y traspasos no coincide con la suma de los intereses explícitos devengados y no vencidos a 31 de diciembre a corto y a largo plazo.



Audiencia de Cuentas de Canarias

7.- El total del importe de los acreedores por operaciones pendientes de aplicar a presupuesto de la Memoria no coincide con la suma del haber de la cuenta "Acreedores por operaciones pendientes de aplicar a presupuesto" del Balance de comprobación.

8.- En el contenido de la Memoria figura información descriptiva no cumplimentada.

F) En relación con el Organismo Autónomo Gerencia Municipal de Urbanismo

1.- No se ha cumplimentado la información descriptiva del Balance de comprobación.

2.- En el contenido de la Memoria figura información descriptiva no cumplimentada.

G) En relación con la Sociedad Mercantil Medios de Comunicación Municipal de los Realejos, S.L.

El total del Patrimonio Neto del Balance no coincide con el total del "Saldo, final del año 2011" del Estado de Cambios en el Patrimonio Neto.

H) En relación con la Empresa Pública de Servicios del Ayuntamiento de Los Realejos, S.L.

No coinciden todos o algunos de los distintos apartados del Estado de Cambios en el Patrimonio Neto con la suma de los conceptos en que se desglosa.

I) En relación con la Empresa Pública de Vivienda del Ayuntamiento de Los Realejos, S.L.

No coinciden todos o algunos de los distintos apartados del Estado de Cambios en el Patrimonio Neto con la suma de los conceptos en que se desglosa.



ANÁLISIS EVOLUTIVO DE INDICADORES

A) INDICADORES PRESUPUESTARIOS

A continuación se realiza un análisis de la evolución en cinco ejercicios de siete indicadores presupuestarios relevantes.

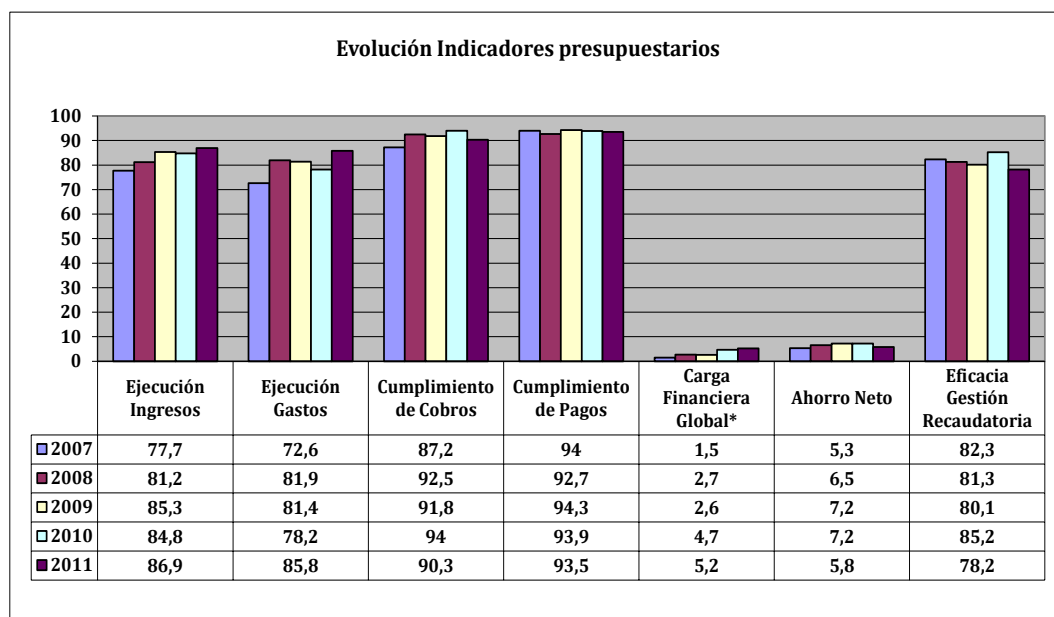

* En los ejercicios 2010 y 2011 para el cálculo de la carga financiera global sólo se han considerado los ingresos por operaciones corrientes.

- **Ejecución de ingresos**

El índice de ejecución de ingresos mide el porcentaje de las previsiones definitivas de ingresos que han dado lugar al reconocimiento contable de derechos liquidados.

Se debe tener en cuenta que, en el caso de las modificaciones de crédito financiadas con el Remanente de tesorería para gastos generales o Excesos de Financiación Afectada, estas fuentes de financiación no figuran como derechos reconocidos, lo que sesga este indicador.



Audiencia de Cuentas de Canarias

Valores para este índice mayores al 90% se consideran satisfactorios; en cambio, valores inferiores alertan sobre la formulación de unas previsiones excesivas de ingresos.

En la evolución de este indicador en los ejercicios analizados se observa un aumento de 9,2 puntos porcentuales.

- **Ejecución de gastos**

El índice de ejecución de gastos expresa el porcentaje que suponen las obligaciones reconocidas con cargo al presupuesto de gastos del ejercicio corriente en relación con el volumen de créditos definitivos.

El índice de ejecución de gastos, que nos muestra el grado en que los créditos definitivos han dado lugar al reconocimiento de obligaciones, también ha de alcanzar valores superiores al 90%.

En la evolución de este indicador en los ejercicios analizados se observa un aumento de 13,2 puntos porcentuales.

- **Cumplimiento de los cobros**

El índice de cumplimiento de los cobros refleja el porcentaje de derechos liquidados con cargo al presupuesto corriente que han sido cobrados durante el ejercicio presupuestario.

Este indicador mide, por lo tanto, la capacidad de la Entidad Pública para transformar en liquidez los derechos de cobro liquidados y vencidos, es decir, el ritmo de cobro.

En principio, parece deseable que el valor del índice supere el 80%, lo que supondría una razonable conversión en liquidez de los derechos de cobro liquidados.

No se observan cambios significativos en la evolución de este indicador en los ejercicios analizados.



Audiencia de Cuentas de Canarias

- **Cumplimiento de los pagos**

El índice de cumplimiento de pago de los gastos refleja el porcentaje de obligaciones reconocidas durante el ejercicio con cargo al presupuesto corriente que han sido pagadas durante el mismo.

Valores para este índice entre el 80% y el 90% se consideran satisfactorios; en cambio, valores inferiores alertan sobre la posible existencia de dificultades en la tesorería.

No se observan cambios significativos en la evolución de este indicador en los ejercicios analizados.

- **Carga financiera global**

Este indicador relaciona por cociente la carga financiera del ejercicio (obligaciones reconocidas por los capítulos 3 y 9) con los derechos liquidados por operaciones corrientes.

Cuanto menor sea el peso de la carga financiera en relación con los ingresos corrientes, mayor margen de maniobra tendrá la Entidad para financiar sus inversiones.

Dado el cambio en su fórmula de determinación, sólo son comparables en este indicador los ejercicios 2010 y 2011.

En el ejercicio 2011 se observa un ligero aumento de 0,5 puntos porcentuales con relación al ejercicio 2010.

- **Ahorro neto**

El índice de ahorro neto se obtiene dividiendo el ahorro neto (derechos reconocidos corrientes menos obligaciones reconocidas corrientes y obligaciones reconocidas del capítulo 9), por el volumen de derechos liquidados por operaciones corrientes.

Este indicador refleja la capacidad que tiene la Entidad de atender con sus recursos ordinarios a sus gastos corrientes, incluida la imputación al presente de las deudas contraídas en el pasado para la financiación de las inversiones.



Audiencia de Cuentas de Canarias

En la evolución de este indicador en los ejercicios analizados se observa un ligero aumento de 0,5 puntos porcentuales.

- **Eficacia en la gestión recaudatoria**

El índice de gestión recaudatoria refleja el porcentaje de derechos liquidados con cargo a los ingresos tributarios y precios públicos que han sido cobrados durante el ejercicio presupuestario.

Este indicador mide, por lo tanto, la capacidad de la Entidad para transformar en liquidez los derechos de cobro liquidados y vencidos de los capítulos 1, 2 y 3, es decir, el ritmo de cobro.

En principio, parece deseable que el valor del índice supere el 80%, lo que supondría una razonable conversión en liquidez de los derechos de cobro liquidados.

En la evolución de este indicador en los ejercicios analizados se observa una caída de 4,1 puntos porcentuales.

B) INDICADORES FINANCIEROS Y PATRIMONIALES

Se realiza un análisis de la evolución en cinco ejercicios de tres indicadores financieros y patrimoniales.

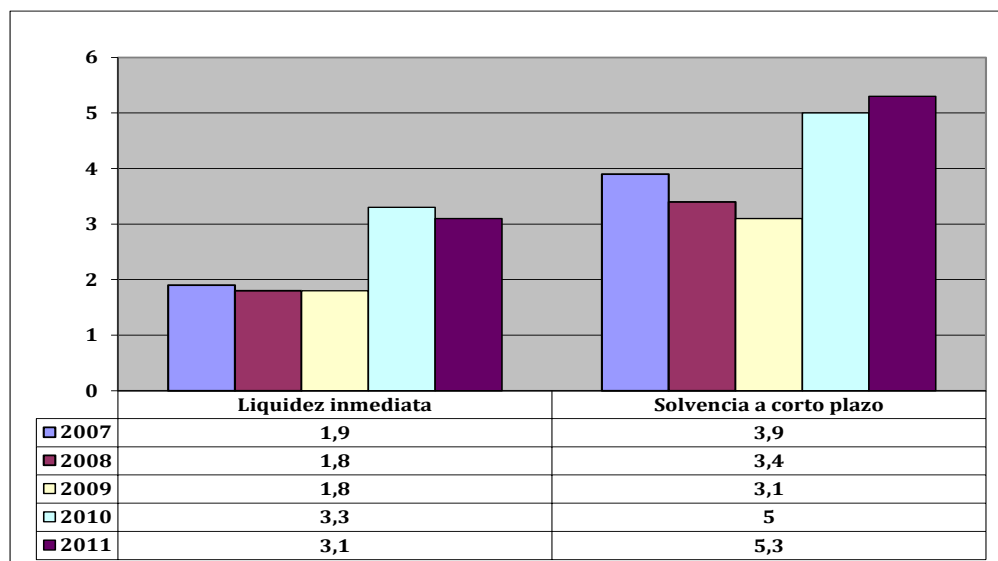



- **Índice de liquidez inmediata**

Se obtiene determinando el porcentaje que suponen los fondos líquidos (dinero disponible en caja y bancos, así como otras inversiones financieras temporales con un alto grado de liquidez) con relación a las obligaciones presupuestarias y extrapresupuestarias pendientes de pago (minoradas por el volumen de pagos pendientes de aplicación).

Este indicador refleja a 31 de diciembre el porcentaje de deudas presupuestarias y extrapresupuestarias que pueden atenderse con la liquidez inmediatamente disponible. Cuanto mayor sea este porcentaje, menor es el riesgo financiero de la Entidad, si bien un valor excesivo revelará un excedente de liquidez que habrá que colocar.

Ahora bien, dado que habitualmente se considera que el valor del ratio debería situarse en el intervalo 0,70-0,90 niveles superiores pondrían de manifiesto un excedente de tesorería que debería ser objeto de inversión por parte de la Entidad, al objeto de obtener una rentabilidad más adecuada.

En la evolución de este indicador en los ejercicios analizados se observa un aumento, en tantos por uno, de 1,2.

- **Índice de solvencia a corto plazo**

Refleja la capacidad que tienen los elementos más líquidos del activo circulante de una Entidad Local para hacer frente a las obligaciones pendientes de pago.

Se obtiene, calculando el porcentaje que suponen los fondos líquidos y los derechos pendientes de cobro netos, con relación a las obligaciones netas pendientes de pago. En el numerador de la expresión se incluyen los fondos líquidos y los derechos pendientes de cobro netos, es decir, deducidos los saldos de dudoso cobro y los cobros pendientes de aplicación. Asimismo, de las obligaciones pendientes de pago, tanto presupuestarias como extrapresupuestarias, se excluyen los pagos pendientes de aplicación.

Este indicador refleja la capacidad que tiene la Entidad Pública a corto plazo para atender el pago de sus deudas.

Cuando este indicador presenta valores superiores a 1, existe un Remanente de tesorería total positivo; en caso contrario, será negativo, y habrá que cubrirlo con ingresos presupuestarios del próximo ejercicio.



Audiencia de Cuentas de Canarias

En la evolución de este indicador en los ejercicios analizados se observa un aumento, en tantos por uno, de 1,4.

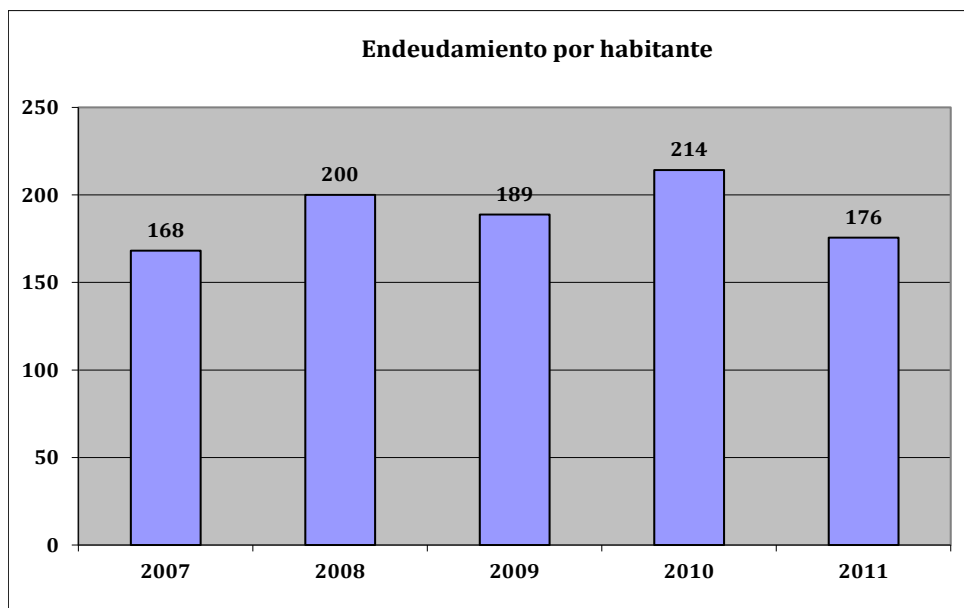

- **Endeudamiento por habitante**

El índice relativo a la deuda per cápita, o endeudamiento por habitante, se obtiene dividiendo la deuda financiera total existente a 31 de diciembre entre el número de habitantes. Este indicador refleja el montante de deuda per cápita, y ha de ser analizado observando su evolución a lo largo del tiempo.

Obviamente, cuanto mayor sea esta ratio, mayor es el nivel de endeudamiento de la Entidad y mayor riesgo de insolvencia se produce.

En la evolución de este indicador en los ejercicios analizados se observa un aumento de 7,4 euros por habitante.



Audiencia de Cuentas de Canarias

ANÁLISIS ECONÓMICO-FINANCIERO

La principal fuente de financiación de la Entidad en el ejercicio fue el capítulo 4 (Transferencias corrientes), que alcanzó el 44,6% de los derechos reconocidos, seguido en importancia del capítulo 3 (Tasas, precios públicos y otros ingresos) con el 22,2%.

El principal componente del gasto fue el capítulo 4 (Transferencias corrientes), que representó el 35,6% de las obligaciones reconocidas. Le sigue el capítulo 1 (Gastos de personal), que supuso el 32,3% del total del gasto.

Las modificaciones netas de crédito para gastos supusieron el 47,4% de los créditos iniciales del Presupuesto, correspondiendo el mayor volumen de las mismas al capítulo 6 (Inversiones reales).

Los grados de ejecución de ingresos y gastos fueron elevados, al igual que los niveles de cumplimiento de los cobros y pagos, que también se situaron en niveles elevados, el 90,3% y 93,5%, respectivamente, habiendo alcanzado la eficacia en la gestión recaudatoria un 78,2%.

Los importes pendientes de cobro en ejercicios cerrados eran elevados.

La carga financiera global alcanzó el 5,2% de los derechos reconocidos netos.

El Resultado presupuestario ajustado fue positivo, debido a que los ingresos generados en el ejercicio fueron suficientes para atender a los gastos, al igual que el Remanente de tesorería para gastos generales.

Santa Cruz de Tenerife, a 12 de noviembre de 2013.

EL PRESIDENTE,

Fdo.: Rafael Díaz Martínez



Audiencia de Cuentas de Canarias

**ALEGACIONES AL INFORME PROVISIONAL DE LA FISCALIZACIÓN DE LA
CUENTA GENERAL DEL EJERCICIO 2011 DEL AYUNTAMIENTO DE
LOS REALEJOS**

En el plazo concedido para ello, la Entidad no remitió alegaciones al Informe Provisional de Fiscalización.

INCIDENCIAS

Cuenta General del ejercicio 2011 de la Entidad Ayuntamiento Los Realejos (Tenerife)

Ayuntamiento Los Realejos (NIF: P3803100A)
<p>14. Aprobación definitiva del Presupuesto.</p> <p>La aprobación definitiva del presupuesto se ha realizado con posterioridad al 31 de diciembre del ejercicio anterior, incumpliendo el plazo impuesto por el art. 169.2 del T.R.L.R.H.L., aprobado por R.D. Legislativo 2/2004, de 5 de marzo.</p>
<p>16. Elaboración de la Cuenta General.</p> <p>La Cuenta general no se ha formado en el plazo legalmente establecido en el art. 212.1 del T.R.L.R.H.L., aprobado por R.D. Legislativo 2/2004, de 5 de marzo.</p>
<p>225.A Memoria. Inmovilizaciones materiales.</p> <p>La suma del saldo inicial, las entradas o dotaciones y los aumentos por transferencias o trasposos de las siguientes cuentas incluidas en "inmovilizaciones materiales" de la memoria, no coincide con su suma del debe del "balance de comprobación":</p> <p>Errores detectados: NumCuenta=2200 (-124.326,67 + 0 + 133.796,25) no es igual a 133.796,25</p>
<p>226.A Memoria. Inmovilizaciones materiales.</p> <p>La suma de las salidas, bajas o reducciones y las disminuciones por transferencias o traspaso a otra cuenta de las siguientes cuentas relacionadas en las "inmovilizaciones materiales" de la memoria no coincide con su suma del haber del "balance de comprobación":</p> <p>Errores detectados: NumCuenta=2200 (9.469,58 + 0) no es igual a 133.796,25</p>
<p>240.A Memoria. Inversiones financieras.</p> <p>La suma del saldo inicial, las entradas o dotaciones y los aumentos por transferencias o traspaso de otra cuenta de las siguientes cuentas relacionadas en las "inversiones financieras" de la memoria no coincide con su suma del debe del "balance de comprobación":</p> <p>Errores detectados: NumCuenta=2520 (-466,69 + 34.900,00 + 466,69) no es igual a 35.366,69</p>
<p>241.A Memoria. Inversiones financieras.</p> <p>La suma de las salidas, bajas o reducciones y las disminuciones por transferencias o traspaso a otra cuenta de las siguientes cuentas relacionadas en las "inversiones financieras" de la memoria no coincide con su suma del haber del "balance de comprobación":</p> <p>Errores detectados: NumCuenta=2520 (34.900,00 + 0) no es igual a 35.366,69</p>
<p>259. Memoria. Información sobre el endeudamiento. Estado de la deuda. Capitales. Deudas en moneda nacional.</p> <p>El total pendiente a 31 de diciembre de las siguientes deudas relacionadas en el "estado de la deuda. Capitales. Deudas en moneda nacional" de la memoria no coincide con la suma del pendiente a 31 de diciembre a largo plazo y el pendiente a 31 de diciembre a corto plazo:</p> <p>Errores detectados: IdentDeud=2010/1/ICO-PRESTAMO LINEA ICO 15914 1.499.400,00 no es igual a (0 + 0)</p>
<p>266. Memoria. Información sobre el endeudamiento. Estado de la deuda. Intereses explícitos. Deudas en moneda nacional.</p> <p>El total de los intereses devengados y no vencidos a largo y a corto plazo a 1 de enero del "estado de la deuda. Intereses explícitos. Deudas en moneda nacional" de la memoria, sumados los intereses devengados en el ejercicio, deducidos los intereses vencidos en el ejercicio y sumadas las rectificaciones y trasposos no coincide con la suma de los intereses explícitos devengados y no vencidos a 31 de diciembre a corto y a largo plazo.</p> <p>Errores detectados: (0 + 6.792,69 + 80.586,30 - 87.378,99 + 0) no es igual a (0 + 8.834,96)</p>
<p>317. Memoria. Información presupuestaria. Ejercicio corriente. Presupuesto de gastos. Acreedores por operaciones pendientes de aplicar a presupuesto.</p>

El total del importe de los "acreedores por operaciones pendientes de aplicar a presupuesto" de la memoria no coincide con la suma del haber de la cuenta (413) acreedores por operaciones pendientes de aplicar a presupuesto del "balance de comprobación".

Errores detectados:

169.269,84 no es igual a 545.262,32

476. Contenido de las cuentas anuales. Memoria

No se ha cumplimentado la información del punto "4.a) Inmovilizado inmaterial" de la Memoria

478. Contenido de las cuentas anuales. Memoria

No se ha cumplimentado la información del punto "4.c) Inversiones financieras" de la Memoria

480. Contenido de las cuentas anuales. Memoria

No se ha cumplimentado la información del punto "4.e) Provisiones para riesgos y gastos" de la Memoria

481. Contenido de las cuentas anuales. Memoria

No se ha cumplimentado la información del punto "4.f) Deudas" de la Memoria

482. Contenido de las cuentas anuales. Memoria

No se ha cumplimentado la información del punto "4.g) Provisiones para insolvencias" de la Memoria

483. Contenido de las cuentas anuales. Memoria

No se ha cumplimentado la información descriptiva del punto "5.a) Inversiones destinadas al uso general" de la Memoria

484. Contenido de las cuentas anuales. Memoria

No se ha cumplimentado la información descriptiva del punto "5.b) Patrimonio entregado al uso general" de la Memoria

485. Contenido de las cuentas anuales. Memoria

No se ha cumplimentado la información descriptiva del punto "6. Inmovilizaciones inmateriales" de la Memoria

486. Contenido de las cuentas anuales. Memoria

No se ha cumplimentado la información descriptiva del punto "7.a) Inmovilizaciones materiales" de la Memoria

487. Contenido de las cuentas anuales. Memoria

No se ha cumplimentado la información descriptiva del punto "7.b) Bienes en régimen de cesión temporal" de la Memoria

488. Contenido de las cuentas anuales. Memoria

No se ha cumplimentado la información descriptiva del punto "7.c) Bienes en régimen de adscripción" de la Memoria

489. Contenido de las cuentas anuales. Memoria

No se ha cumplimentado la información descriptiva del punto "7.d) Bienes afectos a garantías" de la Memoria

490. Contenido de las cuentas anuales. Memoria

No se ha cumplimentado la información descriptiva del punto "8. Inversiones gestionadas" de la Memoria

491. Contenido de las cuentas anuales. Memoria

No se ha cumplimentado la información descriptiva del punto "9. Patrimonio público del suelo" de la Memoria

492. Contenido de las cuentas anuales. Memoria

No se ha cumplimentado la información descriptiva del punto "10.a) Inversiones financieras" de la Memoria

493. Contenido de las cuentas anuales. Memoria

No se ha cumplimentado la información descriptiva del punto "10.b) Préstamos singulares significativos" de la Memoria

495. Contenido de las cuentas anuales. Memoria

No se ha cumplimentado la información descriptiva del punto "12.a) Tesorería" de la Memoria
496. Contenido de las cuentas anuales. Memoria No se ha cumplimentado la información descriptiva del punto "12.b) Estado de conciliación bancaria" de la Memoria
497. Contenido de las cuentas anuales. Memoria No se ha cumplimentado la información descriptiva del punto "13. Fondos propios" de la Memoria
498. Contenido de las cuentas anuales. Memoria No se ha cumplimentado la información descriptiva del punto "14. Endeudamiento" de la Memoria
499. Contenido de las cuentas anuales. Memoria No se ha cumplimentado la información descriptiva del punto "15. Administración de recursos por cuenta de otros entes públicos" de la Memoria
500. Contenido de las cuentas anuales. Memoria No se ha cumplimentado la información descriptiva del punto "16. Operaciones no presupuestarias de tesorería" de la Memoria
501. Contenido de las cuentas anuales. Memoria No se ha cumplimentado la información descriptiva del punto "17.a) Subvenciones recibidas pendientes de justificar" de la Memoria
503. Contenido de las cuentas anuales. Memoria No se ha cumplimentado la información descriptiva del punto "17.c) Otras circunstancias de carácter sustantivo" de la Memoria
504. Contenido de las cuentas anuales. Memoria No se ha cumplimentado la información descriptiva del punto "18. Valores recibidos en depósito" de la Memoria
505. Contenido de las cuentas anuales. Memoria No se ha cumplimentado la información descriptiva del punto "19. Cuadro de financiación" de la Memoria
506. Contenido de las cuentas anuales. Memoria No se ha cumplimentado la información descriptiva del punto "20.a) Información presupuestaria del ejercicio corriente" de la Memoria
508. Contenido de las cuentas anuales. Memoria No se ha cumplimentado la información descriptiva del punto "20.c) Información presupuestaria de ejercicios posteriores" de la Memoria
509. Contenido de las cuentas anuales. Memoria No se ha cumplimentado la información descriptiva del punto "20.d) Gastos con financiación afectada" de la Memoria
510. Contenido de las cuentas anuales. Memoria No se ha cumplimentado la información descriptiva del punto "20.e) Remanente de tesorería" de la Memoria
513. Contenido de las cuentas anuales. Balance de Comprobación No se ha cumplimentado la información descriptiva del "Balance de comprobación"
Sociedad Mercantil Medios de Comunicación Municipal de Los Realejos, S.L. (NIF: B38448064)
9. Balance. Patrimonio Neto El total del "Patrimonio Neto" del Balance no coincide con el total del punto "E. Saldo, final del año 200X" del Estado de Cambios en el Patrimonio Neto Errores detectados: 13.753,69 no es igual a 22.860,25

Organismo Autónomo Gerencia Municipal de Urbanismo (NIF: P8803101H)

469. Contenido de las cuentas anuales. Memoria No se ha cumplimentado la información del punto "1.i) Principales fuentes de financiación de la entidad y su importancia relativa" de la Memoria
476. Contenido de las cuentas anuales. Memoria No se ha cumplimentado la información del punto "4.a) Inmovilizado inmaterial" de la Memoria
478. Contenido de las cuentas anuales. Memoria No se ha cumplimentado la información del punto "4.c) Inversiones financieras" de la Memoria
480. Contenido de las cuentas anuales. Memoria No se ha cumplimentado la información del punto "4.e) Provisiones para riesgos y gastos" de la Memoria
481. Contenido de las cuentas anuales. Memoria No se ha cumplimentado la información del punto "4.f) Deudas" de la Memoria
482. Contenido de las cuentas anuales. Memoria No se ha cumplimentado la información del punto "4.g) Provisiones para insolvencias" de la Memoria
495. Contenido de las cuentas anuales. Memoria No se ha cumplimentado la información descriptiva del punto "12.a) Tesorería" de la Memoria
496. Contenido de las cuentas anuales. Memoria No se ha cumplimentado la información descriptiva del punto "12.b) Estado de conciliación bancaria" de la Memoria
497. Contenido de las cuentas anuales. Memoria No se ha cumplimentado la información descriptiva del punto "13. Fondos propios" de la Memoria
500. Contenido de las cuentas anuales. Memoria No se ha cumplimentado la información descriptiva del punto "16. Operaciones no presupuestarias de tesorería" de la Memoria
503. Contenido de las cuentas anuales. Memoria No se ha cumplimentado la información descriptiva del punto "17.c) Otras circunstancias de carácter sustantivo" de la Memoria
504. Contenido de las cuentas anuales. Memoria No se ha cumplimentado la información descriptiva del punto "18. Valores recibidos en depósito" de la Memoria
505. Contenido de las cuentas anuales. Memoria No se ha cumplimentado la información descriptiva del punto "19. Cuadro de financiación" de la Memoria
506. Contenido de las cuentas anuales. Memoria No se ha cumplimentado la información descriptiva del punto "20.a) Información presupuestaria del ejercicio corriente" de la Memoria
508. Contenido de las cuentas anuales. Memoria No se ha cumplimentado la información descriptiva del punto "20.c) Información presupuestaria de ejercicios posteriores" de la Memoria
509. Contenido de las cuentas anuales. Memoria No se ha cumplimentado la información descriptiva del punto "20.d) Gastos con financiación afectada" de la Memoria
510. Contenido de las cuentas anuales. Memoria

No se ha cumplimentado la información descriptiva del punto "20.e) Remanente de tesorería" de la Memoria
511. Contenido de las cuentas anuales. Memoria No se ha cumplimentado la información descriptiva del punto "21. Indicadores" de la Memoria
513. Contenido de las cuentas anuales. Balance de Comprobación No se ha cumplimentado la información descriptiva del "Balance de comprobación"
Sociedad Mercantil Empresa Publica de Servicios del Ayuntamiento de Los Realejos, S.L. (NIF: B38766317)
4. Cambios en el Patrimonio Neto El importe total del punto "C. Saldo, Final del año 200X-1" del Estado de Cambios en el Patrimonio Neto no coincide con la suma de los totales de los puntos "B. Saldo ajustado, inicio del año 200X-1", "I. Total ingresos y gastos reconocidos", "II. Operaciones con socios o propietarios" y "III. Otras variaciones del patrimonio neto". Errores detectados: 270.963,73 no es igual a (220.639,62 + 0 + 0 + 122.677,18)
6. Cambios en el Patrimonio Neto El importe total del punto "E. Saldo, final del año 200X" del Estado de Cambios en el Patrimonio Neto no coincide con la suma de los totales de los puntos "D. Saldo ajustado, inicio del año 200X", "I. Total ingresos y gastos reconocidos", "II. Operaciones con socios o propietarios" y "III. Otras variaciones del patrimonio neto". Errores detectados: 230.264,73 no es igual a (270.963,73 + 0 + 0 + -266.129,03)
Sociedad Mercantil Empresa Publica de Vivienda del Ayuntamiento de Los Realejos, S.L. (VIVIRE) (NIF: B38804209)
4. Cambios en el Patrimonio Neto El importe total del punto "C. Saldo, Final del año 200X-1" del Estado de Cambios en el Patrimonio Neto no coincide con la suma de los totales de los puntos "B. Saldo ajustado, inicio del año 200X-1", "I. Total ingresos y gastos reconocidos", "II. Operaciones con socios o propietarios" y "III. Otras variaciones del patrimonio neto". Errores detectados: 1.527.167,54 no es igual a (1.133.875,02 + 0 + 0 + 262.499,75)
6. Cambios en el Patrimonio Neto El importe total del punto "E. Saldo, final del año 200X" del Estado de Cambios en el Patrimonio Neto no coincide con la suma de los totales de los puntos "D. Saldo ajustado, inicio del año 200X", "I. Total ingresos y gastos reconocidos", "II. Operaciones con socios o propietarios" y "III. Otras variaciones del patrimonio neto". Errores detectados: 1.482.979,91 no es igual a (1.527.167,54 + 0 + 0 + -31.323,60)



TIPO ENTIDAD:	Ayuntamiento	Página 1/2
ISLA:	Tenerife	Población: 38.015 <small>(Fuente: INE a 1 Enero de 2011)</small>
NOMBRE:	Los Realejos	Modelo: Normal

CAPÍTULO INGRESOS	Previsiones Iniciales	Modificaciones Previsiones	%	Previsiones Definitivas	Derechos Rec. Netos	%	%	Recaudación Neta	%	Pendiente Cobro
1 IMPUESTOS DIRECTOS	5.694.254,71	0,00	0,00%	5.694.254,71	5.981.166,65	105,04%	20,37%	5.457.678,81	91,25%	523.487,84
2 IMPUESTOS INDIRECTOS	440.027,00	0,00	0,00%	440.027,00	226.934,77	51,57%	0,77%	58.263,81	25,67%	168.670,96
3 TASAS, P.P. Y OTROS INGRESOS	4.926.960,00	1.250.945,85	25,39%	6.177.905,85	6.529.676,81	105,69%	22,24%	4.448.064,94	68,12%	2.081.611,87
4 TRANSFERENCIAS CORRIENTES	10.127.858,29	2.025.137,56	20,00%	12.152.995,85	13.093.747,31	107,74%	44,60%	13.093.747,31	100,00%	0,00
5 INGRESOS PATRIMONIALES	172.000,00	0,00	0,00%	172.000,00	306.277,06	178,07%	1,04%	273.431,09	89,28%	32.845,97
6 ENAJENACION INVERSIONES REALES	0,00	191.163,22	-	191.163,22	254.323,60	133,04%	0,87%	254.323,60	100,00%	0,00
7 TRANSFERENCIAS DE CAPITAL	1.460.000,00	753.884,69	51,64%	2.213.884,69	2.924.285,34	132,09%	9,96%	2.924.285,34	100,00%	0,00
8 ACTIVOS FINANCIEROS	101.000,00	6.647.483,70	6581,67%	6.748.483,70	39.081,88	0,58%	0,13%	8.210,32	21,01%	30.871,56
9 PASIVOS FINANCIEROS	0,00	0,00	0,00%	0,00	0,00	0,00%	0,00%	0,00	0,00%	0,00
TOTAL INGRESOS	22.922.100,00	10.868.615,02	47,42%	33.790.715,02	29.355.493,42	86,87%	100,00%	26.518.005,22	90,33%	2.837.488,20

CAPÍTULO GASTOS	Créditos Iniciales	Modificaciones de Crédito	%	Créditos Definitivos	Obligaciones Rec. Netas	%	%	Pagos Líquidos	%	Pendiente Pago
1 GASTOS DE PERSONAL	7.950.815,51	2.122.480,87	26,70%	10.073.296,38	9.379.526,49	93,11%	32,34%	9.207.168,76	98,16%	172.357,73
2 GASTOS CORR. EN BS. Y SERV.	2.215.514,00	1.771.837,36	79,97%	3.987.351,36	3.532.549,17	88,59%	12,18%	2.865.531,83	81,12%	667.017,34
3 GASTOS FINANCIEROS	211.000,00	44.690,00	21,18%	255.690,00	142.737,48	55,82%	0,49%	141.898,82	99,41%	838,66
4 TRANSFERENCIAS CORRIENTES	9.742.661,12	782.459,57	8,03%	10.525.120,69	10.334.919,85	98,19%	35,63%	10.238.722,09	99,07%	96.197,76
6 INVERSIONES REALES	720.320,00	6.325.217,47	878,11%	7.045.537,47	4.079.962,69	57,91%	14,07%	3.117.523,95	76,41%	962.438,74
7 TRANSFERENCIAS DE CAPITAL	739.680,00	-118.070,25	-15,96%	621.609,75	276.103,69	44,42%	0,95%	276.103,69	100,00%	0,00
8 ACTIVOS FINANCIEROS	101.000,00	-60.000,00	-59,41%	41.000,00	39.081,88	95,32%	0,13%	37.325,59	95,51%	1.756,29
9 PASIVOS FINANCIEROS	1.241.109,37	0,00	0,00%	1.241.109,37	1.220.674,55	98,35%	4,21%	1.220.674,55	100,00%	0,00
TOTAL GASTOS	22.922.100,00	10.868.615,02	47,42%	33.790.715,02	29.005.555,80	85,84%	100,00%	27.104.949,28	93,45%	1.900.606,52

REMANENTE DE TESORERÍA	
Fondos líquidos	9.066.598,57
Derechos pendientes de cobro	6.554.927,61
Dchos ptes.cobro presupuesto corriente	2.837.488,20
Dchos. ptes.cobro presupuestos cerrados	3.753.045,60
Dchos. ptes.cobro operac. no pptarias.	12,64
Cobros realizados ptes.aplicación definitiva	35.618,83
Obligaciones pendientes de pago	2.973.638,62
Obligac. ptes.pago presupuesto corriente	1.900.606,52
Obligac. ptes.pago presupuestos cerrados	683.119,14
Obligac. ptes.pago operac. no pptarias.	389.912,96
Pagos realizados ptes.aplicación definitiva	0,00
Remanente de tesorería total	12.647.887,56
Saldos de dudoso cobro	1.655.420,00
Exceso de financiación afectada	2.369.848,14
Remanente tesorería para gastos grales.	8.622.619,42

ÁREA DE GASTO		
	Obligaciones Reconocidas Netas	%
0 Deuda pública	1.308.053,54	4,51%
1 Servicios públicos básicos	11.221.692,92	38,69%
2 Actuaciones de protección y promoción social	5.024.508,04	17,32%
3 Producción de bienes públicos de carácter preferente	2.219.927,46	7,65%
4 Actuaciones de carácter económico	2.878.564,64	9,92%
9 Actuaciones de carácter general	6.352.809,20	21,90%
TOTAL GASTOS	29.005.555,80	100,00%

RESULTADO PRESUPUESTARIO		
1. Derechos reconocidos netos	29.355.493,42	
2. Obligaciones reconocidas netas	29.005.555,80	
3. Resultado presupuestario (1-2)	349.937,62	
4. Gastos finan. Reman. Líquido tesorería	2.618.347,45	
5. Desviaciones negativas de financiación	2.210.480,75	
6. Desviaciones positivas de financiación	1.350.652,52	
7. RESULTADO PPTARIO. AJUSTADO	3.828.113,30	

PRESUPUESTOS CERRADOS		
	Derechos	Obligaciones
Saldo a 1 de enero de 2011	5.412.672,69	2.503.815,79
Variación	-445.005,67	-22.143,03
Cobros/Pagos	1.214.621,42	1.798.553,62
Saldo a 31 de diciembre de 2011	3.753.045,60	683.119,14



TIPO ENTIDAD:	Ayuntamiento	Página 2/2
ISLA:	Tenerife	Población: 38.015 <small>(Fuente: INE a 1 Enero de 2011)</small>
NOMBRE:	Los Realejos	Modelo: Normal

ACTIVO	EJERCICIO 2011	%	PASIVO	EJERCICIO 2011	%
INMOVILIZADO	65.949.794,73	82,47%	FONDOS PROPIOS	69.943.121,78	87,46%
Inversiones destinadas al uso general	34.325.020,82	42,92%	Patrimonio	22.947.839,06	28,70%
Inmovilizaciones inmateriales	37.800,00	0,05%	Reservas	0,00	0,00%
Inmovilizaciones materiales	31.357.813,70	39,21%	Resultados de ejercicios anteriores	41.834.509,64	52,31%
Inversiones gestionadas	0,00	0,00%	Resultados del ejercicio	5.160.773,08	6,45%
Patrimonio público del suelo	115.088,80	0,14%	PROVISIONES PARA RIESGOS Y GASTOS	0,00	0,00%
Inversiones financieras permanentes	114.071,41	0,14%	ACREEDORES A LARGO PLAZO	5.720.445,49	7,15%
Deudores no presupuestarios a largo plazo	0,00	0,00%	Emissiones de obligaciones y otros valores negociables	0,00	0,00%
GASTOS A DISTRIBUIR EN VARIOS EJERCICIOS	0,00	0,00%	Otras deudas a largo plazo	5.720.445,49	7,15%
ACTIVO CIRCULANTE	14.018.727,13	17,53%	Desembolsos pendientes sobre acciones no exigidos	0,00	0,00%
Existencias	0,00	0,00%	ACREEDORES A CORTO PLAZO	4.304.954,59	5,38%
Deudores	4.935.126,44	6,17%	Emissiones de obligaciones y otros valores negociables	0,00	0,00%
Inversiones financieras temporales	17.002,12	0,02%	Otras deudas a corto plazo	956.548,80	1,20%
Tesorería	9.066.598,57	11,34%	Acreedores	3.348.405,79	4,19%
Ajustes por periodificación	0,00	0,00%	Ajustes por periodificación	0,00	0,00%
TOTAL ACTIVO	79.968.521,86	100,00%	PROVISIONES PARA RIESGOS Y GASTOS A C/P	0,00	0,00%
			TOTAL PASIVO	79.968.521,86	100,00%

INDICADORES PRESUPUESTARIOS	
Del Presupuesto corriente	
1. MODIFICACIONES PRESUPUESTARIAS	47,42%
2. EJECUCIÓN DEL PRESUPUESTO DE GASTOS	85,84%
3. REALIZACIÓN DE PAGOS	93,45%
4. GASTO POR HABITANTE	763,00 €
5. INVERSIÓN POR HABITANTE	114,59 €
6. ESFUERZO INVERSOR	15,02%
7. PERIODO MEDIO DE PAGO	78,13
* De las obligaciones imputadas a los Capítulos II y VI	
8. EJECUCIÓN DEL PRESUPUESTO DE INGRESOS	86,87%
9. REALIZACIÓN DE COBROS	90,33%
10. INGRESO POR HABITANTE	772,21 €
11. EFICACIA GESTIÓN RECAUDATORIA	78,22%
12. PERIODO MEDIO DE COBRO	79,48
* De los derechos de cobro imputados a los Capítulos I a III	
13. AUTONOMÍA	100,00%
* De los Capítulos I a III, V, VI y VIII, más transferencias recibidas	
14. AUTONOMÍA FISCAL	43,39%
15. CARGA FINANCIERA GLOBAL	5,22%
16. CARGA FINANCIERA POR HABITANTE	35,87 €
17. SUPERÁVIT (O DÉFICIT) POR HABITANTE	100,70 €
18. CONTRIBUCIÓN PTO. AL REMANENTE TESORERÍA	44,40%
19. AHORRO BRUTO	10,51%
20. AHORRO NETO	5,84%
De Presupuestos cerrados:	
1. REALIZACIÓN DE PAGOS	72,47%
2. REALIZACIÓN DE COBROS	24,45%

CUENTA DEL RESULTADO ECONÓMICO- PATRIMONIAL	
AHORRO	5.160.773,08
DESAHORRO	0,00

ESTADO DE MODIFICACIONES DE CRÉDITO		
	TOTALES	%
Créditos Extraordinarios	1.669.578,23	15,36%
Suplementos de Crédito	1.158.763,20	10,66%
Ampliaciones de Crédito	0,00	0,00%
Transferencias de Crédito Positivas	638.998,42	5,88%
Transferencias de Crédito Negativas	638.998,42	5,88%
Incorporaciones de Remanentes de Crédito	6.118.893,76	56,30%
Créditos Generados por Ingresos	2.399.466,34	22,08%
Bajas por Anulación	478.086,51	4,40%
Ajustes Prórroga	0,00	0,00%
TOTAL MODIFICACIONES	10.868.615,02	100,00%

INDICADORES FINANCIEROS	
1. ENDEUDAMIENTO POR HABITANTE	175,64 €
2. LIQUIDEZ INMEDIATA	3,05
3. SOLVENCIA A CORTO PLAZO	5,25



EJERCICIO 2011

ENTIDADES LOCALES CANARIAS

TIPO ENTIDAD:	Organismo Autónomo	Página 1/2
ISLA:	Tenerife	Población: 38.015 <small>(Fuente: INE a 1 Enero de 2011)</small>
NOMBRE:	Gerencia Municipal de Urbanismo	Modelo: Normal

CAPÍTULO INGRESOS	Previsiones Iniciales	Modificaciones Previsiones	%	Previsiones Definitivas	Derechos Rec. Netos	%	%	Recaudación Neta	%	Pendiente Cobro
1 IMPUESTOS DIRECTOS	0,00	0,00	0,00%	0,00	0,00	0,00%	0,00%	0,00	0,00%	0,00
2 IMPUESTOS INDIRECTOS	0,00	0,00	0,00%	0,00	0,00	0,00%	0,00%	0,00	0,00%	0,00
3 TASAS, P.P. Y OTROS INGRESOS	0,00	0,00	0,00%	0,00	549,63	0,00%	0,08%	549,63	100,00%	0,00
4 TRANSFERENCIAS CORRIENTES	683.000,00	0,00	0,00%	683.000,00	683.000,00	100,00%	98,51%	683.000,00	100,00%	0,00
5 INGRESOS PATRIMONIALES	0,00	0,00	0,00%	0,00	779,01	0,00%	0,11%	779,01	100,00%	0,00
6 ENAJENACION INVERSIONES REALES	0,00	0,00	0,00%	0,00	0,00	0,00%	0,00%	0,00	0,00%	0,00
7 TRANSFERENCIAS DE CAPITAL	0,00	0,00	0,00%	0,00	0,00	0,00%	0,00%	0,00	0,00%	0,00
8 ACTIVOS FINANCIEROS	18.500,00	1.587,25	8,58%	20.087,25	9.000,00	44,80%	1,30%	3.333,22	37,04%	5.666,78
9 PASIVOS FINANCIEROS	0,00	0,00	0,00%	0,00	0,00	0,00%	0,00%	0,00	0,00%	0,00
TOTAL INGRESOS	701.500,00	1.587,25	0,23%	703.087,25	693.328,64	98,61%	100,00%	687.661,86	99,18%	5.666,78

CAPÍTULO GASTOS	Créditos Iniciales	Modificaciones de Crédito	%	Créditos Definitivos	Obligaciones Rec. Netas	%	%	Pagos Líquidos	%	Pendiente Pago
1 GASTOS DE PERSONAL	664.000,00	-39.682,75	-5,98%	624.317,25	610.378,96	97,77%	95,96%	593.655,43	97,26%	16.723,53
2 GASTOS CORR. EN BS. Y SERV.	19.000,00	41.270,00	217,21%	60.270,00	16.719,73	27,74%	2,63%	11.524,07	68,92%	5.195,66
3 GASTOS FINANCIEROS	0,00	0,00	0,00%	0,00	0,00	0,00%	0,00%	0,00	0,00%	0,00
4 TRANSFERENCIAS CORRIENTES	0,00	0,00	0,00%	0,00	0,00	0,00%	0,00%	0,00	0,00%	0,00
6 INVERSIONES REALES	0,00	0,00	0,00%	0,00	0,00	0,00%	0,00%	0,00	0,00%	0,00
7 TRANSFERENCIAS DE CAPITAL	0,00	0,00	0,00%	0,00	0,00	0,00%	0,00%	0,00	0,00%	0,00
8 ACTIVOS FINANCIEROS	18.500,00	0,00	0,00%	18.500,00	9.000,00	48,65%	1,41%	9.000,00	100,00%	0,00
9 PASIVOS FINANCIEROS	0,00	0,00	0,00%	0,00	0,00	0,00%	0,00%	0,00	0,00%	0,00
TOTAL GASTOS	701.500,00	1.587,25	0,23%	703.087,25	636.098,69	90,47%	100,00%	614.179,50	96,55%	21.919,19

REMANENTE DE TESORERÍA	
Fondos líquidos	249.507,51
Derechos pendientes de cobro	6.902,12
Dchos ptes.cobro presupuesto corriente	5.666,78
Dchos. ptes.cobro presupuestos cerrados	833,35
Dchos. ptes.cobro operac. no pptarias.	401,99
Cobros realizados ptes.aplicación definitiva	0,00
Obligaciones pendientes de pago	153.172,96
Obligac. ptes.pago presupuesto corriente	21.919,19
Obligac. ptes.pago presupuestos cerrados	0,00
Obligac. ptes.pago operac. no pptarias.	131.253,77
Pagos realizados ptes.aplicación definitiva	0,00
Remanente de tesorería total	103.236,67
Saldos de dudoso cobro	0,00
Exceso de financiación afectada	0,00
Remanente tesorería para gastos grales.	103.236,67

ÁREA DE GASTO		
	Obligaciones Reconocidas Netas	%
0 Deuda pública	0,00	0,00%
1 Servicios públicos básicos	636.098,69	100,00%
2 Actuaciones de protección y promoción social	0,00	0,00%
3 Producción de bienes públicos de carácter preferente	0,00	0,00%
4 Actuaciones de carácter económico	0,00	0,00%
9 Actuaciones de carácter general	0,00	0,00%
TOTAL GASTOS	636.098,69	100,00%

RESULTADO PRESUPUESTARIO		
1. Derechos reconocidos netos	693.328,64	
2. Obligaciones reconocidas netas	636.098,69	
3. Resultado presupuestario (1-2)	57.229,95	
4. Gastos finan. Reman. Líquido tesorería	0,00	
5. Desviaciones negativas de financiación	0,00	
6. Desviaciones positivas de financiación	0,00	
7. RESULTADO PPTARIO. AJUSTADO	57.229,95	

PRESUPUESTOS CERRADOS		
	Derechos	Obligaciones
Saldo a 1 de enero de 2011	7.666,82	27.171,46
Variación	0,00	-4.572,32
Cobros/Pagos	6.833,47	22.599,14
Saldo a 31 de diciembre de 2011	833,35	0,00



TIPO ENTIDAD:	Organismo Autónomo	Página 2/2
ISLA:	Tenerife	Población: 38.015 <small>(Fuente: INE a 1 Enero de 2011)</small>
NOMBRE:	Gerencia Municipal de Urbanismo	Modelo: Normal

ACTIVO	EJERCICIO 2011	%	PASIVO	EJERCICIO 2011	%
INMOVILIZADO	0,00	0,00%	FONDOS PROPIOS	101.443,60	39,56%
Inversiones destinadas al uso general	0,00	0,00%	Patrimonio	0,00	0,00%
Inmovilizaciones inmateriales	0,00	0,00%	Reservas	0,00	0,00%
Inmovilizaciones materiales	0,00	0,00%	Resultados de ejercicios anteriores	39.620,33	15,45%
Inversiones gestionadas	0,00	0,00%	Resultados del ejercicio	61.823,27	24,11%
Patrimonio público del suelo	0,00	0,00%	PROVISIONES PARA RIESGOS Y GASTOS	0,00	0,00%
Inversiones financieras permanentes	0,00	0,00%	ACREEDORES A LARGO PLAZO	0,00	0,00%
Deudores no presupuestarios a largo plazo	0,00	0,00%	Emisiones de obligaciones y otros valores negociables	0,00	0,00%
GASTOS A DISTRIBUIR EN VARIOS EJERCICIOS	0,00	0,00%	Otras deudas a largo plazo	0,00	0,00%
ACTIVO CIRCULANTE	256.409,63	100,00%	Desembolsos pendientes sobre acciones no exigidos	0,00	0,00%
Existencias	0,00	0,00%	ACREEDORES A CORTO PLAZO	154.966,03	60,44%
Deudores	6.902,12	2,69%	Emisiones de obligaciones y otros valores negociables	0,00	0,00%
Inversiones financieras temporales	0,00	0,00%	Otras deudas a corto plazo	101.896,04	39,74%
Tesorería	249.507,51	97,31%	Acreeedores	53.069,99	20,70%
Ajustes por periodificación	0,00	0,00%	Ajustes por periodificación	0,00	0,00%
TOTAL ACTIVO	256.409,63	100,00%	PROVISIONES PARA RIESGOS Y GASTOS A C/P	0,00	0,00%
			TOTAL PASIVO	256.409,63	100,00%

INDICADORES PRESUPUESTARIOS	
Del Presupuesto corriente	
1. MODIFICACIONES PRESUPUESTARIAS	0,23%
2. EJECUCIÓN DEL PRESUPUESTO DE GASTOS	90,47%
3. REALIZACIÓN DE PAGOS	96,55%
4. GASTO POR HABITANTE	16,73 €
5. INVERSIÓN POR HABITANTE	0,00 €
6. ESFUERZO INVERSOR	0,00%
7. PERIODO MEDIO DE PAGO	113,42
* De las obligaciones imputadas a los Capítulos II y VI	
8. EJECUCIÓN DEL PRESUPUESTO DE INGRESOS	98,61%
9. REALIZACIÓN DE COBROS	99,18%
10. INGRESO POR HABITANTE	18,24 €
11. EFICACIA GESTIÓN RECAUDATORIA	100,00%
12. PERIODO MEDIO DE COBRO	0,00
* De los derechos de cobro imputados a los Capítulos I a III	
13. AUTONOMÍA	100,00%
* De los Capítulos I a III, V, VI y VIII, más transferencias recibidas	
14. AUTONOMÍA FISCAL	0,08%
15. CARGA FINANCIERA GLOBAL	0,00%
16. CARGA FINANCIERA POR HABITANTE	0,00 €
17. SUPERÁVIT (O DÉFICIT) POR HABITANTE	1,51 €
18. CONTRIBUCIÓN PTO. AL REMANENTE TESORERÍA	55,44%
19. AHORRO BRUTO	8,36%
20. AHORRO NETO	8,36%
De Presupuestos cerrados:	
1. REALIZACIÓN DE PAGOS	100,00%
2. REALIZACIÓN DE COBROS	89,13%

CUENTA DEL RESULTADO ECONÓMICO- PATRIMONIAL	
AHORRO	61.823,27
DESAHORRO	0,00

ESTADO DE MODIFICACIONES DE CRÉDITO		
	TOTALES	%
Créditos Extraordinarios	0,00	0,00%
Suplementos de Crédito	0,00	0,00%
Ampliaciones de Crédito	0,00	0,00%
Transferencias de Crédito Positivas	41.270,00	2600,09%
Transferencias de Crédito Negativas	41.270,00	2600,09%
Incorporaciones de Remanentes de Crédito	1.587,25	100,00%
Créditos Generados por Ingresos	0,00	0,00%
Bajas por Anulación	0,00	0,00%
Ajustes Prórroga	0,00	0,00%
TOTAL MODIFICACIONES	1.587,25	100,00%

INDICADORES FINANCIEROS	
1. ENDEUDAMIENTO POR HABITANTE	2,68 €
2. LIQUIDEZ INMEDIATA	1,63
3. SOLVENCIA A CORTO PLAZO	1,67