



*Audiencia de Cuentas de Canarias*

**INFORME DEFINITIVO  
DE LA FISCALIZACIÓN DE LA CUENTA GENERAL DEL EJERCICIO 2011 DEL  
AYUNTAMIENTO DE LAS PALMAS DE GRAN CANARIA**

En el ejercicio de la función fiscalizadora que le impone el artículo 11, apartado b) de la Ley Territorial 4/1989, de 2 de mayo, y en virtud del artículo 223 del Real Decreto Legislativo 2/2004, de 5 marzo, por el que se aprueba el Texto Refundido de la Ley Reguladora de las Haciendas Locales, en base a las cuentas anuales integrantes de la Cuenta General del EJERCICIO ECONÓMICO DE 2011, esta Audiencia de Cuentas emite el presente informe definitivo, cuyo ANEXO ha sido sometido a alegaciones.

La Entidad ha presentado la información que compone la Cuenta General por vía telemática y ajustada a los requisitos de la Instrucción de Contabilidad para la Administración Local.

En la fiscalización llevada a cabo sobre la misma se ha observado lo siguiente:

**A) Relación de entes dependientes de la Entidad**

Dependientes de la Entidad existen los Organismos Autónomos siguientes:

- "Instituto Municipal Deporte"
- "Instituto Municipal Formación y Empleo"
- "Agencia Local Gestora de la Energía de Las Palmas de Gran Canaria"

Las Sociedades Mercantiles de capital íntegramente de la Entidad son:

- "Guaguas Municipales, S.A."
- "Empresa de Recaudación de Ejecutiva de Las Palmas, S.A."
- "Promoción Ciudad de Las Palmas de Gran Canaria, S.A."
- "Hotel Santa Catalina S.A."
- "Sociedad Municipal de Aparcamientos de Las Palmas de Gran Canaria, S.A."
- "Sociedad Municipal de Gestión Urbanística de Las Palmas de Gran Canaria, S.A."



## *Audiencia de Cuentas de Canarias*

### B) En relación con el procedimiento de aprobación del Presupuesto

El Presupuesto del ejercicio ha sido aprobado fuera del plazo establecido en el artículo 169 del Real Decreto Legislativo 2/2004, de 5 de marzo, por el que se aprueba el Texto Refundido de la Ley Reguladora de las Haciendas Locales.

### C) En relación con el procedimiento de aprobación de la Cuenta General

No se ha cumplido el plazo establecido para la elaboración de la Cuenta General.

### D) En relación con el Balance

El Balance presenta partidas con signo contrario a su naturaleza.

### E) En relación con la Memoria

1.- El total del valor del bien del Patrimonio entregado al uso general de la Memoria no coincide con el saldo del epígrafe Patrimonio entregado al uso general del pasivo del Balance.

2.- El saldo final total de los Fondos propios de la Memoria no coincide con el saldo del ejercicio actual del epígrafe Fondos propios del pasivo del Balance.

3.- El total pendiente a 31 de diciembre de deudas relacionado en el "Estado de la deuda. Capitales. Deudas en moneda nacional" de la Memoria no coincide con el total pendiente a 1 de enero más las creaciones, deducidas las amortizaciones y otras disminuciones.

4.- La suma de los remanentes de crédito comprometido, incorporable y no incorporable, y los remanentes de crédito no comprometido, incorporable y no incorporables de la Memoria no coincide con el total de los remanentes de crédito de la Liquidación del presupuesto de gastos.

5.- El total de las desviaciones de financiación del ejercicio negativas de los "Gastos con financiación afectada. Desviaciones de financiación" de la Memoria no coincide la suma de las desviaciones de financiación del ejercicio con signo negativo que se recoge en la información de cada unidad de gasto y por agente de la Memoria.



## *Audiencia de Cuentas de Canarias*

6.- El total de las desviaciones de financiación acumuladas negativas de los "Gastos con financiación afectada. Desviaciones de financiación" de la Memoria no coincide la suma de las desviaciones de financiación acumuladas con signo negativo que se recoge en la información de cada unidad de gasto y por agente de la Memoria.

7.- La cuenta 2291 "Otro inmovilizado material" tiene un saldo contrario a su naturaleza.

8.- En el contenido de la Memoria figura información descriptiva no cumplimentada así como estados que contienen todos sus campos en blanco o a cero.

### F) En relación con el Organismo Autónomo de Instituto Municipal de Deportes

1.- La suma de los remanentes de crédito comprometido, incorporable y no incorporable, y los remantes de crédito no comprometido, incorporable y no incorporables de la Memoria no coincide con el total de los remanentes de crédito de la Liquidación del presupuesto de gastos.

2.- En el contenido de la Memoria figura información descriptiva no cumplimentada así como estados que contienen todos sus campos en blanco o a cero.

### G) En relación con el Organismo Autónomo de Instituto Municipal Formación y Empleo

1.- El importe de las desviaciones de financiación positivas del ejercicio del Resultado presupuestario no coincide con el total de las desviaciones de financiación del ejercicio positivas de los Gastos con financiación afectada de la Memoria.

2.- El importe de las desviaciones de financiación negativas del ejercicio del Resultado presupuestario no coincide con el total de las desviaciones de financiación del ejercicio negativas de los Gastos con financiación afectada de la Memoria.

3.- El saldo inicial total de Tesorería de la Memoria no coincide con el saldo del ejercicio anterior del epígrafe Tesorería del activo del Balance.



## *Audiencia de Cuentas de Canarias*

4.- El saldo final total de los Fondos propios de la Memoria no coincide con el saldo del ejercicio actual del epígrafe Fondos propios del pasivo del Balance.

5.- El importe del exceso de financiación afectada del Remanente de tesorería de la Memoria no coincide con el total de las desviaciones de financiación acumuladas positivas de los "Gastos con financiación afectada. Desviaciones de financiación" de la Memoria.

6.- En el contenido de la Memoria figura información descriptiva no cumplimentada así como estados que contienen todos sus campos en blanco o a cero.

### H) En relación con el Organismo Autónomo de Agencia Local Gestora de la Energía de Las Palmas de Gran Canaria

1.- El saldo final de cuentas relacionadas en el estado de Fondos propios de la Memoria no coincide con la suma del saldo inicial, las entradas o dotaciones y los aumentos por transferencias o traspaso, deducidas las salidas, bajas o reducciones y las disminuciones por transferencias o traspaso a otra cuenta.

2.- El saldo final total de los Fondos propios de la Memoria no coincide con el saldo del ejercicio actual del epígrafe Fondos propios del pasivo del Balance.

3.- En el contenido de la Memoria figura información descriptiva no cumplimentada así como estados que contienen todos sus campos en blanco o a cero.

### I) En relación con la Sociedad Municipal Gestión Urbanística de Las Palmas de Gran Canaria

El importe del apartado "Aumento/Disminución neta del efectivo o equivalentes" del Estado de Flujos de Efectivo no coincide con la suma de los apartados en que se desglosa.

### J) En relación con la Sociedad Mercantil Promoción Ciudad de Las Palmas de Gran Canaria Municipal Gestión Urbanística de Las Palmas de Gran Canaria

1.- El importe total del activo del Balance no coincide con el total del Patrimonio Neto + Pasivo.



*Audiencia de Cuentas de Canarias*

2.- El Estado de Cambios en el Patrimonio Neto de la Sociedad tiene todos los campos en blanco o con cero.

3.- La Cuenta General de la Entidad local no contiene, el Estado de Patrimonio Neto.

4.- El total del Patrimonio Neto del Balance no coincide con el total del "Saldo, final del año 200X" del Estado de Cambios en el Patrimonio Neto.



## ANÁLISIS EVOLUTIVO DE INDICADORES

### A) INDICADORES PRESUPUESTARIOS

A continuación se realiza un análisis de la evolución en cinco ejercicios de siete indicadores presupuestarios relevantes.

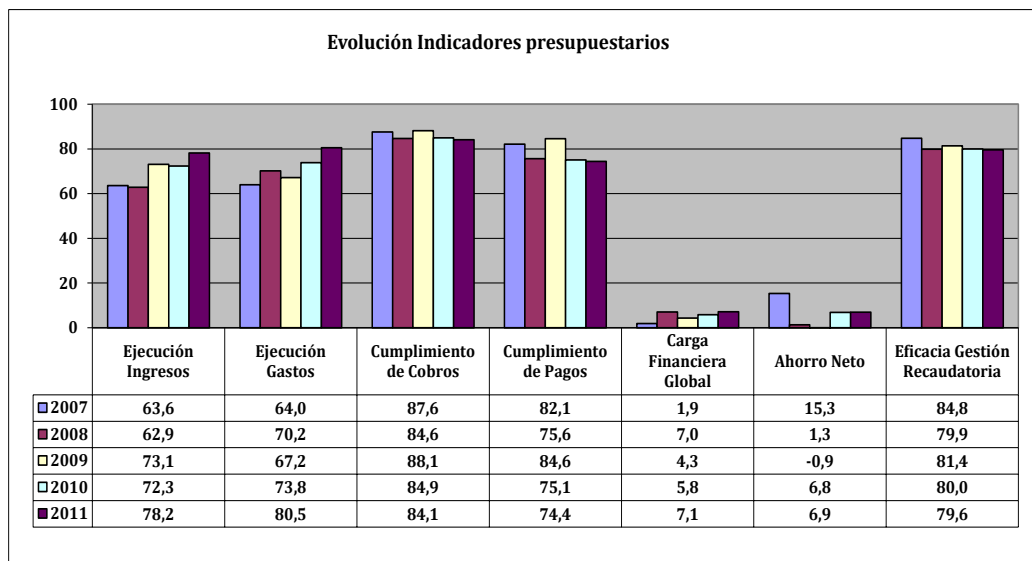

*\*En los ejercicios 2010 y 2011 para el cálculo de la carga financiera global sólo se han considerado los ingresos por operaciones corrientes.*

- **Ejecución de ingresos**

El índice de ejecución de ingresos mide el porcentaje de las previsiones definitivas de ingresos que han dado lugar al reconocimiento contable de derechos liquidados.

Se debe tener en cuenta que, en el caso de las modificaciones de crédito financiadas con el Remanente de tesorería para gastos generales o Excesos de Financiación Afectada, estas fuentes de financiación no figuran como derechos reconocidos, lo que sesga este indicador.



## *Audiencia de Cuentas de Canarias*

Valores para este índice mayores al 90% se consideran satisfactorios; en cambio, valores inferiores alertan sobre la formulación de unas previsiones excesivas de ingresos.

En la evolución de este indicador en los ejercicios analizados se observa un aumento de 14,6 puntos porcentuales.

- **Ejecución de gastos**

El índice de ejecución de gastos expresa el porcentaje que suponen las obligaciones reconocidas con cargo al presupuesto de gastos del ejercicio corriente en relación con el volumen de créditos definitivos.

El índice de ejecución de gastos, que nos muestra el grado en que los créditos definitivos han dado lugar al reconocimiento de obligaciones, también ha de alcanzar valores superiores al 90%.

En la evolución de este indicador en los ejercicios analizados se observa un aumento de 16,5 puntos porcentuales.

- **Cumplimiento de los cobros**

El índice de cumplimiento de los cobros refleja el porcentaje de derechos liquidados con cargo al presupuesto corriente que han sido cobrados durante el ejercicio presupuestario.

Este indicador mide, por lo tanto, la capacidad de la Entidad Pública para transformar en liquidez los derechos de cobro liquidados y vencidos, es decir, el ritmo de cobro.

En principio, parece deseable que el valor del índice supere el 80%, lo que supondría una razonable conversión en liquidez de los derechos de cobro liquidados.

No se observan cambios significativos en la evolución de este indicador en los ejercicios analizados.



## *Audiencia de Cuentas de Canarias*

- **Cumplimiento de los pagos**

El índice de cumplimiento de pago de los gastos refleja el porcentaje de obligaciones reconocidas durante el ejercicio con cargo al presupuesto corriente que han sido pagadas durante el mismo.

Valores para este índice entre el 80% y el 90% se consideran satisfactorios; en cambio, valores inferiores alertan sobre la posible existencia de dificultades en la tesorería.

En la evolución de este indicador en los ejercicios analizados se observa una caída de 7,7 puntos porcentuales.

- **Carga financiera global**

Este indicador relaciona por cociente la carga financiera del ejercicio (obligaciones reconocidas por los capítulos 3 y 9) con los derechos liquidados por operaciones corrientes.

Cuanto menor sea el peso de la carga financiera en relación con los ingresos corrientes, mayor margen de maniobra tendrá la Entidad para financiar sus inversiones.

Dado el cambio en su fórmula de determinación, sólo son comparables en este indicador los ejercicios 2010 y 2011.

En el ejercicio 2011 se observa un aumento de 1,3 puntos porcentuales con relación al ejercicio 2010.

- **Ahorro neto**

El índice de ahorro neto se obtiene dividiendo el ahorro neto (derechos reconocidos corrientes menos obligaciones reconocidas corrientes y obligaciones reconocidas del capítulo 9), por el volumen de derechos liquidados por operaciones corrientes.

Este indicador refleja la capacidad que tiene la Entidad de atender con sus recursos ordinarios a sus gastos corrientes, incluida la imputación al presente de las deudas contraídas en el pasado para la financiación de las inversiones.





## Audiencia de Cuentas de Canarias

En la evolución de este indicador en los ejercicios analizados se observa una caída de 8,4 puntos porcentuales.

- **Eficacia en la gestión recaudatoria**

El índice de gestión recaudatoria refleja el porcentaje de derechos liquidados con cargo a los ingresos tributarios y precios públicos que han sido cobrados durante el ejercicio presupuestario.

Este indicador mide, por lo tanto, la capacidad de la Entidad para transformar en liquidez los derechos de cobro liquidados y vencidos de los capítulos 1, 2 y 3, es decir, el ritmo de cobro.

En principio, parece deseable que el valor del índice supere el 80%, lo que supondría una razonable conversión en liquidez de los derechos de cobro liquidados.

En la evolución de este indicador en los ejercicios analizados se observa una caída de 5,2 puntos porcentuales.

## B) INDICADORES FINANCIEROS Y PATRIMONIALES

Se realiza un análisis de la evolución en cinco ejercicios de tres indicadores financieros y patrimoniales.

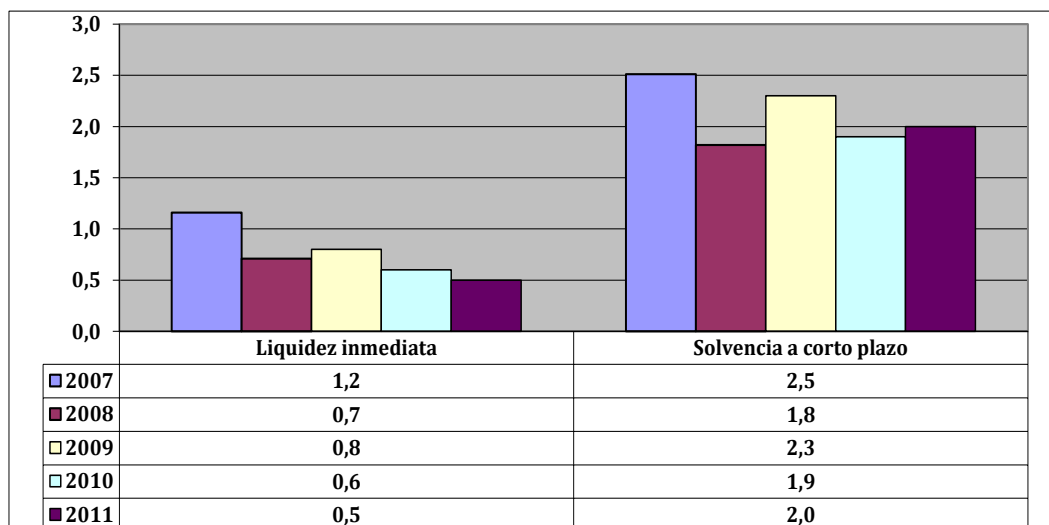



- **Índice de liquidez inmediata**

Se obtiene determinando el porcentaje que suponen los fondos líquidos (dinero disponible en caja y bancos, así como otras inversiones financieras temporales con un alto grado de liquidez) con relación a las obligaciones presupuestarias y extrapresupuestarias pendientes de pago (minoradas por el volumen de pagos pendientes de aplicación).

Este indicador refleja a 31 de diciembre el porcentaje de deudas presupuestarias y extrapresupuestarias que pueden atenderse con la liquidez inmediatamente disponible. Cuanto mayor sea este porcentaje, menor es el riesgo financiero de la Entidad, si bien un valor excesivo revelará un excedente de liquidez que habrá que colocar.

Ahora bien, dado que habitualmente se considera que el valor del ratio debería situarse en el intervalo 0,70-0,90 niveles superiores pondrían de manifiesto un excedente de tesorería que debería ser objeto de inversión por parte de la Entidad, al objeto de obtener una rentabilidad más adecuada.

En la evolución de este indicador en los ejercicios analizados se observa una caída, en tantos por uno, de 0,7.

- **Índice de solvencia a corto plazo**

Refleja la capacidad que tienen los elementos más líquidos del activo circulante de una Entidad Local para hacer frente a las obligaciones pendientes de pago.

Se obtiene, calculando el porcentaje que suponen los fondos líquidos y los derechos pendientes de cobro netos, con relación a las obligaciones netas pendientes de pago. En el numerador de la expresión se incluyen los fondos líquidos y los derechos pendientes de cobro netos, es decir, deducidos los saldos de dudoso cobro y los cobros pendientes de aplicación. Asimismo, de las obligaciones pendientes de pago, tanto presupuestarias como extrapresupuestarias, se excluyen los pagos pendientes de aplicación.

Este indicador refleja la capacidad que tiene la Entidad Pública a corto plazo para atender el pago de sus deudas.



## *Audiencia de Cuentas de Canarias*

Cuando este indicador presenta valores superiores a 1, existe un Remanente de tesorería total positivo; en caso contrario, será negativo, y habrá que cubrirlo con ingresos presupuestarios del próximo ejercicio.

En la evolución de este indicador en los ejercicios analizados se observa una caída, en tantos por uno, de 0,5.

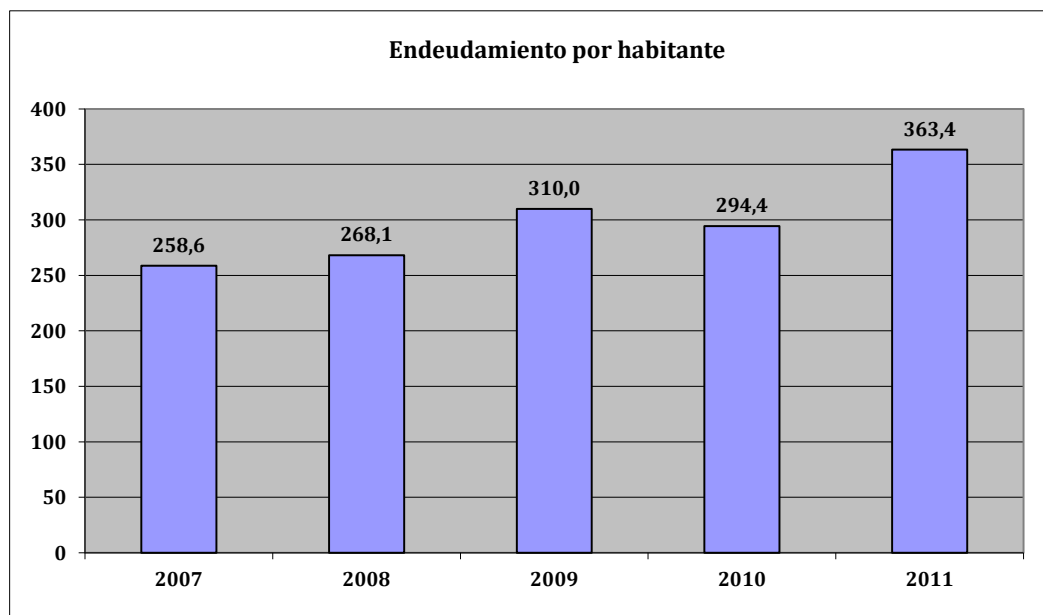

- **Endeudamiento por habitante**

El índice relativo a la deuda per cápita, o endeudamiento por habitante, se obtiene dividiendo la deuda financiera total existente a 31 de diciembre entre el número de habitantes. Este indicador refleja el montante de deuda per cápita, y ha de ser analizado observando su evolución a lo largo del tiempo.

Obviamente, cuanto mayor sea esta ratio, mayor es el nivel de endeudamiento de la Entidad y mayor riesgo de insolvencia se produce.

En la evolución de este indicador en los ejercicios analizados se observa un aumento de 104,8 euros por habitante.



*Audiencia de Cuentas de Canarias*

## **ANÁLISIS ECONÓMICO-FINANCIERO**

La principal fuente de financiación de la Entidad en el ejercicio fue el capítulo 4 (Transferencias corrientes), que alcanzó el 44% de los derechos reconocidos, seguido en importancia del capítulo 1 (Impuestos directos) con el 36,1%.

El principal componente del gasto fue el capítulo 1 (Gastos de personal), que representó el 37,4% de las obligaciones reconocidas. Le sigue el capítulo 2 (Gastos corrientes en bienes y servicios), que supuso el 26,8% del total del gasto.

Las modificaciones netas de crédito para gastos supusieron el 33,8% de los créditos iniciales del Presupuesto, correspondiendo el mayor volumen de las mismas al capítulo 6 (Inversiones reales).

Los grados de ejecución de ingresos y gastos fueron intermedios y altos, respectivamente, en tanto que los niveles de cumplimiento de los cobros y pagos se situaron en, niveles intermedios y reducidos, el 84,1% y 74,4%, respectivamente, habiendo alcanzado la eficacia en la gestión recaudatoria un 79,6%.

Los importes pendientes de cobro en ejercicios cerrados eran elevados.

La carga financiera global alcanzó el 7,1% de los derechos reconocidos netos por operaciones corrientes.

El Resultado presupuestario ajustado fue positivo, debido a que los ingresos generados en el ejercicio fueron suficientes para atender a los gastos, al igual que el Remanente de tesorería para gastos generales.

Santa Cruz de Tenerife, a 12 de noviembre de 2013.

EL PRESIDENTE,

Fdo.: Rafael Díaz Martínez



*Audiencia de Cuentas de Canarias*

**ALEGACIONES AL INFORME PROVISIONAL DE LA FISCALIZACIÓN DE LA  
CUENTA GENERAL DEL EJERCICIO 2011 DEL AYUNTAMIENTO DE  
LAS PALMAS DE GRAN CANARIA**

En el plazo concedido para ello la Entidad no remitió alegaciones al Informe Provisional de Fiscalización.

# INCIDENCIAS

La cuenta 2291 "Otro inmovilizado material" tiene un saldo contrario a su naturaleza.

## Cuenta General del ejercicio 2011 de la Entidad Ayuntamiento Las Palmas de Gran Canaria (Gran Canaria)

Ayuntamiento Las Palmas de Gran Canaria (NIF: P3501700C)
<p><b>14. Aprobación definitiva del Presupuesto.</b></p> <p>La aprobación definitiva del presupuesto se ha realizado con posterioridad al 31 de diciembre del ejercicio anterior, incumpliendo el plazo impuesto por el art. 169.2 del T.R.L.R.H.L., aprobado por R.D. Legislativo 2/2004, de 5 de marzo.</p>
<p><b>16. Elaboración de la Cuenta General.</b></p> <p>La Cuenta general no se ha formado en el plazo legalmente establecido en el art. 212.1 del T.R.L.R.H.L., aprobado por R.D. Legislativo 2/2004, de 5 de marzo.</p>
<p><b>35. Balance. Activo. Activo circulante.</b></p> <p>El epígrafe C) III. Inversiones financieras temporales del activo del "balance" aparece con signo negativo. Errores detectados: ( -9.314,97 ) &lt; 0</p>
<p><b>37. Balance. Activo. Activo circulante.</b></p> <p>El epígrafe C) III.2. Inversiones financieras temporales. Otras inversiones y créditos a corto plazo del activo del "balance" aparece con signo negativo. Errores detectados: ( -9.314,97 ) &lt; 0</p>
<p><b>216. Memoria. Patrimonio entregado al uso general.</b></p> <p>El total del valor del bien del "patrimonio entregado al uso general" de la memoria no coincide con el saldo del epígrafe A) I.6. Patrimonio entregado al uso general del pasivo del "balance". Errores detectados: 0 no es igual a (   -127.135.875,75   )</p>
<p><b>253. Memoria. Fondos propios.</b></p> <p>El saldo final total de los "fondos propios" de la memoria no coincide con el saldo del ejercicio actual del epígrafe A) fondos propios del pasivo del "balance". Errores detectados: 1.054.406.220,17 no es igual a 1.060.243.817,89</p>
<p><b>260. Memoria. Información sobre el endeudamiento. Estado de la deuda. Capitales. Deudas en moneda nacional.</b></p> <p>El total pendiente a 31 de diciembre de las siguientes deudas relacionadas en el "estado de la deuda. Capitales. Deudas en moneda nacional" de la memoria no coincide con el Total pendiente a 1 de enero más las creaciones, deducidas las amortizaciones y otras disminuciones: Errores detectados: IdentDeud=2005/1/9903-BANCO SANTANDER CENTRAL HISPANO, 99.03 REFINANCIADO 4.649.685,91 no es igual a ( 5.186.150,44 + 0 - 536.454,53 ) IdentDeud=2011/1/H2009 - LIQUIDACIÓN NEGATIVA 2009 P.T.E. 26.330.965,19 no es igual a ( 0 + 26.330.965,20 - 0 )</p>
<p><b>314. Memoria. Información presupuestaria. Ejercicio corriente. Presupuesto de gastos. Remanentes de crédito.</b></p> <p>La suma de los remanentes de crédito comprometidos, incorporables y no incorporables, y los remanentes de crédito no comprometidos, incorporables y no incorporables, de los "remanentes de crédito" de la memoria no coincide con el total de los remanentes de crédito de la "liquidación del presupuesto de gastos". Errores detectados:</p>

( 42.037.477,38 + 0 + 25.962.529,79 + 8.010.315,36 ) no es igual a 76.079.494,99
<p><b>346. Memoria. Información presupuestaria. Gastos con financiación afectada. Desviaciones de financiación.</b></p> <p>El total de las desviaciones de financiación del ejercicio negativas de los "gastos con financiación afectada. Desviaciones de financiación" de la memoria no coincide la suma de las desviaciones de financiación del ejercicio con signo negativo de los "gastos con financiación afectada. Información de cada unidad de gasto. D) desviaciones de financiación por agentes" de la memoria. Errores detectados: 35.172.399,06 no es igual a (   -35.135.187,08   )</p>
<p><b>348. Memoria. Información presupuestaria. Gastos con financiación afectada. Desviaciones de financiación.</b></p> <p>El total de las desviaciones de financiación acumuladas negativas de los "gastos con financiación afectada. Desviaciones de financiación" de la memoria no coincide la suma de las desviaciones de financiación acumuladas con signo negativo de los "gastos con financiación afectada. Información de cada unidad de gasto. D) desviaciones de financiación por agentes" de la memoria. Errores detectados: 40.492.467,09 no es igual a (   -40.449.211,64   )</p>
<p><b>370. Contenido de las cuentas anuales. Memoria</b></p> <p>El estado "5.b) Patrimonio entregado al uso general" de la Memoria contiene todos sus campos en blanco o a cero</p>
<p><b>397. Contenido de las cuentas anuales. Memoria</b></p> <p>El estado "15.d) Cuentas corrientes con otros entes públicos" de la Memoria contiene todos sus campos en blanco o a cero</p>
<p><b>452. Contenido de las cuentas anuales. Memoria</b></p> <p>El estado "21.c.1) Coste del servicio por número de habitantes" de la Memoria contiene todos sus campos en blanco o a cero</p>
<p><b>453. Contenido de las cuentas anuales. Memoria</b></p> <p>El estado "21.c.2) Rendimiento del servicio por coste del servicio" de la Memoria contiene todos sus campos en blanco o a cero</p>
<p><b>454. Contenido de las cuentas anuales. Memoria</b></p> <p>El estado "21.c.3) Coste del servicio por número de prestaciones" de la Memoria contiene todos sus campos en blanco o a cero</p>
<p><b>455. Contenido de las cuentas anuales. Memoria</b></p> <p>El estado "21.c.4) Coste del servicio por coste estimado del servicio" de la Memoria contiene todos sus campos en blanco o a cero</p>
<p><b>456. Contenido de las cuentas anuales. Memoria</b></p> <p>El estado "21.c.5) Número de empleados del servicio por número de habitantes" de la Memoria contiene todos sus campos en blanco o a cero</p>
<p><b>457. Contenido de las cuentas anuales. Memoria</b></p> <p>El estado "21.c.6) Número de prestaciones realizadas por número de prestaciones previstas" de la Memoria contiene todos sus campos en blanco o a cero</p>
<p><b>458. Contenido de las cuentas anuales. Memoria</b></p> <p>El estado "21.c.7) Número de prestaciones realizadas por número de habitantes" de la Memoria contiene todos sus campos en blanco o a cero</p>
<p><b>461. Contenido de las cuentas anuales. Memoria</b></p> <p>No se ha cumplimentado la información del punto "1.a) Población oficial y otros datos de carácter socioeconómico" de la Memoria</p>
<p><b>464. Contenido de las cuentas anuales. Memoria</b></p> <p>No se ha cumplimentado la información del punto "1.d) Estructura organizativa de la entidad a nivel político y administrativo" de la Memoria</p>
<p><b>465. Contenido de las cuentas anuales. Memoria</b></p> <p>No se ha cumplimentado la información del punto "1.e) Número medio de empleados en el ejercicio, tanto funcionarios como personal laboral" de la Memoria</p>

<p><b>466. Contenido de las cuentas anuales. Memoria</b></p> <p>No se ha cumplimentado la información del punto "1.f) Entidades dependientes y su actividad" de la Memoria</p>
<p><b>467. Contenido de las cuentas anuales. Memoria</b></p> <p>No se ha cumplimentado la información del punto "1.g) Entidades públicas participadas y su actividad" de la Memoria</p>
<p><b>468. Contenido de las cuentas anuales. Memoria</b></p> <p>No se ha cumplimentado la información del punto "1.h) Fundaciones en las que el sujeto contable forma parte de su patronato" de la Memoria</p>
<p><b>469. Contenido de las cuentas anuales. Memoria</b></p> <p>No se ha cumplimentado la información del punto "1.i) Principales fuentes de financiación de la entidad y su importancia relativa" de la Memoria</p>
<p><b>470. Contenido de las cuentas anuales. Memoria</b></p> <p>No se ha cumplimentado la información del punto "2. Gestión indirecta de servicios públicos" de la Memoria</p>
<p><b>471. Contenido de las cuentas anuales. Memoria</b></p> <p>No se ha cumplimentado la información del punto "3.a.1) Principios contables públicos no aplicados por interferir en el objetivo de la imagen fiel e incidencia" de la Memoria</p>
<p><b>472. Contenido de las cuentas anuales. Memoria</b></p> <p>No se ha cumplimentado la información del punto "3.a.2) Principios contables aplicados distintos de los principios contables públicos" de la Memoria</p>
<p><b>473. Contenido de las cuentas anuales. Memoria</b></p> <p>No se ha cumplimentado la información del punto "3.b.1) Explicación de las causas que impiden la comparación de las cuentas anuales del ejercicio con las del precedente" de la Memoria</p>
<p><b>474. Contenido de las cuentas anuales. Memoria</b></p> <p>No se ha cumplimentado la información del punto "3.b.2) Explicación de la adaptación de los importes del ejercicio precedente para facilitar la comparación" de la Memoria</p>
<p><b>475. Contenido de las cuentas anuales. Memoria</b></p> <p>No se ha cumplimentado la información del punto "3.c) Razones e incidencias en las cuentas anuales de los cambios en los criterios de contabilización" de la Memoria</p>
<p><b>476. Contenido de las cuentas anuales. Memoria</b></p> <p>No se ha cumplimentado la información del punto "4.a) Inmovilizado inmaterial" de la Memoria</p>
<p><b>477. Contenido de las cuentas anuales. Memoria</b></p> <p>No se ha cumplimentado la información del punto "4.b) Inmovilizado material" de la Memoria</p>
<p><b>478. Contenido de las cuentas anuales. Memoria</b></p> <p>No se ha cumplimentado la información del punto "4.c) Inversiones financieras" de la Memoria</p>
<p><b>480. Contenido de las cuentas anuales. Memoria</b></p> <p>No se ha cumplimentado la información del punto "4.e) Provisiones para riesgos y gastos" de la Memoria</p>
<p><b>481. Contenido de las cuentas anuales. Memoria</b></p> <p>No se ha cumplimentado la información del punto "4.f) Deudas" de la Memoria</p>
<p><b>482. Contenido de las cuentas anuales. Memoria</b></p> <p>No se ha cumplimentado la información del punto "4.g) Provisiones para insolvencias" de la Memoria</p>



<b>483. Contenido de las cuentas anuales. Memoria</b> No se ha cumplimentado la información descriptiva del punto "5.a) Inversiones destinadas al uso general" de la Memoria
<b>484. Contenido de las cuentas anuales. Memoria</b> No se ha cumplimentado la información descriptiva del punto "5.b) Patrimonio entregado al uso general" de la Memoria
<b>485. Contenido de las cuentas anuales. Memoria</b> No se ha cumplimentado la información descriptiva del punto "6. Inmovilizaciones inmateriales" de la Memoria
<b>486. Contenido de las cuentas anuales. Memoria</b> No se ha cumplimentado la información descriptiva del punto "7.a) Inmovilizaciones materiales" de la Memoria
<b>487. Contenido de las cuentas anuales. Memoria</b> No se ha cumplimentado la información descriptiva del punto "7.b) Bienes en régimen de cesión temporal" de la Memoria
<b>488. Contenido de las cuentas anuales. Memoria</b> No se ha cumplimentado la información descriptiva del punto "7.c) Bienes en régimen de adscripción" de la Memoria
<b>489. Contenido de las cuentas anuales. Memoria</b> No se ha cumplimentado la información descriptiva del punto "7.d) Bienes afectos a garantías" de la Memoria
<b>490. Contenido de las cuentas anuales. Memoria</b> No se ha cumplimentado la información descriptiva del punto "8. Inversiones gestionadas" de la Memoria
<b>491. Contenido de las cuentas anuales. Memoria</b> No se ha cumplimentado la información descriptiva del punto "9. Patrimonio público del suelo" de la Memoria
<b>492. Contenido de las cuentas anuales. Memoria</b> No se ha cumplimentado la información descriptiva del punto "10.a) Inversiones financieras" de la Memoria
<b>493. Contenido de las cuentas anuales. Memoria</b> No se ha cumplimentado la información descriptiva del punto "10.b) Préstamos singulares significativos" de la Memoria
<b>494. Contenido de las cuentas anuales. Memoria</b> No se ha cumplimentado la información descriptiva del punto "11. Existencias" de la Memoria
<b>495. Contenido de las cuentas anuales. Memoria</b> No se ha cumplimentado la información descriptiva del punto "12.a) Tesorería" de la Memoria
<b>496. Contenido de las cuentas anuales. Memoria</b> No se ha cumplimentado la información descriptiva del punto "12.b) Estado de conciliación bancaria" de la Memoria
<b>497. Contenido de las cuentas anuales. Memoria</b> No se ha cumplimentado la información descriptiva del punto "13. Fondos propios" de la Memoria
<b>498. Contenido de las cuentas anuales. Memoria</b> No se ha cumplimentado la información descriptiva del punto "14. Endeudamiento" de la Memoria
<b>499. Contenido de las cuentas anuales. Memoria</b> No se ha cumplimentado la información descriptiva del punto "15. Administración de recursos por cuenta de otros entes públicos" de la Memoria
<b>500. Contenido de las cuentas anuales. Memoria</b>

No se ha cumplimentado la información descriptiva del punto "16. Operaciones no presupuestarias de tesorería" de la Memoria
<b>501. Contenido de las cuentas anuales. Memoria</b> No se ha cumplimentado la información descriptiva del punto "17.a) Subvenciones recibidas pendientes de justificar" de la Memoria
<b>502. Contenido de las cuentas anuales. Memoria</b> No se ha cumplimentado la información descriptiva del punto "17.b) Transferencias y subvenciones concedidas significativas" de la Memoria
<b>503. Contenido de las cuentas anuales. Memoria</b> No se ha cumplimentado la información descriptiva del punto "17.c) Otras circunstancias de carácter sustantivo" de la Memoria
<b>504. Contenido de las cuentas anuales. Memoria</b> No se ha cumplimentado la información descriptiva del punto "18. Valores recibidos en depósito" de la Memoria
<b>505. Contenido de las cuentas anuales. Memoria</b> No se ha cumplimentado la información descriptiva del punto "19. Cuadro de financiación" de la Memoria
<b>506. Contenido de las cuentas anuales. Memoria</b> No se ha cumplimentado la información descriptiva del punto "20.a) Información presupuestaria del ejercicio corriente" de la Memoria
<b>508. Contenido de las cuentas anuales. Memoria</b> No se ha cumplimentado la información descriptiva del punto "20.c) Información presupuestaria de ejercicios posteriores" de la Memoria
<b>509. Contenido de las cuentas anuales. Memoria</b> No se ha cumplimentado la información descriptiva del punto "20.d) Gastos con financiación afectada" de la Memoria
<b>510. Contenido de las cuentas anuales. Memoria</b> No se ha cumplimentado la información descriptiva del punto "20.e) Remanente de tesorería" de la Memoria
<b>511. Contenido de las cuentas anuales. Memoria</b> No se ha cumplimentado la información descriptiva del punto "21. Indicadores" de la Memoria
<b>512. Contenido de las cuentas anuales. Memoria</b> No se ha cumplimentado la información del punto "22. Acontecimientos posteriores al cierre" de la Memoria
<b>Sociedad Mercantil Sociedad Municipal de Gestion Urbanistica de Las Palmas de Gran Canaria, S.A. (NIF: A35660844)</b>
<b>7. Flujo de Efectivo. General</b> El importe del punto "E. Aumento/Disminución neta del efectivo o equivalentes" del Estado de Flujos de Efectivo no coincide con la suma de los puntos "A. Flujos de efectivo de las actividades de explotación", "B. Flujos de efectivo de las actividades de inversión", "C. Flujos de efectivo de las actividades de financiación" y "D. Efecto de las variaciones de los tipos de cambio". Errores detectados: 386.904,12 no es igual a ( 4.441.316,02 + -376,00 + -4.033.401,93 + 0 )
<b>Organismo Autónomo Instituto Municipal Deporte (NIF: P3500013B)</b>
<b>314. Memoria. Información presupuestaria. Ejercicio corriente. Presupuesto de gastos. Remanentes de crédito.</b> La suma de los remanentes de crédito comprometidos, incorporables y no incorporables, y los remanentes de crédito no comprometidos, incorporables y no incorporables, de los "remanentes de crédito" de la memoria no coincide con el total de los remanentes de crédito de la "liquidación del presupuesto de gastos". Errores detectados: ( 151.340,51 + 0 + 128.744,46 + 572.435,15 ) no es igual a 876.554,77
<b>370. Contenido de las cuentas anuales. Memoria</b>

El estado "5.b) Patrimonio entregado al uso general" de la Memoria contiene todos sus campos en blanco o a cero
<b>373. Contenido de las cuentas anuales. Memoria</b> El estado "7.b) Bienes en régimen de cesión temporal" de la Memoria contiene todos sus campos en blanco o a cero
<b>374. Contenido de las cuentas anuales. Memoria</b> El estado "7.c) Bienes en régimen de adscripción" de la Memoria contiene todos sus campos en blanco o a cero
<b>375. Contenido de las cuentas anuales. Memoria</b> El estado "7.d) Bienes afectos a garantías" de la Memoria contiene todos sus campos en blanco o a cero
<b>384. Contenido de las cuentas anuales. Memoria</b> El estado "14.a.1.1) Estado de la deuda. Capitales en moneda nacional" de la Memoria contiene todos sus campos en blanco o a cero
<b>385. Contenido de las cuentas anuales. Memoria</b> El estado "14.a.1.2) Estado de la deuda. Capitales en moneda distinta del euro" de la Memoria contiene todos sus campos en blanco o a cero
<b>386. Contenido de las cuentas anuales. Memoria</b> El estado "14.a.2.1) Estado de la deuda. Intereses explícitos en moneda nacional" de la Memoria contiene todos sus campos en blanco o a cero
<b>387. Contenido de las cuentas anuales. Memoria</b> El estado "14.a.2.2) Estado de la deuda. Intereses explícitos en moneda distinta del euro" de la Memoria contiene todos sus campos en blanco o a cero
<b>390. Contenido de las cuentas anuales. Memoria</b> El estado "14.b.1) Resultado de las operaciones de intercambio financiero de divisas" de la Memoria contiene todos sus campos en blanco o a cero
<b>391. Contenido de las cuentas anuales. Memoria</b> El estado "14.b.2) Resultado de las operaciones de intercambio financiero de intereses" de la Memoria contiene todos sus campos en blanco o a cero
<b>392. Contenido de las cuentas anuales. Memoria</b> El estado "14.c.1) Avales concedidos" de la Memoria contiene todos sus campos en blanco o a cero
<b>393. Contenido de las cuentas anuales. Memoria</b> El estado "14.c.2) Avales reintegrados" de la Memoria contiene todos sus campos en blanco o a cero
<b>401. Contenido de las cuentas anuales. Memoria</b> El estado "16.d) Partidas pendientes de aplicación. Pagos" de la Memoria contiene todos sus campos en blanco o a cero
<b>413. Contenido de las cuentas anuales. Memoria</b> El estado "20.a.2.1) Proceso de gestión. Derechos anulados (ejercicio corriente)" de la Memoria contiene todos sus campos en blanco o a cero
<b>414. Contenido de las cuentas anuales. Memoria</b> El estado "20.a.2.2) Proceso de gestión. Derechos cancelados (ejercicio corriente)" de la Memoria contiene todos sus campos en blanco o a cero
<b>416. Contenido de las cuentas anuales. Memoria</b> El estado "20.a.2.4) Devoluciones de ingresos (ejercicio corriente)" de la Memoria contiene todos sus campos en blanco o a cero
<b>421. Contenido de las cuentas anuales. Memoria</b>

El estado "20.b.3) Variación de resultados presupuestarios de ejercicios anteriores (ejercicios cerrados)" de la Memoria contiene todos sus campos en blanco o a cero
<b>422. Contenido de las cuentas anuales. Memoria</b> El estado "20.c.1) Compromisos de gasto (ejercicios posteriores)" de la Memoria contiene todos sus campos en blanco o a cero
<b>423. Contenido de las cuentas anuales. Memoria</b> El estado "20.c.2) Compromisos de ingreso (ejercicios posteriores)" de la Memoria contiene todos sus campos en blanco o a cero
<b>424. Contenido de las cuentas anuales. Memoria</b> El estado "20.d.1) Desviaciones de financiación" de la Memoria contiene todos sus campos en blanco o a cero
<b>463. Contenido de las cuentas anuales. Memoria</b> No se ha cumplimentado la información del punto "1.c) Entidad de la que depende" de la Memoria
<b>464. Contenido de las cuentas anuales. Memoria</b> No se ha cumplimentado la información del punto "1.d) Estructura organizativa de la entidad a nivel político y administrativo" de la Memoria
<b>465. Contenido de las cuentas anuales. Memoria</b> No se ha cumplimentado la información del punto "1.e) Número medio de empleados en el ejercicio, tanto funcionarios como personal laboral" de la Memoria
<b>469. Contenido de las cuentas anuales. Memoria</b> No se ha cumplimentado la información del punto "1.i) Principales fuentes de financiación de la entidad y su importancia relativa" de la Memoria
<b>470. Contenido de las cuentas anuales. Memoria</b> No se ha cumplimentado la información del punto "2. Gestión indirecta de servicios públicos" de la Memoria
<b>471. Contenido de las cuentas anuales. Memoria</b> No se ha cumplimentado la información del punto "3.a.1) Principios contables públicos no aplicados por interferir en el objetivo de la imagen fiel e incidencia" de la Memoria
<b>472. Contenido de las cuentas anuales. Memoria</b> No se ha cumplimentado la información del punto "3.a.2) Principios contables aplicados distintos de los principios contables públicos" de la Memoria
<b>473. Contenido de las cuentas anuales. Memoria</b> No se ha cumplimentado la información del punto "3.b .1) Explicación de las causas que impiden la comparación de las cuentas anuales del ejercicio con las del precedente" de la Memoria
<b>474. Contenido de las cuentas anuales. Memoria</b> No se ha cumplimentado la información del punto "3.b .2) Explicación de la adaptación de los importes del ejercicio precedente para facilitar la comparación" de la Memoria
<b>475. Contenido de las cuentas anuales. Memoria</b> No se ha cumplimentado la información del punto "3.c) Razones e incidencias en las cuentas anuales de los cambios en los criterios de contabilización" de la Memoria
<b>476. Contenido de las cuentas anuales. Memoria</b> No se ha cumplimentado la información del punto "4.a) Inmovilizado inmaterial" de la Memoria
<b>477. Contenido de las cuentas anuales. Memoria</b> No se ha cumplimentado la información del punto "4.b) Inmovilizado material" de la Memoria
<b>478. Contenido de las cuentas anuales. Memoria</b>

No se ha cumplimentado la información del punto "4.c) Inversiones financieras" de la Memoria
<b>480. Contenido de las cuentas anuales. Memoria</b> No se ha cumplimentado la información del punto "4.e) Provisiones para riesgos y gastos" de la Memoria
<b>481. Contenido de las cuentas anuales. Memoria</b> No se ha cumplimentado la información del punto "4.f) Deudas" de la Memoria
<b>482. Contenido de las cuentas anuales. Memoria</b> No se ha cumplimentado la información del punto "4.g) Provisiones para insolvencias" de la Memoria
<b>483. Contenido de las cuentas anuales. Memoria</b> No se ha cumplimentado la información descriptiva del punto "5.a) Inversiones destinadas al uso general" de la Memoria
<b>485. Contenido de las cuentas anuales. Memoria</b> No se ha cumplimentado la información descriptiva del punto "6. Inmovilizaciones inmateriales" de la Memoria
<b>486. Contenido de las cuentas anuales. Memoria</b> No se ha cumplimentado la información descriptiva del punto "7.a) Inmovilizaciones materiales" de la Memoria
<b>487. Contenido de las cuentas anuales. Memoria</b> No se ha cumplimentado la información descriptiva del punto "7.b) Bienes en régimen de cesión temporal" de la Memoria
<b>488. Contenido de las cuentas anuales. Memoria</b> No se ha cumplimentado la información descriptiva del punto "7.c) Bienes en régimen de adscripción" de la Memoria
<b>489. Contenido de las cuentas anuales. Memoria</b> No se ha cumplimentado la información descriptiva del punto "7.d) Bienes afectos a garantías" de la Memoria
<b>492. Contenido de las cuentas anuales. Memoria</b> No se ha cumplimentado la información descriptiva del punto "10.a) Inversiones financieras" de la Memoria
<b>493. Contenido de las cuentas anuales. Memoria</b> No se ha cumplimentado la información descriptiva del punto "10.b) Préstamos singulares significativos" de la Memoria
<b>495. Contenido de las cuentas anuales. Memoria</b> No se ha cumplimentado la información descriptiva del punto "12.a) Tesorería" de la Memoria
<b>496. Contenido de las cuentas anuales. Memoria</b> No se ha cumplimentado la información descriptiva del punto "12.b) Estado de conciliación bancaria" de la Memoria
<b>497. Contenido de las cuentas anuales. Memoria</b> No se ha cumplimentado la información descriptiva del punto "13. Fondos propios" de la Memoria
<b>498. Contenido de las cuentas anuales. Memoria</b> No se ha cumplimentado la información descriptiva del punto "14. Endeudamiento" de la Memoria
<b>499. Contenido de las cuentas anuales. Memoria</b> No se ha cumplimentado la información descriptiva del punto "15. Administración de recursos por cuenta de otros entes públicos" de la Memoria
<b>500. Contenido de las cuentas anuales. Memoria</b> No se ha cumplimentado la información descriptiva del punto "16. Operaciones no presupuestarias de tesorería" de la Memoria
<b>501. Contenido de las cuentas anuales. Memoria</b>

No se ha cumplimentado la información descriptiva del punto "17.a) Subvenciones recibidas pendientes de justificar" de la Memoria
<b>502. Contenido de las cuentas anuales. Memoria</b> No se ha cumplimentado la información descriptiva del punto "17.b) Transferencias y subvenciones concedidas significativas" de la Memoria
<b>503. Contenido de las cuentas anuales. Memoria</b> No se ha cumplimentado la información descriptiva del punto "17.c) Otras circunstancias de carácter sustantivo" de la Memoria
<b>504. Contenido de las cuentas anuales. Memoria</b> No se ha cumplimentado la información descriptiva del punto "18. Valores recibidos en depósito" de la Memoria
<b>505. Contenido de las cuentas anuales. Memoria</b> No se ha cumplimentado la información descriptiva del punto "19. Cuadro de financiación" de la Memoria
<b>506. Contenido de las cuentas anuales. Memoria</b> No se ha cumplimentado la información descriptiva del punto "20.a) Información presupuestaria del ejercicio corriente" de la Memoria
<b>508. Contenido de las cuentas anuales. Memoria</b> No se ha cumplimentado la información descriptiva del punto "20.c) Información presupuestaria de ejercicios posteriores" de la Memoria
<b>509. Contenido de las cuentas anuales. Memoria</b> No se ha cumplimentado la información descriptiva del punto "20.d) Gastos con financiación afectada" de la Memoria
<b>510. Contenido de las cuentas anuales. Memoria</b> No se ha cumplimentado la información descriptiva del punto "20.e) Remanente de tesorería" de la Memoria
<b>511. Contenido de las cuentas anuales. Memoria</b> No se ha cumplimentado la información descriptiva del punto "21. Indicadores" de la Memoria
<b>512. Contenido de las cuentas anuales. Memoria</b> No se ha cumplimentado la información del punto "22. Acontecimientos posteriores al cierre" de la Memoria
<b>Sociedad Mercantil Promoción Ciudad de Las Palmas de Gran Canaria, S.A. (NIF: A35250737)</b>
<b>1. Balance. Activo/Pasivo.</b> El importe total del Activo del Balance no coincide con el total del Patrimonio Neto + Pasivo. Errores detectados: 0 no es igual a 1.614.660,24
<b>3. Contenido de las cuentas anuales.</b> El Estado de Cambios en el Patrimonio Neto de la Sociedad tiene todos los campos en blanco o con cero.
<b>5. Contenido de las cuentas anuales</b> La Cuenta General de la entidad local no contiene, para esta Sociedad Mercantil, la siguiente documentación: Estados de cambio en el patrimonio neto (PDF)
<b>9. Balance. Patrimonio Neto</b> El total del "Patrimonio Neto" del Balance no coincide con el total del punto "E. Saldo, final del año 200X" del Estado de Cambios en el Patrimonio Neto Errores detectados: ( -1.282.631,11 ) no es igual a 0
<b>Organismo Autónomo Instituto Municipal Formación y Empleo (NIF: P3500014J)</b>

<p><b>209. Liquidación del Presupuesto. Resultado presupuestario.</b></p> <p>El importe de las desviaciones de financiación positivas del ejercicio del "resultado presupuestario" no coincide con el total de las desviaciones de financiación del ejercicio positivas de los "gastos con financiación afectada" de la memoria.</p> <p>Errores detectados: 1.497.869,04 no es igual a 1.465.828,14</p>
<p><b>210. Liquidación del Presupuesto. Resultado presupuestario.</b></p> <p>El importe de las desviaciones de financiación negativas del ejercicio del "resultado presupuestario" no coincide con el total de las desviaciones de financiación del ejercicio negativas de los "gastos con financiación afectada" de la memoria.</p> <p>Errores detectados: 3.442.399,74 no es igual a 3.426.900,19</p>
<p><b>248. Memoria. Tesorería.</b></p> <p>El saldo inicial total de "tesorería" de la memoria no coincide con el saldo del ejercicio anterior del epígrafe C) III. Tesorería del activo del "balance".</p> <p>Errores detectados: 2.985.052,81 no es igual a 2.991.124,16</p>
<p><b>253. Memoria. Fondos propios.</b></p> <p>El saldo final total de los "fondos propios" de la memoria no coincide con el saldo del ejercicio actual del epígrafe A) fondos propios del pasivo del "balance".</p> <p>Errores detectados: 8.156.777,05 no es igual a 6.233.689,78</p>
<p><b>362. Memoria. Información presupuestaria. Remanente de tesorería.</b></p> <p>El importe del exceso de financiación afectada del "remanente de tesorería" de la memoria no coincide con el total de las desviaciones de financiación acumuladas positivas de los "gastos con financiación afectada. Desviaciones de financiación" de la memoria.</p> <p>Errores detectados: 319.925,56 no es igual a 398.043,89</p>
<p><b>369. Contenido de las cuentas anuales. Memoria</b></p> <p>El estado "5.a) Inversiones destinadas al uso general" de la Memoria contiene todos sus campos en blanco o a cero</p>
<p><b>370. Contenido de las cuentas anuales. Memoria</b></p> <p>El estado "5.b) Patrimonio entregado al uso general" de la Memoria contiene todos sus campos en blanco o a cero</p>
<p><b>373. Contenido de las cuentas anuales. Memoria</b></p> <p>El estado "7.b) Bienes en régimen de cesión temporal" de la Memoria contiene todos sus campos en blanco o a cero</p>
<p><b>375. Contenido de las cuentas anuales. Memoria</b></p> <p>El estado "7.d) Bienes afectos a garantías" de la Memoria contiene todos sus campos en blanco o a cero</p>
<p><b>378. Contenido de las cuentas anuales. Memoria</b></p> <p>El estado "10.a) Inversiones financieras" de la Memoria contiene todos sus campos en blanco o a cero</p>
<p><b>384. Contenido de las cuentas anuales. Memoria</b></p> <p>El estado "14.a.1.1) Estado de la deuda. Capitales en moneda nacional" de la Memoria contiene todos sus campos en blanco o a cero</p>
<p><b>385. Contenido de las cuentas anuales. Memoria</b></p> <p>El estado "14.a.1.2) Estado de la deuda. Capitales en moneda distinta del euro" de la Memoria contiene todos sus campos en blanco o a cero</p>
<p><b>386. Contenido de las cuentas anuales. Memoria</b></p> <p>El estado "14.a.2.1) Estado de la deuda. Intereses explícitos en moneda nacional" de la Memoria contiene todos sus campos en blanco o a cero</p>

<p><b>387. Contenido de las cuentas anuales. Memoria</b></p> <p>El estado "14.a.2.2) Estado de la deuda. Intereses explícitos en moneda distinta del euro" de la Memoria contiene todos sus campos en blanco o a cero</p>
<p><b>390. Contenido de las cuentas anuales. Memoria</b></p> <p>El estado "14.b.1) Resultado de las operaciones de intercambio financiero de divisas" de la Memoria contiene todos sus campos en blanco o a cero</p>
<p><b>391. Contenido de las cuentas anuales. Memoria</b></p> <p>El estado "14.b.2) Resultado de las operaciones de intercambio financiero de intereses" de la Memoria contiene todos sus campos en blanco o a cero</p>
<p><b>392. Contenido de las cuentas anuales. Memoria</b></p> <p>El estado "14.c.1) Avales concedidos" de la Memoria contiene todos sus campos en blanco o a cero</p>
<p><b>393. Contenido de las cuentas anuales. Memoria</b></p> <p>El estado "14.c.2) Avales reintegrados" de la Memoria contiene todos sus campos en blanco o a cero</p>
<p><b>398. Contenido de las cuentas anuales. Memoria</b></p> <p>El estado "16.a) Deudores" de la Memoria contiene todos sus campos en blanco o a cero</p>
<p><b>401. Contenido de las cuentas anuales. Memoria</b></p> <p>El estado "16.d) Partidas pendientes de aplicación. Pagos" de la Memoria contiene todos sus campos en blanco o a cero</p>
<p><b>414. Contenido de las cuentas anuales. Memoria</b></p> <p>El estado "20.a.2.2) Proceso de gestión. Derechos cancelados (ejercicio corriente)" de la Memoria contiene todos sus campos en blanco o a cero</p>
<p><b>422. Contenido de las cuentas anuales. Memoria</b></p> <p>El estado "20.c.1) Compromisos de gasto (ejercicios posteriores)" de la Memoria contiene todos sus campos en blanco o a cero</p>
<p><b>423. Contenido de las cuentas anuales. Memoria</b></p> <p>El estado "20.c.2) Compromisos de ingreso (ejercicios posteriores)" de la Memoria contiene todos sus campos en blanco o a cero</p>
<p><b>463. Contenido de las cuentas anuales. Memoria</b></p> <p>No se ha cumplimentado la información del punto "1.c) Entidad de la que depende" de la Memoria</p>
<p><b>464. Contenido de las cuentas anuales. Memoria</b></p> <p>No se ha cumplimentado la información del punto "1.d) Estructura organizativa de la entidad a nivel político y administrativo" de la Memoria</p>
<p><b>465. Contenido de las cuentas anuales. Memoria</b></p> <p>No se ha cumplimentado la información del punto "1.e) Número medio de empleados en el ejercicio, tanto funcionarios como personal laboral" de la Memoria</p>
<p><b>466. Contenido de las cuentas anuales. Memoria</b></p> <p>No se ha cumplimentado la información del punto "1.f) Entidades dependientes y su actividad" de la Memoria</p>
<p><b>467. Contenido de las cuentas anuales. Memoria</b></p> <p>No se ha cumplimentado la información del punto "1.g) Entidades públicas participadas y su actividad" de la Memoria</p>
<p><b>468. Contenido de las cuentas anuales. Memoria</b></p> <p>No se ha cumplimentado la información del punto "1.h) Fundaciones en las que el sujeto contable forma parte de su patronato" de la Memoria</p>



<p><b>469. Contenido de las cuentas anuales. Memoria</b></p> <p>No se ha cumplimentado la información del punto "1.i) Principales fuentes de financiación de la entidad y su importancia relativa" de la Memoria</p>
<p><b>470. Contenido de las cuentas anuales. Memoria</b></p> <p>No se ha cumplimentado la información del punto "2. Gestión indirecta de servicios públicos" de la Memoria</p>
<p><b>471. Contenido de las cuentas anuales. Memoria</b></p> <p>No se ha cumplimentado la información del punto "3.a.1) Principios contables públicos no aplicados por interferir en el objetivo de la imagen fiel e incidencia" de la Memoria</p>
<p><b>472. Contenido de las cuentas anuales. Memoria</b></p> <p>No se ha cumplimentado la información del punto "3.a.2) Principios contables aplicados distintos de los principios contables públicos" de la Memoria</p>
<p><b>473. Contenido de las cuentas anuales. Memoria</b></p> <p>No se ha cumplimentado la información del punto "3.b .1) Explicación de las causas que impiden la comparación de las cuentas anuales del ejercicio con las del precedente" de la Memoria</p>
<p><b>474. Contenido de las cuentas anuales. Memoria</b></p> <p>No se ha cumplimentado la información del punto "3.b .2) Explicación de la adaptación de los importes del ejercicio precedente para facilitar la comparación" de la Memoria</p>
<p><b>475. Contenido de las cuentas anuales. Memoria</b></p> <p>No se ha cumplimentado la información del punto "3.c) Razones e incidencias en las cuentas anuales de los cambios en los criterios de contabilización" de la Memoria</p>
<p><b>476. Contenido de las cuentas anuales. Memoria</b></p> <p>No se ha cumplimentado la información del punto "4.a) Inmovilizado inmaterial" de la Memoria</p>
<p><b>477. Contenido de las cuentas anuales. Memoria</b></p> <p>No se ha cumplimentado la información del punto "4.b) Inmovilizado material" de la Memoria</p>
<p><b>478. Contenido de las cuentas anuales. Memoria</b></p> <p>No se ha cumplimentado la información del punto "4.c) Inversiones financieras" de la Memoria</p>
<p><b>480. Contenido de las cuentas anuales. Memoria</b></p> <p>No se ha cumplimentado la información del punto "4.e) Provisiones para riesgos y gastos" de la Memoria</p>
<p><b>481. Contenido de las cuentas anuales. Memoria</b></p> <p>No se ha cumplimentado la información del punto "4.f) Deudas" de la Memoria</p>
<p><b>482. Contenido de las cuentas anuales. Memoria</b></p> <p>No se ha cumplimentado la información del punto "4.g) Provisiones para insolvencias" de la Memoria</p>
<p><b>483. Contenido de las cuentas anuales. Memoria</b></p> <p>No se ha cumplimentado la información descriptiva del punto "5.a) Inversiones destinadas al uso general" de la Memoria</p>
<p><b>485. Contenido de las cuentas anuales. Memoria</b></p> <p>No se ha cumplimentado la información descriptiva del punto "6. Inmovilizaciones inmateriales" de la Memoria</p>
<p><b>486. Contenido de las cuentas anuales. Memoria</b></p> <p>No se ha cumplimentado la información descriptiva del punto "7.a) Inmovilizaciones materiales" de la Memoria</p>
<p><b>487. Contenido de las cuentas anuales. Memoria</b></p>

No se ha cumplimentado la información descriptiva del punto "7.b) Bienes en régimen de cesión temporal" de la Memoria
<b>488. Contenido de las cuentas anuales. Memoria</b> No se ha cumplimentado la información descriptiva del punto "7.c) Bienes en régimen de adscripción" de la Memoria
<b>489. Contenido de las cuentas anuales. Memoria</b> No se ha cumplimentado la información descriptiva del punto "7.d) Bienes afectos a garantías" de la Memoria
<b>492. Contenido de las cuentas anuales. Memoria</b> No se ha cumplimentado la información descriptiva del punto "10.a) Inversiones financieras" de la Memoria
<b>493. Contenido de las cuentas anuales. Memoria</b> No se ha cumplimentado la información descriptiva del punto "10.b) Préstamos singulares significativos" de la Memoria
<b>496. Contenido de las cuentas anuales. Memoria</b> No se ha cumplimentado la información descriptiva del punto "12.b) Estado de conciliación bancaria" de la Memoria
<b>497. Contenido de las cuentas anuales. Memoria</b> No se ha cumplimentado la información descriptiva del punto "13. Fondos propios" de la Memoria
<b>498. Contenido de las cuentas anuales. Memoria</b> No se ha cumplimentado la información descriptiva del punto "14. Endeudamiento" de la Memoria
<b>500. Contenido de las cuentas anuales. Memoria</b> No se ha cumplimentado la información descriptiva del punto "16. Operaciones no presupuestarias de tesorería" de la Memoria
<b>501. Contenido de las cuentas anuales. Memoria</b> No se ha cumplimentado la información descriptiva del punto "17.a) Subvenciones recibidas pendientes de justificar" de la Memoria
<b>503. Contenido de las cuentas anuales. Memoria</b> No se ha cumplimentado la información descriptiva del punto "17.c) Otras circunstancias de carácter sustantivo" de la Memoria
<b>504. Contenido de las cuentas anuales. Memoria</b> No se ha cumplimentado la información descriptiva del punto "18. Valores recibidos en depósito" de la Memoria
<b>505. Contenido de las cuentas anuales. Memoria</b> No se ha cumplimentado la información descriptiva del punto "19. Cuadro de financiación" de la Memoria
<b>506. Contenido de las cuentas anuales. Memoria</b> No se ha cumplimentado la información descriptiva del punto "20.a) Información presupuestaria del ejercicio corriente" de la Memoria
<b>508. Contenido de las cuentas anuales. Memoria</b> No se ha cumplimentado la información descriptiva del punto "20.c) Información presupuestaria de ejercicios posteriores" de la Memoria
<b>509. Contenido de las cuentas anuales. Memoria</b> No se ha cumplimentado la información descriptiva del punto "20.d) Gastos con financiación afectada" de la Memoria
<b>510. Contenido de las cuentas anuales. Memoria</b> No se ha cumplimentado la información descriptiva del punto "20.e) Remanente de tesorería" de la Memoria
<b>511. Contenido de las cuentas anuales. Memoria</b> No se ha cumplimentado la información descriptiva del punto "21. Indicadores" de la Memoria

**512. Contenido de las cuentas anuales. Memoria**

No se ha cumplimentado la información del punto "22. Acontecimientos posteriores al cierre" de la Memoria

**Organismo Autónomo Agencia Local Gestora de la Energía de Las Palmas de Gran Canaria (NIF: Q3500381C)**

**252. Memoria. Fondos propios.**

El saldo final de las siguientes cuentas relacionadas en los "fondos propios" de la memoria no coincide con la suma del saldo inicial, las entradas o dotaciones y los aumentos por transferencias o traspaso de otra cuenta, deducidas las salidas, bajas o reducciones y las disminuciones por transferencias o traspaso a otra cuenta:

Errores detectados:

NumCuenta=1290 ( -30.946,70 ) no es igual a ( -30.946,70 + 0 + 30.946,70 - 0 - 0 )

**253. Memoria. Fondos propios.**

El saldo final total de los "fondos propios" de la memoria no coincide con el saldo del ejercicio actual del epígrafe A) fondos propios del pasivo del "balance".

Errores detectados:

349.437,65 no es igual a 535.835,32

**369. Contenido de las cuentas anuales. Memoria**

El estado "5.a) Inversiones destinadas al uso general" de la Memoria contiene todos sus campos en blanco o a cero

**370. Contenido de las cuentas anuales. Memoria**

El estado "5.b) Patrimonio entregado al uso general" de la Memoria contiene todos sus campos en blanco o a cero

**373. Contenido de las cuentas anuales. Memoria**

El estado "7.b) Bienes en régimen de cesión temporal" de la Memoria contiene todos sus campos en blanco o a cero

**374. Contenido de las cuentas anuales. Memoria**

El estado "7.c) Bienes en régimen de adscripción" de la Memoria contiene todos sus campos en blanco o a cero

**375. Contenido de las cuentas anuales. Memoria**

El estado "7.d) Bienes afectos a garantías" de la Memoria contiene todos sus campos en blanco o a cero

**378. Contenido de las cuentas anuales. Memoria**

El estado "10.a) Inversiones financieras" de la Memoria contiene todos sus campos en blanco o a cero

**384. Contenido de las cuentas anuales. Memoria**

El estado "14.a.1.1) Estado de la deuda. Capitales en moneda nacional" de la Memoria contiene todos sus campos en blanco o a cero

**385. Contenido de las cuentas anuales. Memoria**

El estado "14.a.1.2) Estado de la deuda. Capitales en moneda distinta del euro" de la Memoria contiene todos sus campos en blanco o a cero

**386. Contenido de las cuentas anuales. Memoria**

El estado "14.a.2.1) Estado de la deuda. Intereses explícitos en moneda nacional" de la Memoria contiene todos sus campos en blanco o a cero

**387. Contenido de las cuentas anuales. Memoria**

El estado "14.a.2.2) Estado de la deuda. Intereses explícitos en moneda distinta del euro" de la Memoria contiene todos sus campos en blanco o a cero

**390. Contenido de las cuentas anuales. Memoria**

El estado "14.b.1) Resultado de las operaciones de intercambio financiero de divisas" de la Memoria contiene todos sus campos en blanco o a cero

**391. Contenido de las cuentas anuales. Memoria**

El estado "14.b.2) Resultado de las operaciones de intercambio financiero de intereses" de la Memoria contiene todos sus campos en blanco o a cero
<b>392. Contenido de las cuentas anuales. Memoria</b> El estado "14.c.1) Avales concedidos" de la Memoria contiene todos sus campos en blanco o a cero
<b>393. Contenido de las cuentas anuales. Memoria</b> El estado "14.c.2) Avales reintegrados" de la Memoria contiene todos sus campos en blanco o a cero
<b>398. Contenido de las cuentas anuales. Memoria</b> El estado "16.a) Deudores" de la Memoria contiene todos sus campos en blanco o a cero
<b>400. Contenido de las cuentas anuales. Memoria</b> El estado "16.c) Partidas pendientes de aplicación. Cobros" de la Memoria contiene todos sus campos en blanco o a cero
<b>401. Contenido de las cuentas anuales. Memoria</b> El estado "16.d) Partidas pendientes de aplicación. Pagos" de la Memoria contiene todos sus campos en blanco o a cero
<b>402. Contenido de las cuentas anuales. Memoria</b> El estado "17.a) Subvenciones recibidas pendientes de justificar" de la Memoria contiene todos sus campos en blanco o a cero
<b>405. Contenido de las cuentas anuales. Memoria</b> El estado "18. Valores recibidos en depósito" de la Memoria contiene todos sus campos en blanco o a cero
<b>411. Contenido de las cuentas anuales. Memoria</b> El estado "20.a.1.3) Ejecución de proyectos de gasto (ejercicio corriente)" de la Memoria contiene todos sus campos en blanco o a cero
<b>413. Contenido de las cuentas anuales. Memoria</b> El estado "20.a.2.1) Proceso de gestión. Derechos anulados (ejercicio corriente)" de la Memoria contiene todos sus campos en blanco o a cero
<b>414. Contenido de las cuentas anuales. Memoria</b> El estado "20.a.2.2) Proceso de gestión. Derechos cancelados (ejercicio corriente)" de la Memoria contiene todos sus campos en blanco o a cero
<b>416. Contenido de las cuentas anuales. Memoria</b> El estado "20.a.2.4) Devoluciones de ingresos (ejercicio corriente)" de la Memoria contiene todos sus campos en blanco o a cero
<b>417. Contenido de las cuentas anuales. Memoria</b> El estado "20.a.2.5) Compromisos de ingreso (ejercicio corriente)" de la Memoria contiene todos sus campos en blanco o a cero
<b>421. Contenido de las cuentas anuales. Memoria</b> El estado "20.b.3) Variación de resultados presupuestarios de ejercicios anteriores (ejercicios cerrados)" de la Memoria contiene todos sus campos en blanco o a cero
<b>422. Contenido de las cuentas anuales. Memoria</b> El estado "20.c.1) Compromisos de gasto (ejercicios posteriores)" de la Memoria contiene todos sus campos en blanco o a cero
<b>423. Contenido de las cuentas anuales. Memoria</b> El estado "20.c.2) Compromisos de ingreso (ejercicios posteriores)" de la Memoria contiene todos sus campos en blanco o a cero
<b>424. Contenido de las cuentas anuales. Memoria</b> El estado "20.d.1) Desviaciones de financiación" de la Memoria contiene todos sus campos en blanco o a cero
<b>426. Contenido de las cuentas anuales. Memoria</b>

El estado "20.d.2.1.2) Datos generales identificativos. Aplicaciones presupuestarias" de la Memoria contiene todos sus campos en blanco o a cero
<b>427. Contenido de las cuentas anuales. Memoria</b> El estado "20.d.2.2.1) Gestión del gasto. Por ejercicio" de la Memoria contiene todos sus campos en blanco o a cero
<b>428. Contenido de las cuentas anuales. Memoria</b> El estado "20.d.2.2.2) Gestión del gasto. Totales" de la Memoria contiene todos sus campos en blanco o a cero
<b>429. Contenido de las cuentas anuales. Memoria</b> El estado "20.d.2.3.1) Gestión de los ingresos afectados. Por ejercicio" de la Memoria contiene todos sus campos en blanco o a cero
<b>430. Contenido de las cuentas anuales. Memoria</b> El estado "20.d.2.3.2) Gestión de los ingresos afectados. Totales" de la Memoria contiene todos sus campos en blanco o a cero
<b>431. Contenido de las cuentas anuales. Memoria</b> El estado "20.d.2.4.1) Desviaciones de financiación por agentes. Por ejercicio" de la Memoria contiene todos sus campos en blanco o a cero
<b>432. Contenido de las cuentas anuales. Memoria</b> El estado "20.d.2.4.2) Desviaciones de financiación por agentes. Totales" de la Memoria contiene todos sus campos en blanco o a cero
<b>447. Contenido de las cuentas anuales. Memoria</b> El estado "21.b.1.11) Periodo medio de cobro" de la Memoria contiene todos sus campos en blanco o a cero
<b>463. Contenido de las cuentas anuales. Memoria</b> No se ha cumplimentado la información del punto "1.c) Entidad de la que depende" de la Memoria
<b>464. Contenido de las cuentas anuales. Memoria</b> No se ha cumplimentado la información del punto "1.d) Estructura organizativa de la entidad a nivel político y administrativo" de la Memoria
<b>465. Contenido de las cuentas anuales. Memoria</b> No se ha cumplimentado la información del punto "1.e) Número medio de empleados en el ejercicio, tanto funcionarios como personal laboral" de la Memoria
<b>469. Contenido de las cuentas anuales. Memoria</b> No se ha cumplimentado la información del punto "1.i) Principales fuentes de financiación de la entidad y su importancia relativa" de la Memoria
<b>470. Contenido de las cuentas anuales. Memoria</b> No se ha cumplimentado la información del punto "2. Gestión indirecta de servicios públicos" de la Memoria
<b>471. Contenido de las cuentas anuales. Memoria</b> No se ha cumplimentado la información del punto "3.a.1) Principios contables públicos no aplicados por interferir en el objetivo de la imagen fiel e incidencia" de la Memoria
<b>472. Contenido de las cuentas anuales. Memoria</b> No se ha cumplimentado la información del punto "3.a.2) Principios contables aplicados distintos de los principios contables públicos" de la Memoria
<b>473. Contenido de las cuentas anuales. Memoria</b> No se ha cumplimentado la información del punto "3.b.1) Explicación de las causas que impiden la comparación de las cuentas anuales del ejercicio con las del precedente" de la Memoria

<p><b>474. Contenido de las cuentas anuales. Memoria</b></p> <p>No se ha cumplimentado la información del punto "3.b .2) Explicación de la adaptación de los importes del ejercicio precedente para facilitar la comparación" de la Memoria</p>
<p><b>475. Contenido de las cuentas anuales. Memoria</b></p> <p>No se ha cumplimentado la información del punto "3.c) Razones e incidencias en las cuentas anuales de los cambios en los criterios de contabilización" de la Memoria</p>
<p><b>476. Contenido de las cuentas anuales. Memoria</b></p> <p>No se ha cumplimentado la información del punto "4.a) Inmovilizado inmaterial" de la Memoria</p>
<p><b>477. Contenido de las cuentas anuales. Memoria</b></p> <p>No se ha cumplimentado la información del punto "4.b) Inmovilizado material" de la Memoria</p>
<p><b>478. Contenido de las cuentas anuales. Memoria</b></p> <p>No se ha cumplimentado la información del punto "4.c) Inversiones financieras" de la Memoria</p>
<p><b>480. Contenido de las cuentas anuales. Memoria</b></p> <p>No se ha cumplimentado la información del punto "4.e) Provisiones para riesgos y gastos" de la Memoria</p>
<p><b>481. Contenido de las cuentas anuales. Memoria</b></p> <p>No se ha cumplimentado la información del punto "4.f) Deudas" de la Memoria</p>
<p><b>482. Contenido de las cuentas anuales. Memoria</b></p> <p>No se ha cumplimentado la información del punto "4.g) Provisiones para insolvencias" de la Memoria</p>
<p><b>483. Contenido de las cuentas anuales. Memoria</b></p> <p>No se ha cumplimentado la información descriptiva del punto "5.a) Inversiones destinadas al uso general" de la Memoria</p>
<p><b>485. Contenido de las cuentas anuales. Memoria</b></p> <p>No se ha cumplimentado la información descriptiva del punto "6. Inmovilizaciones inmateriales" de la Memoria</p>
<p><b>486. Contenido de las cuentas anuales. Memoria</b></p> <p>No se ha cumplimentado la información descriptiva del punto "7.a) Inmovilizaciones materiales" de la Memoria</p>
<p><b>487. Contenido de las cuentas anuales. Memoria</b></p> <p>No se ha cumplimentado la información descriptiva del punto "7.b) Bienes en régimen de cesión temporal" de la Memoria</p>
<p><b>488. Contenido de las cuentas anuales. Memoria</b></p> <p>No se ha cumplimentado la información descriptiva del punto "7.c) Bienes en régimen de adscripción" de la Memoria</p>
<p><b>489. Contenido de las cuentas anuales. Memoria</b></p> <p>No se ha cumplimentado la información descriptiva del punto "7.d) Bienes afectos a garantías" de la Memoria</p>
<p><b>492. Contenido de las cuentas anuales. Memoria</b></p> <p>No se ha cumplimentado la información descriptiva del punto "10.a) Inversiones financieras" de la Memoria</p>
<p><b>493. Contenido de las cuentas anuales. Memoria</b></p> <p>No se ha cumplimentado la información descriptiva del punto "10.b) Préstamos singulares significativos" de la Memoria</p>
<p><b>495. Contenido de las cuentas anuales. Memoria</b></p> <p>No se ha cumplimentado la información descriptiva del punto "12.a) Tesorería" de la Memoria</p>
<p><b>496. Contenido de las cuentas anuales. Memoria</b></p>

No se ha cumplimentado la información descriptiva del punto "12.b) Estado de conciliación bancaria" de la Memoria
<b>497. Contenido de las cuentas anuales. Memoria</b> No se ha cumplimentado la información descriptiva del punto "13. Fondos propios" de la Memoria
<b>498. Contenido de las cuentas anuales. Memoria</b> No se ha cumplimentado la información descriptiva del punto "14. Endeudamiento" de la Memoria
<b>500. Contenido de las cuentas anuales. Memoria</b> No se ha cumplimentado la información descriptiva del punto "16. Operaciones no presupuestarias de tesorería" de la Memoria
<b>501. Contenido de las cuentas anuales. Memoria</b> No se ha cumplimentado la información descriptiva del punto "17.a) Subvenciones recibidas pendientes de justificar" de la Memoria
<b>502. Contenido de las cuentas anuales. Memoria</b> No se ha cumplimentado la información descriptiva del punto "17.b) Transferencias y subvenciones concedidas significativas" de la Memoria
<b>503. Contenido de las cuentas anuales. Memoria</b> No se ha cumplimentado la información descriptiva del punto "17.c) Otras circunstancias de carácter sustantivo" de la Memoria
<b>504. Contenido de las cuentas anuales. Memoria</b> No se ha cumplimentado la información descriptiva del punto "18. Valores recibidos en depósito" de la Memoria
<b>505. Contenido de las cuentas anuales. Memoria</b> No se ha cumplimentado la información descriptiva del punto "19. Cuadro de financiación" de la Memoria
<b>506. Contenido de las cuentas anuales. Memoria</b> No se ha cumplimentado la información descriptiva del punto "20.a) Información presupuestaria del ejercicio corriente" de la Memoria
<b>508. Contenido de las cuentas anuales. Memoria</b> No se ha cumplimentado la información descriptiva del punto "20.c) Información presupuestaria de ejercicios posteriores" de la Memoria
<b>509. Contenido de las cuentas anuales. Memoria</b> No se ha cumplimentado la información descriptiva del punto "20.d) Gastos con financiación afectada" de la Memoria
<b>510. Contenido de las cuentas anuales. Memoria</b> No se ha cumplimentado la información descriptiva del punto "20.e) Remanente de tesorería" de la Memoria
<b>511. Contenido de las cuentas anuales. Memoria</b> No se ha cumplimentado la información descriptiva del punto "21. Indicadores" de la Memoria
<b>512. Contenido de las cuentas anuales. Memoria</b> No se ha cumplimentado la información del punto "22. Acontecimientos posteriores al cierre" de la Memoria



TIPO ENTIDAD: <b>Ayuntamiento</b>	Página 1/2
ISLA: <b>Gran Canaria</b>	Población: <b>383.343</b> <small>(Fuente: INE a 1 Enero de 2011)</small>
NOMBRE: <b>A-Las Palmas de Gran Canaria</b>	Modelo: <b>Normal</b>

<b>CAPÍTULO INGRESOS</b>	Previsiones Iniciales	Modificaciones Previsiones	%	Previsiones Definitivas	Derechos Rec. Netos	%	%	Recaudación Neta	%	Pendiente Cobro
1 IMPUESTOS DIRECTOS	112.902.801,13	0,00	0,00%	112.902.801,13	114.762.867,19	101,65%	36,06%	92.562.548,40	80,66%	22.200.318,79
2 IMPUESTOS INDIRECTOS	2.626.870,00	0,00	0,00%	2.626.870,00	1.450.712,86	55,23%	0,46%	1.418.222,96	97,76%	32.489,90
3 TASAS, P.P. Y OTROS INGRESOS	25.798.804,38	11.657,05	0,05%	25.810.461,43	23.263.317,39	90,13%	7,31%	17.059.983,45	73,33%	6.203.333,94
4 TRANSFERENCIAS CORRIENTES	135.572.696,26	950.385,52	0,70%	136.523.081,78	139.911.136,76	102,48%	43,96%	118.925.998,71	85,00%	20.985.138,05
5 INGRESOS PATRIMONIALES	2.303.142,64	0,00	0,00%	2.303.142,64	2.516.452,02	109,26%	0,79%	2.226.133,45	88,46%	290.318,57
6 ENAJENACION INVERSIONES REALES	3.449.022,89	0,00	0,00%	3.449.022,89	957.472,21	27,76%	0,30%	957.472,21	100,00%	0,00
7 TRANSFERENCIAS DE CAPITAL	8.146.268,42	36.255.946,47	445,06%	44.402.214,89	17.423.505,86	39,24%	5,47%	16.854.954,55	96,74%	568.551,31
8 ACTIVOS FINANCIEROS	290.000,00	60.498.424,86	20861,53%	60.788.424,86	293.913,61	0,48%	0,09%	70.922,86	24,13%	222.990,75
9 PASIVOS FINANCIEROS	0,00	18.231.430,76	0,00%	18.231.430,76	17.658.504,50	96,86%	5,55%	17.657.476,42	99,99%	1.028,08
<b>TOTAL INGRESOS</b>	<b>291.089.605,72</b>	<b>115.947.844,66</b>	<b>39,83%</b>	<b>407.037.450,38</b>	<b>318.237.882,40</b>	<b>78,18%</b>	<b>100,00%</b>	<b>267.733.713,01</b>	<b>84,13%</b>	<b>50.504.169,39</b>

<b>CAPÍTULO GASTOS</b>	Créditos Iniciales	Modificaciones de Crédito	%	Créditos Definitivos	Obligaciones Rec. Netas	%	%	Pagos Líquidos	%	Pendiente Pago
1 GASTOS DE PERSONAL	118.658.987,96	-1.106.028,28	-0,93%	117.552.959,68	117.313.993,47	99,80%	37,45%	117.204.503,12	99,91%	109.490,35
2 GASTOS CORR. EN BS. Y SERV.	90.419.823,59	3.086.274,26	3,41%	93.506.097,85	83.952.066,00	89,78%	26,80%	38.953.978,66	46,40%	44.998.087,34
3 GASTOS FINANCIEROS	5.087.893,16	2.844,32	0,06%	5.090.737,48	4.465.296,09	87,71%	1,43%	2.443.553,78	54,72%	2.021.742,31
4 TRANSFERENCIAS CORRIENTES	41.973.790,85	455.623,18	1,09%	42.429.414,03	41.248.812,37	97,22%	13,17%	33.801.740,81	81,95%	7.447.071,56
6 INVERSIONES REALES	10.142.550,43	88.360.431,47	871,19%	98.502.981,90	46.575.837,16	47,28%	14,87%	25.445.301,22	54,63%	21.130.535,94
7 TRANSFERENCIAS DE CAPITAL	7.270.329,66	7.096.684,37	97,61%	14.367.014,03	1.860.529,92	12,95%	0,59%	1.170.790,87	62,93%	689.739,05
8 ACTIVOS FINANCIEROS	2.365.478,80	0,00	0,00%	2.365.478,80	2.360.077,35	99,77%	0,75%	2.360.077,35	100,00%	0,00
9 PASIVOS FINANCIEROS	15.170.751,27	368.976,84	2,43%	15.539.728,11	15.498.304,53	99,73%	4,95%	11.685.645,07	75,40%	3.812.659,46
<b>TOTAL GASTOS</b>	<b>291.089.605,72</b>	<b>98.264.806,16</b>	<b>33,76%</b>	<b>389.354.411,88</b>	<b>313.274.916,89</b>	<b>80,46%</b>	<b>100,00%</b>	<b>233.065.590,88</b>	<b>74,40%</b>	<b>80.209.326,01</b>

<b>REMANENTE DE TESORERÍA</b>	
Fondos líquidos	<b>71.975.039,46</b>
Derechos pendientes de cobro	<b>200.445.102,31</b>
Dchos ptes.cobro presupuesto corriente	50.504.169,39
Dchos. ptes.cobro presupuestos cerrados	153.057.382,12
Dchos. ptes.cobro operac. no pptarias.	223.848,27
Cobros realizados ptes.aplicación definitiva	3.340.297,47
Obligaciones pendientes de pago	<b>135.974.644,02</b>
Obligac. ptes.pago presupuesto corriente	80.209.326,01
Obligac. ptes.pago presupuestos cerrados	37.971.554,05
Obligac. ptes.pago operac. no pptarias.	18.526.207,07
Pagos realizados ptes.aplicación definitiva	732.443,11
<b>Remanente de tesorería total</b>	<b>136.445.497,75</b>
<b>Saldos de dudoso cobro</b>	<b>66.636.074,60</b>
<b>Exceso de financiación afectada</b>	<b>17.269.600,38</b>
<b>Remanente tesorería para gastos grales.</b>	<b>52.539.822,77</b>

<b>ÁREA DE GASTO</b>		
	Obligaciones Reconocidas Netas	%
0 Deuda pública	17.228.400,54	5,50%
1 Servicios públicos básicos	132.676.305,18	42,35%
2 Actuaciones de protección y promoción social	67.325.415,55	21,49%
3 Producción de bienes públicos de carácter preferente	37.935.318,53	12,11%
4 Actuaciones de carácter económico	18.812.365,16	6,01%
9 Actuaciones de carácter general	39.297.111,93	12,54%
<b>TOTAL GASTOS</b>	<b>313.274.916,89</b>	<b>100,00%</b>

<b>RESULTADO PRESUPUESTARIO</b>		
1. Derechos reconocidos netos	318.237.882,40	
2. Obligaciones reconocidas netas	313.274.916,89	
<b>3. Resultado presupuestario (1-2)</b>	<b>4.962.965,51</b>	
4. Gastos finan. Reman. Líquido tesorería	3.005.790,88	
5. Desviaciones negativas de financiación	35.172.399,06	
6. Desviaciones positivas de financiación	16.819.556,30	
<b>7. RESULTADO PPTARIO. AJUSTADO</b>	<b>26.321.599,15</b>	

<b>PRESUPUESTOS CERRADOS</b>		
	Derechos	Obligaciones
<b>Saldo a 1 de enero de 2011</b>	<b>192.149.108,20</b>	<b>121.995.398,42</b>
Variación	-288.791,70	-73.410,78
Cobros/Pagos	38.802.934,38	83.950.433,59
<b>Saldo a 31 de diciembre de 2011</b>	<b>153.057.382,12</b>	<b>37.971.554,05</b>





TIPO ENTIDAD: <b>Ayuntamiento</b>		<b>Página 2/2</b>
ISLA: <b>Gran Canaria</b>		Población: <b>383.343</b> <small>(Fuente: INE a 1 Enero de 2011)</small>
NOMBRE: <b>A-Las Palmas de Gran Canaria</b>		Modelo: <b>Normal</b>

<b>ACTIVO</b>	<b>EJERCICIO 2011</b>	<b>%</b>	<b>PASIVO</b>	<b>EJERCICIO 2011</b>	<b>%</b>
<b>INMOVILIZADO</b>	<b>1.140.835.442,31</b>	<b>84,06%</b>	<b>FONDOS PROPIOS</b>	<b>1.060.243.817,89</b>	<b>78,12%</b>
Inversiones destinadas al uso general	716.025.010,88	52,76%	Patrimonio	786.317.813,92	57,94%
Inmovilizaciones inmateriales	1.516.384,72	0,11%	Reservas	0,00	0,00%
Inmovilizaciones materiales	381.731.369,47	28,13%	Resultados de ejercicios anteriores	268.088.406,25	19,75%
Inversiones gestionadas	0,00	0,00%	Resultados del ejercicio	5.837.597,72	0,43%
Patrimonio público del suelo	4.819.038,04	0,36%	<b>PROVISIONES PARA RIESGOS Y GASTOS</b>	<b>0,00</b>	<b>0,00%</b>
Inversiones financieras permanentes	36.743.639,20	2,71%	<b>ACREEDORES A LARGO PLAZO</b>	<b>111.999.370,44</b>	<b>8,25%</b>
Deudores no presupuestarios a largo plazo	0,00	0,00%	Emisiones de obligaciones y otros valores negociables	0,00	0,00%
<b>GASTOS A DISTRIBUIR EN VARIOS EJERCICIOS</b>	<b>0,00</b>	<b>0,00%</b>	Otras deudas a largo plazo	111.999.370,44	8,25%
<b>ACTIVO CIRCULANTE</b>	<b>216.396.939,47</b>	<b>15,94%</b>	Desembolsos pendientes sobre acciones no exigidos	0,00	0,00%
Existencias	0,00	0,00%	<b>ACREEDORES A CORTO PLAZO</b>	<b>184.989.193,45</b>	<b>13,63%</b>
Deudores	142.952.959,12	10,53%	Emisiones de obligaciones y otros valores negociables	0,00	0,00%
Inversiones financieras temporales	-9.314,97	0,00%	Otras deudas a corto plazo	27.316.296,61	2,01%
Tesorería	73.453.295,32	5,41%	Acreedores	157.672.896,84	11,62%
Ajustes por periodificación	0,00	0,00%	Ajustes por periodificación	0,00	0,00%
<b>TOTAL ACTIVO</b>	<b>1.357.232.381,78</b>	<b>100,00%</b>	<b>PROVISIONES PARA RIESGOS Y GASTOS A C/P</b>	<b>0,00</b>	<b>0,00%</b>
			<b>TOTAL PASIVO</b>	<b>1.357.232.381,78</b>	<b>100,00%</b>

**INDICADORES PRESUPUESTARIOS****Del Presupuesto corriente**

1. MODIFICACIONES PRESUPUESTARIAS	33,76%
2. EJECUCIÓN DEL PRESUPUESTO DE GASTOS	80,46%
3. REALIZACIÓN DE PAGOS	74,40%
4. GASTO POR HABITANTE	817,22 €
5. INVERSIÓN POR HABITANTE	126,35 €
6. ESFUERZO INVERSOR	15,46%
7. PERIODO MEDIO DE PAGO	184,92
* De las obligaciones imputadas a los Capítulos II y VI	
8. EJECUCIÓN DEL PRESUPUESTO DE INGRESOS	78,18%
9. REALIZACIÓN DE COBROS	84,13%
10. INGRESO POR HABITANTE	830,16 €
11. EFICACIA GESTIÓN RECAUDATORIA	79,61%
12. PERIODO MEDIO DE COBRO	74,42
* De los derechos de cobro imputados a los Capítulos I a III	
13. AUTONOMÍA	87,68%
* De los Capítulos I a III, V, VI y VIII, más transferencias recibidas	
14. AUTONOMÍA FISCAL	43,83%
15. CARGA FINANCIERA GLOBAL	7,08%
16. CARGA FINANCIERA POR HABITANTE	52,08 €
17. SUPERÁVIT (O DÉFICIT) POR HABITANTE	68,66 €
18. CONTRIBUCIÓN PTO. AL REMANENTE TESORERÍA	50,10%
19. AHORRO BRUTO	12,39%
20. AHORRO NETO	6,89%
<b>De Presupuestos cerrados:</b>	
1. REALIZACIÓN DE PAGOS	68,86%
2. REALIZACIÓN DE COBROS	20,22%

**CUENTA DEL RESULTADO ECONÓMICO- PATRIMONIAL**

<b>AHORRO</b>	<b>5.837.597,72</b>
<b>DESAHORRO</b>	<b>0,00</b>

**ESTADO DE MODIFICACIONES DE CRÉDITO**

	<b>TOTALES</b>	<b>%</b>
Créditos Extraordinarios	6.458.542,64	6,57%
Suplementos de Crédito	4.135.443,50	4,21%
Ampliaciones de Crédito	0,00	0,00%
Transferencias de Crédito Positivas	4.782.662,78	4,87%
Transferencias de Crédito Negativas	4.782.662,78	4,87%
Incorporaciones de Remanentes de Crédito	89.620.800,83	91,20%
Créditos Generados por Ingresos	3.943.513,28	4,01%
Bajas por Anulación	5.893.494,09	6,00%
Ajustes Prórroga	0,00	0,00%
<b>TOTAL MODIFICACIONES</b>	<b>98.264.806,16</b>	<b>100,00%</b>

**INDICADORES FINANCIEROS**

1. ENDEUDAMIENTO POR HABITANTE	363,42 €
2. LIQUIDEZ INMEDIATA	0,53
3. SOLVENCIA A CORTO PLAZO	2,00

TIPO ENTIDAD: **Organismo Autónomo**

Página 1/2

ISLA: **Gran Canaria**Población: **383.343**

(Fuente: INE a 1 Enero de 2011)

NOMBRE: **O-Agencia Local Gestora de la Energía de Las Palmas de Gran Canaria**Modelo: **Normal**

<b>CAPÍTULO INGRESOS</b>	Previsiones Iniciales	Modificaciones Previsiones	%	Previsiones Definitivas	Derechos Rec. Netos	%	%	Recaudación Neta	%	Pendiente Cobro
1 IMPUESTOS DIRECTOS	0,00	0,00	0,00%	0,00	0,00	0,00%	0,00%	0,00	0,00%	0,00
2 IMPUESTOS INDIRECTOS	0,00	0,00	0,00%	0,00	0,00	0,00%	0,00%	0,00	0,00%	0,00
3 TASAS, P.P. Y OTROS INGRESOS	0,00	0,00	0,00%	0,00	0,00	0,00%	0,00%	0,00	0,00%	0,00
4 TRANSFERENCIAS CORRIENTES	285.953,73	0,00	0,00%	285.953,73	369.853,79	129,34%	99,99%	93.400,06	25,25%	276.453,73
5 INGRESOS PATRIMONIALES	0,00	0,00	0,00%	0,00	22,54	0,00%	0,01%	22,54	100,00%	0,00
6 ENAJENACION INVERSIONES REALES	0,00	0,00	0,00%	0,00	0,00	0,00%	0,00%	0,00	0,00%	0,00
7 TRANSFERENCIAS DE CAPITAL	0,00	0,00	0,00%	0,00	0,00	0,00%	0,00%	0,00	0,00%	0,00
8 ACTIVOS FINANCIEROS	0,00	27.000,00	0,00%	27.000,00	0,00	0,00%	0,00%	0,00	0,00%	0,00
9 PASIVOS FINANCIEROS	0,00	0,00	0,00%	0,00	0,00	0,00%	0,00%	0,00	0,00%	0,00
<b>TOTAL INGRESOS</b>	<b>285.953,73</b>	<b>27.000,00</b>	<b>9,44%</b>	<b>312.953,73</b>	<b>369.876,33</b>	<b>118,19%</b>	<b>100,00%</b>	<b>93.422,60</b>	<b>25,26%</b>	<b>276.453,73</b>

<b>CAPÍTULO GASTOS</b>	Créditos Iniciales	Modificaciones de Crédito	%	Créditos Definitivos	Obligaciones Rec. Netas	%	%	Pagos Líquidos	%	Pendiente Pago
1 GASTOS DE PERSONAL	198.910,90	0,00	0,00%	198.910,90	156.310,79	78,58%	83,97%	156.310,79	100,00%	0,00
2 GASTOS CORR. EN BS. Y SERV.	87.042,83	27.000,00	31,02%	114.042,83	29.833,64	26,16%	16,03%	29.833,64	100,00%	0,00
3 GASTOS FINANCIEROS	0,00	0,00	0,00%	0,00	0,00	0,00%	0,00%	0,00	0,00%	0,00
4 TRANSFERENCIAS CORRIENTES	0,00	0,00	0,00%	0,00	0,00	0,00%	0,00%	0,00	0,00%	0,00
6 INVERSIONES REALES	0,00	0,00	0,00%	0,00	0,00	0,00%	0,00%	0,00	0,00%	0,00
7 TRANSFERENCIAS DE CAPITAL	0,00	0,00	0,00%	0,00	0,00	0,00%	0,00%	0,00	0,00%	0,00
8 ACTIVOS FINANCIEROS	0,00	0,00	0,00%	0,00	0,00	0,00%	0,00%	0,00	0,00%	0,00
9 PASIVOS FINANCIEROS	0,00	0,00	0,00%	0,00	0,00	0,00%	0,00%	0,00	0,00%	0,00
<b>TOTAL GASTOS</b>	<b>285.953,73</b>	<b>27.000,00</b>	<b>9,44%</b>	<b>312.953,73</b>	<b>186.144,43</b>	<b>59,48%</b>	<b>100,00%</b>	<b>186.144,43</b>	<b>100,00%</b>	<b>0,00</b>

**REMANENTE DE TESORERÍA**

Fondos líquidos	<b>271.762,92</b>
Derechos pendientes de cobro	<b>276.453,73</b>
Dchos ptes.cobro presupuesto corriente	276.453,73
Dchos. ptes.cobro presupuestos cerrados	0,00
Dchos. ptes.cobro operac. no pptarias.	0,00
Cobros realizados ptes.aplicación definitiva	0,00
Obligaciones pendientes de pago	<b>5.317,14</b>
Obligac. ptes.pago presupuesto corriente	0,00
Obligac. ptes.pago presupuestos cerrados	26,95
Obligac. ptes.pago operac. no pptarias.	5.290,19
Pagos realizados ptes.aplicación definitiva	0,00
<b>Remanente de tesorería total</b>	<b>542.899,51</b>
<b>Saldos de dudoso cobro</b>	<b>0,00</b>
<b>Exceso de financiación afectada</b>	<b>0,00</b>
<b>Remanente tesorería para gastos grales.</b>	<b>542.899,51</b>

**ÁREA DE GASTO**

	Obligaciones Reconocidas Netas	%
0 Deuda pública	0,00	0,00%
1 Servicios públicos básicos	186.144,43	100,00%
2 Actuaciones de protección y promoción social	0,00	0,00%
3 Producción de bienes públicos de carácter preferente	0,00	0,00%
4 Actuaciones de carácter económico	0,00	0,00%
9 Actuaciones de carácter general	0,00	0,00%
<b>TOTAL GASTOS</b>	<b>186.144,43</b>	<b>100,00%</b>

**RESULTADO PRESUPUESTARIO**

1. Derechos reconocidos netos	369.876,33
2. Obligaciones reconocidas netas	186.144,43
<b>3. Resultado presupuestario (1-2)</b>	<b>183.731,90</b>
4. Gastos finan. Reman. Líquido tesorería	0,00
5. Desviaciones negativas de financiación	0,00
6. Desviaciones positivas de financiación	0,00
<b>7. RESULTADO PPTARIO. AJUSTADO</b>	<b>183.731,90</b>

**PRESUPUESTOS CERRADOS**

	Derechos	Obligaciones
<b>Saldo a 1 de enero de 2011</b>	<b>216.965,56</b>	<b>229,57</b>
Variación	0,00	0,00
Cobros/Pagos	216.965,56	202,62
<b>Saldo a 31 de diciembre de 2011</b>	<b>0,00</b>	<b>26,95</b>



TIPO ENTIDAD: <b>Organismo Autónomo</b>	<b>Página 2/2</b>
ISLA: <b>Gran Canaria</b>	Población: <b>383.343</b> <small>(Fuente: INE a 1 Enero de 2011)</small>
NOMBRE: <b>O-Agencia Local Gestora de la Energía de Las Palmas de Gran Canaria</b>	Modelo: <b>Normal</b>

<b>ACTIVO</b>	<b>EJERCICIO 2011</b>	<b>%</b>	<b>PASIVO</b>	<b>EJERCICIO 2011</b>	<b>%</b>
<b>INMOVILIZADO</b>	<b>14.282,84</b>	<b>2,54%</b>	<b>FONDOS PROPIOS</b>	<b>535.835,32</b>	<b>95,26%</b>
Inversiones destinadas al uso general	0,00	0,00%	Patrimonio	0,00	0,00%
Inmovilizaciones inmateriales	105,17	0,02%	Reservas	0,00	0,00%
Inmovilizaciones materiales	14.177,67	2,52%	Resultados de ejercicios anteriores	380.384,35	67,62%
Inversiones gestionadas	0,00	0,00%	Resultados del ejercicio	155.450,97	27,64%
Patrimonio público del suelo	0,00	0,00%	<b>PROVISIONES PARA RIESGOS Y GASTOS</b>	<b>0,00</b>	<b>0,00%</b>
Inversiones financieras permanentes	0,00	0,00%	<b>ACREEDORES A LARGO PLAZO</b>	<b>0,00</b>	<b>0,00%</b>
Deudores no presupuestarios a largo plazo	0,00	0,00%	Emisiones de obligaciones y otros valores negociables	0,00	0,00%
<b>GASTOS A DISTRIBUIR EN VARIOS EJERCICIOS</b>	<b>0,00</b>	<b>0,00%</b>	Otras deudas a largo plazo	0,00	0,00%
<b>ACTIVO CIRCULANTE</b>	<b>548.216,65</b>	<b>97,46%</b>	Desembolsos pendientes sobre acciones no exigidos	0,00	0,00%
Existencias	0,00	0,00%	<b>ACREEDORES A CORTO PLAZO</b>	<b>26.664,17</b>	<b>4,74%</b>
Deudores	276.453,73	49,15%	Emisiones de obligaciones y otros valores negociables	0,00	0,00%
Inversiones financieras temporales	0,00	0,00%	Otras deudas a corto plazo	325,50	0,06%
Tesorería	271.762,92	48,31%	Acreedores	26.338,67	4,68%
Ajustes por periodificación	0,00	0,00%	Ajustes por periodificación	0,00	0,00%
<b>TOTAL ACTIVO</b>	<b>562.499,49</b>	<b>100,00%</b>	<b>PROVISIONES PARA RIESGOS Y GASTOS A C/P</b>	<b>0,00</b>	<b>0,00%</b>
			<b>TOTAL PASIVO</b>	<b>562.499,49</b>	<b>100,00%</b>

<b>INDICADORES PRESUPUESTARIOS</b>	
<b>Del Presupuesto corriente</b>	
1. MODIFICACIONES PRESUPUESTARIAS	9,44%
2. EJECUCIÓN DEL PRESUPUESTO DE GASTOS	59,48%
3. REALIZACIÓN DE PAGOS	100,00%
4. GASTO POR HABITANTE	0,49 €
5. INVERSIÓN POR HABITANTE	0,00 €
6. ESFUERZO INVERSOR	0,00%
7. PERIODO MEDIO DE PAGO	0,00
* De las obligaciones imputadas a los Capítulos II y VI	
8. EJECUCIÓN DEL PRESUPUESTO DE INGRESOS	118,19%
9. REALIZACIÓN DE COBROS	25,26%
10. INGRESO POR HABITANTE	0,96 €
11. EFICACIA GESTIÓN RECAUDATORIA	#¡DIV/0!
12. PERIODO MEDIO DE COBRO	#¡DIV/0!
* De los derechos de cobro imputados a los Capítulos I a III	
13. AUTONOMÍA	25,26%
* De los Capítulos I a III, V, VI y VIII, más transferencias recibidas	
14. AUTONOMÍA FISCAL	0,00%
15. CARGA FINANCIERA GLOBAL	0,00%
16. CARGA FINANCIERA POR HABITANTE	0,00 €
17. SUPERÁVIT (O DÉFICIT) POR HABITANTE	0,48 €
18. CONTRIBUCIÓN PTO. AL REMANENTE TESORERÍA	33,84%
19. AHORRO BRUTO	49,67%
20. AHORRO NETO	49,67%
<b>De Presupuestos cerrados:</b>	
1. REALIZACIÓN DE PAGOS	88,26%
2. REALIZACIÓN DE COBROS	100,00%

<b>CUENTA DEL RESULTADO ECONÓMICO- PATRIMONIAL</b>	
<b>AHORRO</b>	<b>155.450,97</b>
<b>DESAHORRO</b>	<b>0,00</b>

<b>ESTADO DE MODIFICACIONES DE CRÉDITO</b>		
	<b>TOTALES</b>	<b>%</b>
Créditos Extraordinarios	0,00	0,00%
Suplementos de Crédito	0,00	0,00%
Ampliaciones de Crédito	0,00	0,00%
Transferencias de Crédito Positivas	0,00	0,00%
Transferencias de Crédito Negativas	0,00	0,00%
Incorporaciones de Remanentes de Crédito	27.000,00	100,00%
Créditos Generados por Ingresos	0,00	0,00%
Bajas por Anulación	0,00	0,00%
Ajustes Prórroga	0,00	0,00%
<b>TOTAL MODIFICACIONES</b>	<b>27.000,00</b>	<b>100,00%</b>

<b>INDICADORES FINANCIEROS</b>	
1. ENDEUDAMIENTO POR HABITANTE	0,00 €
2. LIQUIDEZ INMEDIATA	51,11
3. SOLVENCIA A CORTO PLAZO	103,10



TIPO ENTIDAD: <b>Organismo Autónomo</b>	Página 1/2
ISLA: <b>Gran Canaria</b>	Población: <b>383.343</b> <small>(Fuente: INE a 1 Enero de 2011)</small>
NOMBRE: <b>O-Instituto Municipal Deporte</b>	Modelo: <b>Normal</b>

<b>CAPÍTULO INGRESOS</b>	Previsiones Iniciales	Modificaciones Previsiones	%	Previsiones Definitivas	Derechos Rec. Netos	%	%	Recaudación Neta	%	Pendiente Cobro
1 IMPUESTOS DIRECTOS	0,00	0,00	0,00%	0,00	0,00	0,00%	0,00%	0,00	0,00%	0,00
2 IMPUESTOS INDIRECTOS	0,00	0,00	0,00%	0,00	0,00	0,00%	0,00%	0,00	0,00%	0,00
3 TASAS, P.P. Y OTROS INGRESOS	135.000,00	0,00	0,00%	135.000,00	111.546,62	82,63%	2,18%	111.546,62	100,00%	0,00
4 TRANSFERENCIAS CORRIENTES	5.350.000,00	130.564,54	2,44%	5.480.564,54	5.003.785,83	91,30%	97,75%	2.782.600,84	55,61%	2.221.184,99
5 INGRESOS PATRIMONIALES	102.000,00	0,00	0,00%	102.000,00	3.519,27	3,45%	0,07%	3.519,27	100,00%	0,00
6 ENAJENACION INVERSIONES REALES	0,00	0,00	0,00%	0,00	0,00	0,00%	0,00%	0,00	0,00%	0,00
7 TRANSFERENCIAS DE CAPITAL	50.000,00	0,00	0,00%	50.000,00	0,00	0,00%	0,00%	0,00	0,00%	0,00
8 ACTIVOS FINANCIEROS	10.000,00	241.891,71	2418,92%	251.891,71	0,00	0,00%	0,00%	0,00	0,00%	0,00
9 PASIVOS FINANCIEROS	0,00	0,00	0,00%	0,00	0,00	0,00%	0,00%	0,00	0,00%	0,00
<b>TOTAL INGRESOS</b>	<b>5.647.000,00</b>	<b>372.456,25</b>	<b>6,60%</b>	<b>6.019.456,25</b>	<b>5.118.851,72</b>	<b>85,04%</b>	<b>100,00%</b>	<b>2.897.666,73</b>	<b>56,61%</b>	<b>2.221.184,99</b>

<b>CAPÍTULO GASTOS</b>	Créditos Iniciales	Modificaciones de Crédito	%	Créditos Definitivos	Obligaciones Rec. Netas	%	%	Pagos Líquidos	%	Pendiente Pago
1 GASTOS DE PERSONAL	3.310.325,60	-8.000,00	-0,24%	3.302.325,60	3.005.669,33	91,02%	58,44%	2.933.353,69	97,59%	72.315,64
2 GASTOS CORR. EN BS. Y SERV.	1.854.598,27	73.927,60	3,99%	1.928.525,87	1.628.195,78	84,43%	31,66%	750.713,46	46,11%	877.482,32
3 GASTOS FINANCIEROS	1.000,00	0,00	0,00%	1.000,00	124,74	12,47%	0,00%	0,00	0,00%	124,74
4 TRANSFERENCIAS CORRIENTES	421.076,13	167.964,11	39,89%	589.040,24	472.417,35	80,20%	9,19%	209.671,95	44,38%	262.745,40
6 INVERSIONES REALES	50.000,00	138.564,54	277,13%	188.564,54	36.494,28	19,35%	0,71%	5.519,34	15,12%	30.974,94
7 TRANSFERENCIAS DE CAPITAL	0,00	0,00	0,00%	0,00	0,00	0,00%	0,00%	0,00	0,00%	0,00
8 ACTIVOS FINANCIEROS	10.000,00	0,00	0,00%	10.000,00	0,00	0,00%	0,00%	0,00	0,00%	0,00
9 PASIVOS FINANCIEROS	0,00	0,00	0,00%	0,00	0,00	0,00%	0,00%	0,00	0,00%	0,00
<b>TOTAL GASTOS</b>	<b>5.647.000,00</b>	<b>372.456,25</b>	<b>6,60%</b>	<b>6.019.456,25</b>	<b>5.142.901,48</b>	<b>85,44%</b>	<b>100,00%</b>	<b>3.899.258,44</b>	<b>75,82%</b>	<b>1.243.643,04</b>

<b>REMANENTE DE TESORERÍA</b>	
Fondos líquidos	<b>139.277,70</b>
Derechos pendientes de cobro	<b>2.098.953,43</b>
Dchos ptes.cobro presupuesto corriente	2.221.184,99
Dchos. ptes.cobro presupuestos cerrados	106.789,18
Dchos. ptes.cobro operac. no pptarias.	36.993,63
Cobros realizados ptes.aplicación definitiva	266.014,37
Obligaciones pendientes de pago	<b>1.479.456,30</b>
Obligac. ptes.pago presupuesto corriente	1.243.643,04
Obligac. ptes.pago presupuestos cerrados	87.620,59
Obligac. ptes.pago operac. no pptarias.	148.192,67
Pagos realizados ptes.aplicación definitiva	0,00
<b>Remanente de tesorería total</b>	<b>758.774,83</b>
<b>Saldos de dudoso cobro</b>	<b>58.759,31</b>
<b>Exceso de financiación afectada</b>	<b>0,00</b>
<b>Remanente tesorería para gastos grales.</b>	<b>700.015,52</b>

<b>ÁREA DE GASTO</b>		
	Obligaciones Reconocidas Netas	%
0 Deuda pública	0,00	0,00%
1 Servicios públicos básicos	0,00	0,00%
2 Actuaciones de protección y promoción social	0,00	0,00%
3 Producción de bienes públicos de carácter preferente	5.142.901,48	100,00%
4 Actuaciones de carácter económico	0,00	0,00%
9 Actuaciones de carácter general	0,00	0,00%
<b>TOTAL GASTOS</b>	<b>5.142.901,48</b>	<b>100,00%</b>

<b>RESULTADO PRESUPUESTARIO</b>		
1. Derechos reconocidos netos	5.118.851,72	
2. Obligaciones reconocidas netas	5.142.901,48	
<b>3. Resultado presupuestario (1-2)</b>	<b>-24.049,76</b>	
4. Gastos finan. Reman. Líquido tesorería	110.178,30	
5. Desviaciones negativas de financiación	0,00	
6. Desviaciones positivas de financiación	0,00	
<b>7. RESULTADO PPTARIO. AJUSTADO</b>	<b>86.128,54</b>	

<b>PRESUPUESTOS CERRADOS</b>		
	Derechos	Obligaciones
<b>Saldo a 1 de enero de 2011</b>	<b>2.078.966,34</b>	<b>1.270.516,82</b>
Variación	0,00	0,00
Cobros/Pagos	1.972.177,16	1.182.896,23
<b>Saldo a 31 de diciembre de 2011</b>	<b>106.789,18</b>	<b>87.620,59</b>



TIPO ENTIDAD:	Organismo Autónomo	Página 2/2
ISLA:	Gran Canaria	Población: 383.343 <small>(Fuente: INE a 1 Enero de 2011)</small>
NOMBRE:	O-Instituto Municipal Deporte	Modelo: Normal

ACTIVO	EJERCICIO 2011	%	PASIVO	EJERCICIO 2011	%
<b>INMOVILIZADO</b>	<b>3.737.402,88</b>	<b>60,45%</b>	<b>FONDOS PROPIOS</b>	<b>3.152.029,45</b>	<b>50,98%</b>
Inversiones destinadas al uso general	3.409.685,70	55,15%	Patrimonio	3.618.398,46	58,52%
Inmovilizaciones inmateriales	36.703,97	0,59%	Reservas	0,00	0,00%
Inmovilizaciones materiales	288.118,97	4,66%	Resultados de ejercicios anteriores	0,00	0,00%
Inversiones gestionadas	0,00	0,00%	Resultados del ejercicio	-466.369,01	-7,54%
Patrimonio público del suelo	0,00	0,00%	<b>PROVISIONES PARA RIESGOS Y GASTOS</b>	<b>0,00</b>	<b>0,00%</b>
Inversiones financieras permanentes	2.894,24	0,05%	<b>ACREEDORES A LARGO PLAZO</b>	<b>0,00</b>	<b>0,00%</b>
Deudores no presupuestarios a largo plazo	0,00	0,00%	Emisiones de obligaciones y otros valores negociables	0,00	0,00%
<b>GASTOS A DISTRIBUIR EN VARIOS EJERCICIOS</b>	<b>0,00</b>	<b>0,00%</b>	Otras deudas a largo plazo	0,00	0,00%
<b>ACTIVO CIRCULANTE</b>	<b>2.445.486,20</b>	<b>39,55%</b>	Desembolsos pendientes sobre acciones no exigidos	0,00	0,00%
Existencias	0,00	0,00%	<b>ACREEDORES A CORTO PLAZO</b>	<b>3.030.859,63</b>	<b>49,02%</b>
Deudores	2.305.945,08	37,30%	Emisiones de obligaciones y otros valores negociables	0,00	0,00%
Inversiones financieras temporales	263,42	0,00%	Otras deudas a corto plazo	41.371,46	0,67%
Tesorería	139.277,70	2,25%	Acreedores	2.989.488,17	48,35%
Ajustes por periodificación	0,00	0,00%	Ajustes por periodificación	0,00	0,00%
<b>TOTAL ACTIVO</b>	<b>6.182.889,08</b>	<b>100,00%</b>	<b>PROVISIONES PARA RIESGOS Y GASTOS A C/P</b>	<b>0,00</b>	<b>0,00%</b>
			<b>TOTAL PASIVO</b>	<b>6.182.889,08</b>	<b>100,00%</b>

<b>INDICADORES PRESUPUESTARIOS</b>	
<b>Del Presupuesto corriente</b>	
1. MODIFICACIONES PRESUPUESTARIAS	6,60%
2. EJECUCIÓN DEL PRESUPUESTO DE GASTOS	85,44%
3. REALIZACIÓN DE PAGOS	75,82%
4. GASTO POR HABITANTE	13,42 €
5. INVERSIÓN POR HABITANTE	0,10 €
6. ESFUERZO INVERSOR	0,71%
7. PERIODO MEDIO DE PAGO	199,19
* De las obligaciones imputadas a los Capítulos II y VI	
8. EJECUCIÓN DEL PRESUPUESTO DE INGRESOS	85,04%
9. REALIZACIÓN DE COBROS	56,61%
10. INGRESO POR HABITANTE	13,35 €
11. EFICACIA GESTIÓN RECAUDATORIA	100,00%
12. PERIODO MEDIO DE COBRO	0,00
* De los derechos de cobro imputados a los Capítulos I a III	
13. AUTONOMÍA	56,61%
* De los Capítulos I a III, V, VI y VIII, más transferencias recibidas	
14. AUTONOMÍA FISCAL	2,18%
15. CARGA FINANCIERA GLOBAL	0,00%
16. CARGA FINANCIERA POR HABITANTE	0,00 €
17. SUPERÁVIT (O DÉFICIT) POR HABITANTE	0,22 €
18. CONTRIBUCIÓN PTO. AL REMANENTE TESORERÍA	12,30%
19. AHORRO BRUTO	0,24%
20. AHORRO NETO	0,24%
<b>De Presupuestos cerrados:</b>	
1. REALIZACIÓN DE PAGOS	93,10%
2. REALIZACIÓN DE COBROS	94,86%

<b>CUENTA DEL RESULTADO ECONÓMICO- PATRIMONIAL</b>	
<b>AHORRO</b>	<b>0,00</b>
<b>DESAHORRO</b>	<b>466.369,01</b>

<b>ESTADO DE MODIFICACIONES DE CRÉDITO</b>		
	TOTALES	%
Créditos Extraordinarios	0,00	0,00%
Suplementos de Crédito	0,00	0,00%
Ampliaciones de Crédito	0,00	0,00%
Transferencias de Crédito Positivas	8.000,00	2,15%
Transferencias de Crédito Negativas	8.000,00	2,15%
Incorporaciones de Remanentes de Crédito	241.891,71	64,94%
Créditos Generados por Ingresos	130.564,54	35,06%
Bajas por Anulación	0,00	0,00%
Ajustes Prórroga	0,00	0,00%
<b>TOTAL MODIFICACIONES</b>	<b>372.456,25</b>	<b>100,00%</b>

<b>INDICADORES FINANCIEROS</b>	
1. ENDEUDAMIENTO POR HABITANTE	0,11 €
2. LIQUIDEZ INMEDIATA	0,09
3. SOLVENCIA A CORTO PLAZO	1,51



TIPO ENTIDAD: <b>Organismo Autónomo</b>	Página 1/2
ISLA: <b>Gran Canaria</b>	Población: <b>383.343</b> <small>(Fuente: INE a 1 Enero de 2011)</small>
NOMBRE: <b>O-Instituto Municipal Formación y Empleo</b>	Modelo: <b>Normal</b>

<b>CAPÍTULO INGRESOS</b>	Previsiones Iniciales	Modificaciones Previsiones	%	Previsiones Definitivas	Derechos Rec. Netos	%	%	Recaudación Neta	%	Pendiente Cobro
1 IMPUESTOS DIRECTOS	0,00	0,00	0,00%	0,00	0,00	0,00%	0,00%	0,00	0,00%	0,00
2 IMPUESTOS INDIRECTOS	0,00	0,00	0,00%	0,00	0,00	0,00%	0,00%	0,00	0,00%	0,00
3 TASAS, P.P. Y OTROS INGRESOS	0,00	0,00	0,00%	0,00	39.332,59	0,00%	0,33%	39.332,59	100,00%	0,00
4 TRANSFERENCIAS CORRIENTES	1.679.299,24	11.275.432,01	671,44%	12.954.731,25	11.560.161,44	89,24%	98,25%	10.720.511,82	92,74%	839.649,62
5 INGRESOS PATRIMONIALES	184.500,00	0,00	0,00%	184.500,00	166.299,58	90,14%	1,41%	166.299,58	100,00%	0,00
6 ENAJENACION INVERSIONES REALES	0,00	0,00	0,00%	0,00	0,00	0,00%	0,00%	0,00	0,00%	0,00
7 TRANSFERENCIAS DE CAPITAL	50.000,00	0,00	0,00%	50.000,00	0,00	0,00%	0,00%	0,00	0,00%	0,00
8 ACTIVOS FINANCIEROS	0,00	3.122.025,24	0,00%	3.122.025,24	0,00	0,00%	0,00%	0,00	0,00%	0,00
9 PASIVOS FINANCIEROS	0,00	0,00	0,00%	0,00	0,00	0,00%	0,00%	0,00	0,00%	0,00
<b>TOTAL INGRESOS</b>	<b>1.913.799,24</b>	<b>14.397.457,25</b>	<b>752,30%</b>	<b>16.311.256,49</b>	<b>11.765.793,61</b>	<b>72,13%</b>	<b>100,00%</b>	<b>10.926.143,99</b>	<b>92,86%</b>	<b>839.649,62</b>

<b>CAPÍTULO GASTOS</b>	Créditos Iniciales	Modificaciones de Crédito	%	Créditos Definitivos	Obligaciones Rec. Netas	%	%	Pagos Líquidos	%	Pendiente Pago
1 GASTOS DE PERSONAL	1.447.349,24	13.827.943,89	955,40%	15.275.293,13	12.981.323,61	84,98%	95,34%	12.758.839,76	98,29%	222.483,85
2 GASTOS CORR. EN BS. Y SERV.	360.450,00	503.481,56	139,68%	863.931,56	524.876,22	60,75%	3,85%	324.806,76	61,88%	200.069,46
3 GASTOS FINANCIEROS	55.000,00	18.631,80	33,88%	73.631,80	70.484,97	95,73%	0,52%	54.164,40	76,85%	16.320,57
4 TRANSFERENCIAS CORRIENTES	1.000,00	10.440,00	1044,00%	11.440,00	11.440,00	100,00%	0,08%	0,00	0,00%	11.440,00
6 INVERSIONES REALES	50.000,00	36.960,00	73,92%	86.960,00	27.408,67	31,52%	0,20%	23.688,34	86,43%	3.720,33
7 TRANSFERENCIAS DE CAPITAL	0,00	0,00	0,00%	0,00	0,00	0,00%	0,00%	0,00	0,00%	0,00
8 ACTIVOS FINANCIEROS	0,00	0,00	0,00%	0,00	0,00	0,00%	0,00%	0,00	0,00%	0,00
9 PASIVOS FINANCIEROS	0,00	0,00	0,00%	0,00	0,00	0,00%	0,00%	0,00	0,00%	0,00
<b>TOTAL GASTOS</b>	<b>1.913.799,24</b>	<b>14.397.457,25</b>	<b>752,30%</b>	<b>16.311.256,49</b>	<b>13.615.533,47</b>	<b>83,47%</b>	<b>100,00%</b>	<b>13.161.499,26</b>	<b>96,67%</b>	<b>454.034,21</b>

<b>REMANENTE DE TESORERÍA</b>	
Fondos líquidos	<b>545.051,02</b>
Derechos pendientes de cobro	<b>870.863,80</b>
Dchos ptes.cobro presupuesto corriente	839.649,62
Dchos. ptes.cobro presupuestos cerrados	37.785,51
Dchos. ptes.cobro operac. no pptarias.	0,00
Cobros realizados ptes.aplicación definitiva	6.571,33
Obligaciones pendientes de pago	<b>610.146,45</b>
Obligac. ptes.pago presupuesto corriente	454.034,21
Obligac. ptes.pago presupuestos cerrados	1.314,70
Obligac. ptes.pago operac. no pptarias.	154.797,54
Pagos realizados ptes.aplicación definitiva	0,00
<b>Remanente de tesorería total</b>	<b>805.768,37</b>
<b>Saldos de dudoso cobro</b>	<b>37.785,51</b>
<b>Exceso de financiación afectada</b>	<b>319.925,56</b>
<b>Remanente tesorería para gastos grales.</b>	<b>448.057,30</b>

<b>ÁREA DE GASTO</b>		
	Obligaciones Reconocidas Netas	%
0 Deuda pública	0,00	0,00%
1 Servicios públicos básicos	0,00	0,00%
2 Actuaciones de protección y promoción social	12.808.199,22	94,07%
3 Producción de bienes públicos de carácter preferente	0,00	0,00%
4 Actuaciones de carácter económico	0,00	0,00%
9 Actuaciones de carácter general	807.334,25	5,93%
<b>TOTAL GASTOS</b>	<b>13.615.533,47</b>	<b>100,00%</b>

<b>RESULTADO PRESUPUESTARIO</b>		
1. Derechos reconocidos netos	11.765.793,61	
2. Obligaciones reconocidas netas	13.615.533,47	
<b>3. Resultado presupuestario (1-2)</b>	<b>-1.849.739,86</b>	
4. Gastos finan. Reman. Líquido tesorería	0,00	
5. Desviaciones negativas de financiación	3.442.399,74	
6. Desviaciones positivas de financiación	1.497.869,04	
<b>7. RESULTADO PPTARIO. AJUSTADO</b>	<b>94.790,84</b>	

<b>PRESUPUESTOS CERRADOS</b>		
	Derechos	Obligaciones
<b>Saldo a 1 de enero de 2011</b>	<b>869.802,47</b>	<b>571.629,62</b>
Variación	-339.240,00	0,00
Cobros/Pagos	492.776,96	570.314,92
<b>Saldo a 31 de diciembre de 2011</b>	<b>37.785,51</b>	<b>1.314,70</b>



TIPO ENTIDAD:	Organismo Autónomo	Página 2/2
ISLA:	Gran Canaria	Población: 383.343 <small>(Fuente: INE a 1 Enero de 2011)</small>
NOMBRE:	O-Instituto Municipal Formación y Empleo	Modelo: Normal

<u>ACTIVO</u>	<u>EJERCICIO 2011</u>	<u>%</u>	<u>PASIVO</u>	<u>EJERCICIO 2011</u>	<u>%</u>
<b>INMOVILIZADO</b>	<b>5.521.066,11</b>	<b>79,78%</b>	<b>FONDOS PROPIOS</b>	<b>6.233.689,78</b>	<b>90,08%</b>
Inversiones destinadas al uso general	0,00	0,00%	Patrimonio	8.156.777,05	117,87%
Inmovilizaciones inmateriales	11.526,15	0,17%	Reservas	0,00	0,00%
Inmovilizaciones materiales	5.509.539,96	79,62%	Resultados de ejercicios anteriores	0,00	0,00%
Inversiones gestionadas	0,00	0,00%	Resultados del ejercicio	-1.923.087,27	-27,79%
Patrimonio público del suelo	0,00	0,00%	<b>PROVISIONES PARA RIESGOS Y GASTOS</b>	<b>0,00</b>	<b>0,00%</b>
Inversiones financieras permanentes	0,00	0,00%	<b>ACREEDORES A LARGO PLAZO</b>	<b>0,00</b>	<b>0,00%</b>
Deudores no presupuestarios a largo plazo	0,00	0,00%	Emisiones de obligaciones y otros valores negociables	0,00	0,00%
<b>GASTOS A DISTRIBUIR EN VARIOS EJERCICIOS</b>	<b>0,00</b>	<b>0,00%</b>	Otras deudas a largo plazo	0,00	0,00%
<b>ACTIVO CIRCULANTE</b>	<b>1.398.925,29</b>	<b>20,22%</b>	Desembolsos pendientes sobre acciones no exigidos	0,00	0,00%
Existencias	0,00	0,00%	<b>ACREEDORES A CORTO PLAZO</b>	<b>686.301,62</b>	<b>9,92%</b>
Deudores	839.949,62	12,14%	Emisiones de obligaciones y otros valores negociables	0,00	0,00%
Inversiones financieras temporales	0,00	0,00%	Otras deudas a corto plazo	52.439,57	0,76%
Tesorería	558.975,67	8,08%	Acreedores	633.862,05	9,16%
Ajustes por periodificación	0,00	0,00%	Ajustes por periodificación	0,00	0,00%
<b>TOTAL ACTIVO</b>	<b>6.919.991,40</b>	<b>100,00%</b>	<b>PROVISIONES PARA RIESGOS Y GASTOS A C/P</b>	<b>0,00</b>	<b>0,00%</b>
			<b>TOTAL PASIVO</b>	<b>6.919.991,40</b>	<b>100,00%</b>

**INDICADORES PRESUPUESTARIOS****Del Presupuesto corriente**

1. MODIFICACIONES PRESUPUESTARIAS	752,30%
2. EJECUCIÓN DEL PRESUPUESTO DE GASTOS	83,47%
3. REALIZACIÓN DE PAGOS	96,67%
4. GASTO POR HABITANTE	35,52 €
5. INVERSIÓN POR HABITANTE	0,07 €
6. ESFUERZO INVERSOR	0,20%
7. PERIODO MEDIO DE PAGO	134,68
* De las obligaciones imputadas a los Capítulos II y VI	
8. EJECUCIÓN DEL PRESUPUESTO DE INGRESOS	72,13%
9. REALIZACIÓN DE COBROS	92,86%
10. INGRESO POR HABITANTE	30,69 €
11. EFICACIA GESTIÓN RECAUDATORIA	100,00%
12. PERIODO MEDIO DE COBRO	0,00
* De los derechos de cobro imputados a los Capítulos I a III	
13. AUTONOMÍA	92,86%
* De los Capítulos I a III, V, VI y VIII, más transferencias recibidas	
14. AUTONOMÍA FISCAL	0,33%
15. CARGA FINANCIERA GLOBAL	0,60%
16. CARGA FINANCIERA POR HABITANTE	0,18 €
17. SUPERÁVIT (O DÉFICIT) POR HABITANTE	0,25 €
18. CONTRIBUCIÓN PTO. AL REMANENTE TESORERÍA	21,16%
19. AHORRO BRUTO	-15,49%
20. AHORRO NETO	-15,49%
<b>De Presupuestos cerrados:</b>	
1. REALIZACIÓN DE PAGOS	99,77%
2. REALIZACIÓN DE COBROS	92,88%

**CUENTA DEL RESULTADO ECONÓMICO- PATRIMONIAL**

<b>AHORRO</b>	<b>0,00</b>
<b>DESAHORRO</b>	<b>1.923.087,27</b>

**ESTADO DE MODIFICACIONES DE CRÉDITO**

	<b>TOTALES</b>	<b>%</b>
Créditos Extraordinarios	0,00	0,00%
Suplementos de Crédito	0,00	0,00%
Ampliaciones de Crédito	0,00	0,00%
Transferencias de Crédito Positivas	68.326,59	0,47%
Transferencias de Crédito Negativas	68.326,59	0,47%
Incorporaciones de Remanentes de Crédito	5.304.378,67	36,84%
Créditos Generados por Ingresos	9.093.078,58	63,16%
Bajas por Anulación	0,00	0,00%
Ajustes Prórroga	0,00	0,00%
<b>TOTAL MODIFICACIONES</b>	<b>14.397.457,25</b>	<b>100,00%</b>

**INDICADORES FINANCIEROS**

1. ENDEUDAMIENTO POR HABITANTE	0,14 €
2. LIQUIDEZ INMEDIATA	0,89
3. SOLVENCIA A CORTO PLAZO	2,32