



Audiencia de Cuentas de Canarias

**INFORME DEFINITIVO
DE LA FISCALIZACIÓN DE LA CUENTA GENERAL DEL EJERCICIO 2011 DEL
AYUNTAMIENTO DE GRANADILLA DE ABONA**

En el ejercicio de la función fiscalizadora que le impone el artículo 11, apartado b) de la Ley Territorial 4/1989, de 2 de mayo, y en virtud del artículo 223 del Real Decreto Legislativo 2/2004, de 5 marzo, por el que se aprueba el Texto Refundido de la Ley Reguladora de las Haciendas Locales, en base a las cuentas anuales integrantes de la Cuenta General del EJERCICIO ECONÓMICO DE 2011, esta Audiencia de Cuentas emite el presente informe definitivo, cuyo ANEXO ha sido sometido a alegaciones.

La Entidad ha presentado la información que compone la Cuenta General por vía telemática y ajustada a los requisitos de la Instrucción de Contabilidad para la Administración Local.

En la fiscalización llevada a cabo sobre la misma se ha observado lo siguiente:

A) Relación de entes dependientes de la Entidad

Las sociedades mercantiles de capital íntegramente de la Entidad son:

- Empresa Municipal Granadilla Suelo Sur, S.L.U.
- Sociedad Mercantil SERMUGRAN, S.L.U.

B) En relación con el procedimiento de aprobación del Presupuesto

El Presupuesto del ejercicio ha sido aprobado fuera del plazo establecido en el artículo 169 del Real Decreto Legislativo 2/2004, de 5 de marzo, por el que se aprueba el Texto Refundido de la Ley Reguladora de las Haciendas Locales, (en adelante, TRLRHL).

C) En relación con el procedimiento de aprobación de la Cuenta General

1.- No se ha cumplido el plazo establecido para la presentación al Pleno de la Cuenta General.



Audiencia de Cuentas de Canarias

2.- La Cuenta General ha sido aprobada por el Pleno de la Corporación fuera del plazo establecido en el artículo 212.4 TRLRHL.

D) En relación con la Liquidación del Presupuesto

El importe de las desviaciones de financiación positivas del ejercicio del Resultado presupuestario no coincide con el total de las desviaciones de financiación del ejercicio positivas de los Gastos con financiación afectada de la Memoria.

E) En relación con la Memoria

1.- El total de las desviaciones de financiación del ejercicio positivas de los "Gastos con financiación afectada. Desviaciones de financiación" de la Memoria no coincide la suma de las desviaciones de financiación del ejercicio con signo positivo que se recoge en la información de cada unidad de gasto por agente de la Memoria.

2.- El total de las desviaciones de financiación acumuladas positivas de los "Gastos con financiación afectada. Desviaciones de financiación" de la Memoria no coincide la suma de las desviaciones financiación acumuladas con signo positivo que se recoge en la información de cada unidad de gasto y por agente de la Memoria.

3.- El importe de los fondos líquidos del Remanente de tesorería de la Memoria no coincide con la suma de las cuentas que forman parte del subgrupo Tesorería del Balance de comprobación.

4.- El importe de las obligaciones pendientes de pago de operaciones no presupuestarias del Remanente de tesorería de la Memoria no coincide con la suma de las cuentas correspondientes del Balance de comprobación.

5.- El importe del exceso de financiación afectada del Remanente de tesorería de la Memoria no coincide con el total de las desviaciones de financiación acumuladas positivas de los "Gastos con financiación afectada. Desviaciones de financiación" de la Memoria.

6.- En el contenido de la Memoria figura información descriptiva no cumplimentada así como estados que contienen todos sus campos en blanco o a cero.



Audiencia de Cuentas de Canarias

F) En relación con la Empresa Municipal Granadilla Suelo Sur, S.L.

1.- No coinciden todos o algunos de los distintos apartados del Estado de Cambios en el Patrimonio Neto con la suma de los conceptos en que se desglosa.

2.- El total del Patrimonio Neto del Balance no coincide con el total del "Saldo, final del año 200X" del Estado de Cambios en el Patrimonio Neto.

G) En relación con la Sociedad Mercantil SERMUGRAN, S.L.U.

1.- No coinciden todos o algunos de los distintos apartados del Estado de Cambios en el Patrimonio Neto con la suma de los conceptos en que se desglosa.

2.- El total del Patrimonio Neto del Balance no coincide con el total del "Saldo, final del año 200X" del Estado de Cambios en el Patrimonio Neto.



ANÁLISIS EVOLUTIVO DE INDICADORES

A) INDICADORES PRESUPUESTARIOS

A continuación se realiza un análisis de la evolución en cinco ejercicios de siete indicadores presupuestarios relevantes.

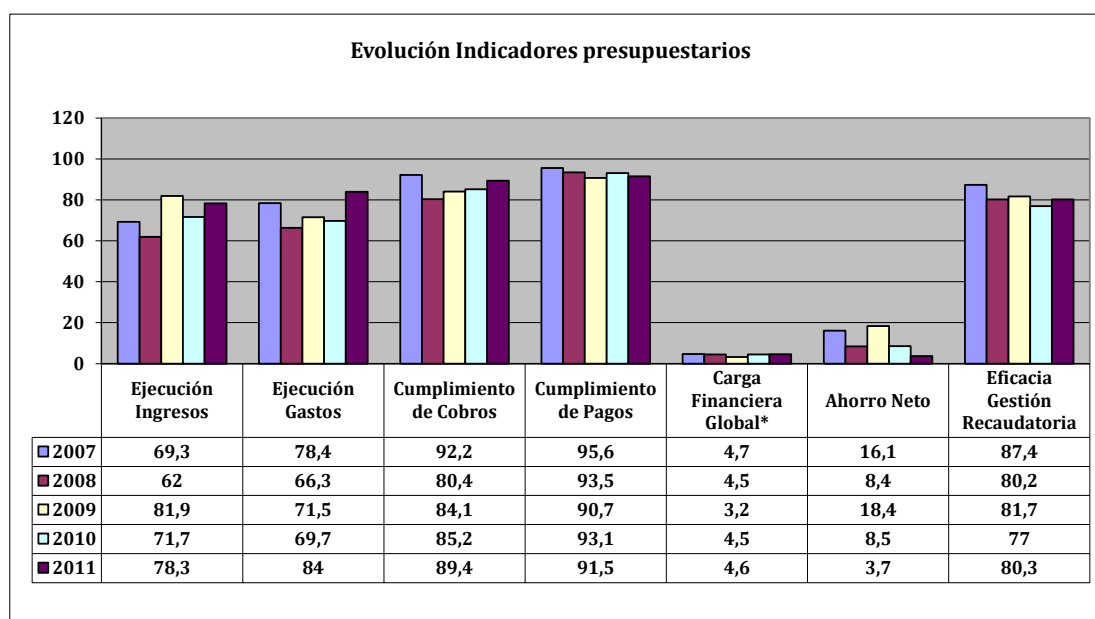

* En los ejercicios 2010 y 2011 para el cálculo de la carga financiera global sólo se han considerado los ingresos por operaciones corrientes.

- **Ejecución de ingresos**

El índice de ejecución de ingresos mide el porcentaje de las previsiones definitivas de ingresos que han dado lugar al reconocimiento contable de derechos liquidados.

Se debe tener en cuenta que, en el caso de las modificaciones de crédito financiadas con el Remanente de tesorería para gastos generales o Excesos de Financiación Afectada, estas fuentes de financiación no figuran como derechos reconocidos, lo que sesga este indicador.



Audiencia de Cuentas de Canarias

Valores para este índice mayores al 90% se consideran satisfactorios; en cambio, valores inferiores alertan sobre la formulación de unas previsiones excesivas de ingresos.

En la evolución de este indicador en los ejercicios analizados se observa un aumento de 9 puntos porcentuales.

- **Ejecución de gastos**

El índice de ejecución de gastos expresa el porcentaje que suponen las obligaciones reconocidas con cargo al presupuesto de gastos del ejercicio corriente en relación con el volumen de créditos definitivos.

El índice de ejecución de gastos, que nos muestra el grado en que los créditos definitivos han dado lugar al reconocimiento de obligaciones, también ha de alcanzar valores superiores al 90%.

En la evolución de este indicador en los ejercicios analizados se observa un aumento de 5,6 puntos porcentuales.

- **Cumplimiento de los cobros**

El índice de cumplimiento de los cobros refleja el porcentaje de derechos liquidados con cargo al presupuesto corriente que han sido cobrados durante el ejercicio presupuestario.

Este indicador mide, por lo tanto, la capacidad de la Entidad Pública para transformar en liquidez los derechos de cobro liquidados y vencidos, es decir, el ritmo de cobro.

En principio, parece deseable que el valor del índice supere el 80%, lo que supondría una razonable conversión en liquidez de los derechos de cobro liquidados.

No se observan cambios significativos en la evolución de este indicador en los ejercicios analizados.



Audiencia de Cuentas de Canarias

- **Cumplimiento de los pagos**

El índice de cumplimiento de pago de los gastos refleja el porcentaje de obligaciones reconocidas durante el ejercicio con cargo al presupuesto corriente que han sido pagadas durante el mismo.

Valores para este índice entre el 80% y el 90% se consideran satisfactorios; en cambio, valores inferiores alertan sobre la posible existencia de dificultades en la tesorería.

No se observan cambios significativos en la evolución de este indicador en los ejercicios analizados.

- **Carga financiera global**

Este indicador relaciona por cociente la carga financiera del ejercicio (obligaciones reconocidas por los capítulos 3 y 9) con los derechos liquidados por operaciones corrientes.

Cuanto menor sea el peso de la carga financiera en relación con los ingresos corrientes, mayor margen de maniobra tendrá la Entidad para financiar sus inversiones.

Dado el cambio en su fórmula de determinación, sólo son comparables en este indicador los ejercicios 2010 y 2011.

En el ejercicio 2011 se observa un ligero aumento de 0,1 puntos porcentuales con relación al ejercicio 2010.

- **Ahorro neto**

El índice de ahorro neto se obtiene dividiendo el ahorro neto (derechos reconocidos corrientes menos obligaciones reconocidas corrientes y obligaciones reconocidas del capítulo 9), por el volumen de derechos liquidados por operaciones corrientes.

Este indicador refleja la capacidad que tiene la Entidad de atender con sus recursos ordinarios a sus gastos corrientes, incluida la imputación al presente de las deudas contraídas en el pasado para la financiación de las inversiones.



Audiencia de Cuentas de Canarias

En la evolución de este indicador en los ejercicios analizados se observa una caída de 12,4 puntos porcentuales.

- **Eficacia en la gestión recaudatoria**

El índice de gestión recaudatoria refleja el porcentaje de derechos liquidados con cargo a los ingresos tributarios y precios públicos que han sido cobrados durante el ejercicio presupuestario.

Este indicador mide, por lo tanto, la capacidad de la Entidad para transformar en liquidez los derechos de cobro liquidados y vencidos de los capítulos 1, 2 y 3, es decir, el ritmo de cobro.

En principio, parece deseable que el valor del índice supere el 80%, lo que supondría una razonable conversión en liquidez de los derechos de cobro liquidados.

En la evolución de este indicador en los ejercicios analizados se observa una caída de 7,1 puntos porcentuales.

B) INDICADORES FINANCIEROS Y PATRIMONIALES

Se realiza un análisis de la evolución en cinco ejercicios de tres indicadores financieros y patrimoniales.

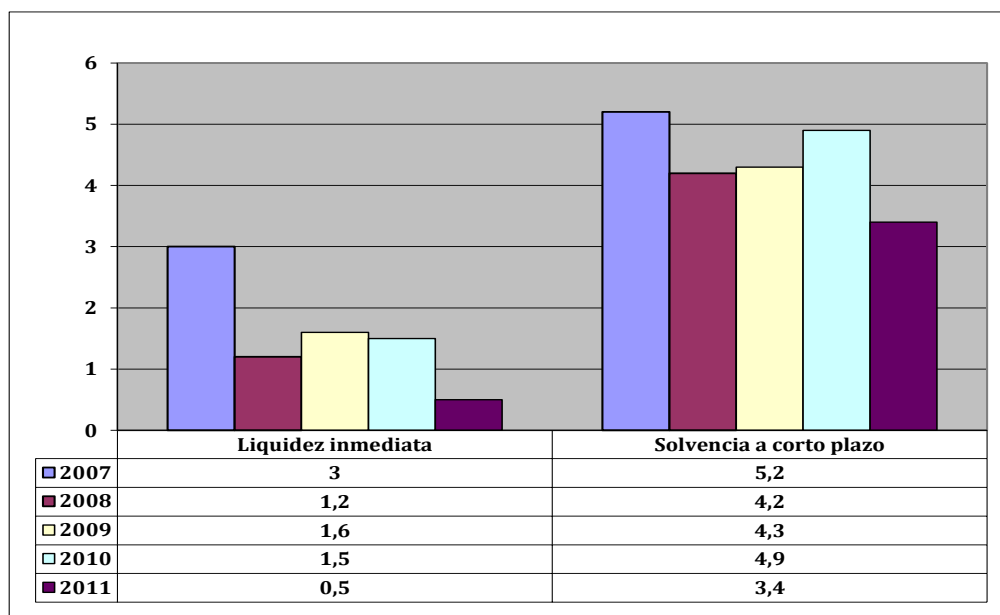



Audiencia de Cuentas de Canarias

Se obtiene determinando el porcentaje que suponen los fondos líquidos (dinero disponible en caja y bancos, así como otras inversiones financieras temporales con un alto grado de liquidez) con relación a las obligaciones presupuestarias y extrapresupuestarias pendientes de pago (minoradas por el volumen de pagos pendientes de aplicación).

Este indicador refleja a 31 de diciembre el porcentaje de deudas presupuestarias y extrapresupuestarias que pueden atenderse con la liquidez inmediatamente disponible. Cuanto mayor sea este porcentaje, menor es el riesgo financiero de la Entidad, si bien un valor excesivo revelará un excedente de liquidez que habrá que colocar.

Ahora bien, dado que habitualmente se considera que el valor del ratio debería situarse en el intervalo 0,70-0,90 niveles superiores pondrían de manifiesto un excedente de tesorería que debería ser objeto de inversión por parte de la Entidad, al objeto de obtener una rentabilidad más adecuada.

En la evolución de este indicador en los ejercicios analizados se observa una caída, en tantos por uno, de 2,5.

- **Índice de solvencia a corto plazo**

Refleja la capacidad que tienen los elementos más líquidos del activo circulante de una Entidad Local para hacer frente a las obligaciones pendientes de pago.

Se obtiene, calculando el porcentaje que suponen los fondos líquidos y los derechos pendientes de cobro netos, con relación a las obligaciones netas pendientes de pago. En el numerador de la expresión se incluyen los fondos líquidos y los derechos pendientes de cobro netos, es decir, deducidos los saldos de dudoso cobro y los cobros pendientes de aplicación. Asimismo, de las obligaciones pendientes de pago, tanto presupuestarias como extrapresupuestarias, se excluyen los pagos pendientes de aplicación.

Este indicador refleja la capacidad que tiene la Entidad Pública a corto plazo para atender el pago de sus deudas.

Cuando este indicador presenta valores superiores a 1, existe un Remanente de tesorería total positivo; en caso contrario, será negativo, y habrá que cubrirlo con ingresos presupuestarios del próximo ejercicio.



Audiencia de Cuentas de Canarias

En la evolución de este indicador en los ejercicios analizados se observa una caída, en tantos por uno, de 1,8.

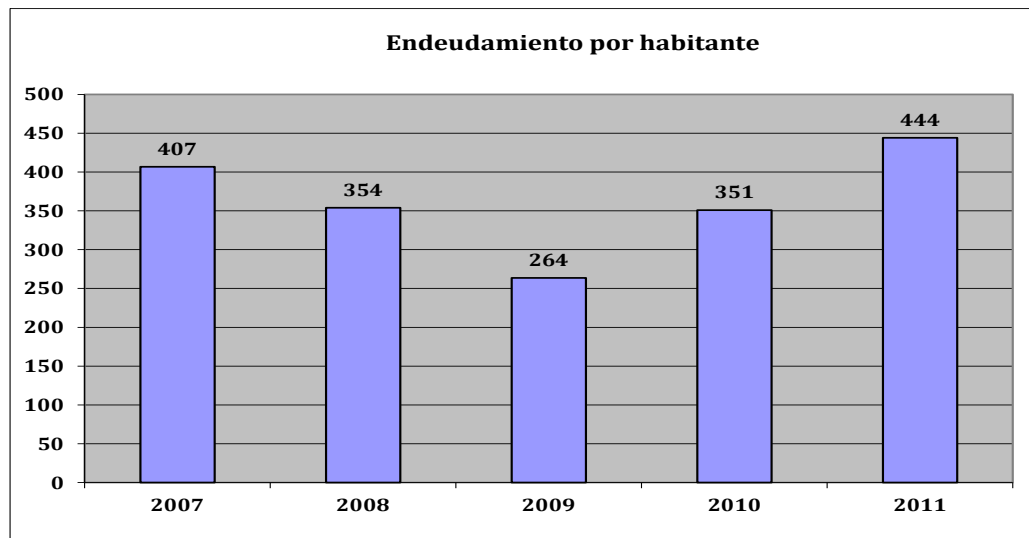

- **Endeudamiento por habitante**

El índice relativo a la deuda per cápita, o endeudamiento por habitante, se obtiene dividiendo la deuda financiera total existente a 31 de diciembre entre el número de habitantes. Este indicador refleja el montante de deuda per cápita, y ha de ser analizado observando su evolución a lo largo del tiempo.

Obviamente, cuanto mayor sea esta ratio, mayor es el nivel de endeudamiento de la Entidad y mayor riesgo de insolvencia se produce.

En la evolución de este indicador en los ejercicios analizados se observa un aumento de 37,3 euros por habitante.



Audiencia de Cuentas de Canarias

ANÁLISIS ECONÓMICO-FINANCIERO

La principal fuente de financiación de la Entidad en el ejercicio fue el capítulo 4 (Transferencias corrientes), que alcanzó el 38,2% de los derechos reconocidos, seguido en importancia del capítulo 1 (Impuestos directos) con el 28,4%.

El principal componente del gasto fue el capítulo 2 (Gastos corrientes en bienes y servicios), que representó el 35,4% de las obligaciones reconocidas. Le sigue el capítulo 1 (Gastos de personal), que supuso el 28,4% del total del gasto.

Las modificaciones netas de crédito para gastos supusieron el 50,2% de los créditos iniciales del Presupuesto, correspondiendo el mayor volumen de las mismas al capítulo 6 (Inversiones reales).

Los grados de ejecución de ingresos y gastos fueron elevados, en tanto que los niveles de cumplimiento de los cobros y pagos se situaron en niveles intermedios y elevados, el 89,4% y 91,5%, respectivamente, habiendo alcanzado la eficacia en la gestión recaudatoria un 80,3%.

Los importes pendientes de cobro en ejercicios cerrados eran elevados.

La carga financiera global alcanzó el 4,6% de los derechos reconocidos netos.

El Resultado presupuestario ajustado fue positivo, debido a que los ingresos generados en el ejercicio fueron suficientes para atender a los gastos, al igual que el Remanente de tesorería para gastos generales.

Santa Cruz de Tenerife, a 12 de noviembre de 2013.

EL PRESIDENTE,

Fdo.: Rafael Díaz Martínez



Audiencia de Cuentas de Canarias

**ALEGACIONES AL INFORME PROVISIONAL DE LA FISCALIZACIÓN DE LA
CUENTA GENERAL DEL EJERCICIO 2011 DEL AYUNTAMIENTO DE
GRANADILLA DE ABONA**

En el plazo concedido para ello, la Entidad no remitió alegaciones al Informe Provisional de Fiscalización.

INCIDENCIAS

Cuenta General del ejercicio 2011 de la Entidad Ayuntamiento Granadilla de Abona (Tenerife)

Ayuntamiento Granadilla de Abona (NIF: P3801700J)
<p>14. Aprobación definitiva del Presupuesto.</p> <p>La aprobación definitiva del presupuesto se ha realizado con posterioridad al 31 de diciembre del ejercicio anterior, incumpliendo el plazo impuesto por el art. 169.2 del T.R.L.R.H.L., aprobado por R.D. Legislativo 2/2004, de 5 de marzo.</p>
<p>19. Presentación al Pleno de la Cuenta General.</p> <p>La presentación al Pleno de la Cuenta general se ha realizado con posterioridad al plazo legalmente establecido en el art. 212.4 del T.R.L.R.H.L., aprobado por R.D. Legislativo 2/2004, de 5 de marzo.</p>
<p>20. Aprobación de la Cuenta General.</p> <p>La Cuenta general se ha aprobado con posterioridad al plazo legalmente establecido en el art. 212.4 y 5 del T.R.L.R.H.L., aprobado por R.D. Legislativo 2/2004, de 5 de marzo.</p>
<p>209. Liquidación del Presupuesto. Resultado presupuestario.</p> <p>El importe de las desviaciones de financiación positivas del ejercicio del "resultado presupuestario" no coincide con el total de las desviaciones de financiación del ejercicio positivas de los "gastos con financiación afectada" de la memoria.</p> <p>Errores detectados: 1.779.191,04 no es igual a 575.810,45</p>
<p>345. Memoria. Información presupuestaria. Gastos con financiación afectada. Desviaciones de financiación.</p> <p>El total de las desviaciones de financiación del ejercicio positivas de los "gastos con financiación afectada. Desviaciones de financiación" de la memoria no coincide la suma de las desviaciones de financiación del ejercicio con signo positivo de los "gastos con financiación afectada. Información de cada unidad de gasto. D) desviaciones de financiación por agentes" de la memoria.</p> <p>Errores detectados: 575.810,45 no es igual a 826.481,39</p>
<p>347. Memoria. Información presupuestaria. Gastos con financiación afectada. Desviaciones de financiación.</p> <p>El total de las desviaciones de financiación acumuladas positivas de los "gastos con financiación afectada. Desviaciones de financiación" de la memoria no coincide la suma de las desviaciones financiación acumuladas con signo positivo de los "gastos con financiación afectada. Información de cada unidad de gasto. D) desviaciones de financiación por agentes" de la memoria.</p> <p>Errores detectados: 1.203.380,59 no es igual a 0</p>
<p>353. Memoria. Información presupuestaria. Remanente de tesorería.</p> <p>El importe de los fondos líquidos del "remanente de tesorería" de la memoria no coincide con la suma del saldo deudor de las cuentas (570), (571), (573), (574.1), (575.1), (575.9), (577) y (578) que forman parte del subgrupo (57) tesorería del "balance de comprobación". En caso de que se hayan incluido las inversiones financieras entre los fondos líquidos, esta circunstancia deberá indicarse en la columna "justificación".</p> <p>Errores detectados: 3.186.699,60 no es igual a (14.430,86 + 1.534.807,45 + 134.550,73 + 2.372,43 + 0 + 0 + 0 + 0)</p>
<p>360. Memoria. Información presupuestaria. Remanente de tesorería.</p> <p>El importe de las obligaciones pendientes de pago de operaciones no presupuestarias del "remanente de tesorería" de la memoria no coincide con la suma del saldo acreedor de las cuentas (180), (185), (410), (414), (419), (453), (456), (475), (476), (477), (502), (507), (522), (525), (560) y (561) del "balance de comprobación". En caso de que se hayan incluido operaciones presupuestarias en las cuentas indicadas, esta circunstancia deberá indicarse en la columna "justificación".</p> <p>Errores detectados: 2.157.877,81 no es igual a (150.408,06 + 1.200,00 + 0 + 0 + 738.059,70 + 298.308,64 + 211.272,37 + 39.571,25 + 0 + 0 + 0 + 0 + 0 + 114.530,50 + 604.118,14 + 0)</p>
<p>362. Memoria. Información presupuestaria. Remanente de tesorería.</p>

<p>El importe del exceso de financiación afectada del "remanente de tesorería" de la memoria no coincide con el total de las desviaciones de financiación acumuladas positivas de los "gastos con financiación afectada. Desviaciones de financiación" de la memoria. Errores detectados: 1.779.191,04 no es igual a 1.203.380,59</p>
<p>376. Contenido de las cuentas anuales. Memoria</p> <p>El estado "8. Inversiones gestionadas" de la Memoria contiene todos sus campos en blanco o a cero</p>
<p>377. Contenido de las cuentas anuales. Memoria</p> <p>El estado "9. Patrimonio público del suelo" de la Memoria contiene todos sus campos en blanco o a cero</p>
<p>461. Contenido de las cuentas anuales. Memoria</p> <p>No se ha cumplimentado la información del punto "1.a) Población oficial y otros datos de carácter socioeconómico" de la Memoria</p>
<p>464. Contenido de las cuentas anuales. Memoria</p> <p>No se ha cumplimentado la información del punto "1.d) Estructura organizativa de la entidad a nivel político y administrativo" de la Memoria</p>
<p>465. Contenido de las cuentas anuales. Memoria</p> <p>No se ha cumplimentado la información del punto "1.e) Número medio de empleados en el ejercicio, tanto funcionarios como personal laboral" de la Memoria</p>
<p>466. Contenido de las cuentas anuales. Memoria</p> <p>No se ha cumplimentado la información del punto "1.f) Entidades dependientes y su actividad" de la Memoria</p>
<p>467. Contenido de las cuentas anuales. Memoria</p> <p>No se ha cumplimentado la información del punto "1.g) Entidades públicas participadas y su actividad" de la Memoria</p>
<p>469. Contenido de las cuentas anuales. Memoria</p> <p>No se ha cumplimentado la información del punto "1.i) Principales fuentes de financiación de la entidad y su importancia relativa" de la Memoria</p>
<p>470. Contenido de las cuentas anuales. Memoria</p> <p>No se ha cumplimentado la información del punto "2. Gestión indirecta de servicios públicos" de la Memoria</p>
<p>471. Contenido de las cuentas anuales. Memoria</p> <p>No se ha cumplimentado la información del punto "3.a.1) Principios contables públicos no aplicados por interferir en el objetivo de la imagen fiel e incidencia" de la Memoria</p>
<p>472. Contenido de las cuentas anuales. Memoria</p> <p>No se ha cumplimentado la información del punto "3.a.2) Principios contables aplicados distintos de los principios contables públicos" de la Memoria</p>
<p>473. Contenido de las cuentas anuales. Memoria</p> <p>No se ha cumplimentado la información del punto "3.b .1) Explicación de las causas que impiden la comparación de las cuentas anuales del ejercicio con las del precedente" de la Memoria</p>
<p>474. Contenido de las cuentas anuales. Memoria</p> <p>No se ha cumplimentado la información del punto "3.b .2) Explicación de la adaptación de los importes del ejercicio precedente para facilitar la comparación" de la Memoria</p>
<p>476. Contenido de las cuentas anuales. Memoria</p> <p>No se ha cumplimentado la información del punto "4.a) Inmovilizado inmaterial" de la Memoria</p>
<p>477. Contenido de las cuentas anuales. Memoria</p>

No se ha cumplimentado la información del punto "4.b) Inmovilizado material" de la Memoria
478. Contenido de las cuentas anuales. Memoria No se ha cumplimentado la información del punto "4.c) Inversiones financieras" de la Memoria
480. Contenido de las cuentas anuales. Memoria No se ha cumplimentado la información del punto "4.e) Provisiones para riesgos y gastos" de la Memoria
481. Contenido de las cuentas anuales. Memoria No se ha cumplimentado la información del punto "4.f) Deudas" de la Memoria
482. Contenido de las cuentas anuales. Memoria No se ha cumplimentado la información del punto "4.g) Provisiones para insolvencias" de la Memoria
483. Contenido de las cuentas anuales. Memoria No se ha cumplimentado la información descriptiva del punto "5.a) Inversiones destinadas al uso general" de la Memoria
484. Contenido de las cuentas anuales. Memoria No se ha cumplimentado la información descriptiva del punto "5.b) Patrimonio entregado al uso general" de la Memoria
485. Contenido de las cuentas anuales. Memoria No se ha cumplimentado la información descriptiva del punto "6. Inmovilizaciones inmateriales" de la Memoria
486. Contenido de las cuentas anuales. Memoria No se ha cumplimentado la información descriptiva del punto "7.a) Inmovilizaciones materiales" de la Memoria
487. Contenido de las cuentas anuales. Memoria No se ha cumplimentado la información descriptiva del punto "7.b) Bienes en régimen de cesión temporal" de la Memoria
488. Contenido de las cuentas anuales. Memoria No se ha cumplimentado la información descriptiva del punto "7.c) Bienes en régimen de adscripción" de la Memoria
489. Contenido de las cuentas anuales. Memoria No se ha cumplimentado la información descriptiva del punto "7.d) Bienes afectos a garantías" de la Memoria
490. Contenido de las cuentas anuales. Memoria No se ha cumplimentado la información descriptiva del punto "8. Inversiones gestionadas" de la Memoria
491. Contenido de las cuentas anuales. Memoria No se ha cumplimentado la información descriptiva del punto "9. Patrimonio público del suelo" de la Memoria
492. Contenido de las cuentas anuales. Memoria No se ha cumplimentado la información descriptiva del punto "10.a) Inversiones financieras" de la Memoria
493. Contenido de las cuentas anuales. Memoria No se ha cumplimentado la información descriptiva del punto "10.b) Préstamos singulares significativos" de la Memoria
495. Contenido de las cuentas anuales. Memoria No se ha cumplimentado la información descriptiva del punto "12.a) Tesorería" de la Memoria
496. Contenido de las cuentas anuales. Memoria No se ha cumplimentado la información descriptiva del punto "12.b) Estado de conciliación bancaria" de la Memoria
497. Contenido de las cuentas anuales. Memoria

No se ha cumplimentado la información descriptiva del punto "13. Fondos propios" de la Memoria
498. Contenido de las cuentas anuales. Memoria No se ha cumplimentado la información descriptiva del punto "14. Endeudamiento" de la Memoria
499. Contenido de las cuentas anuales. Memoria No se ha cumplimentado la información descriptiva del punto "15. Administración de recursos por cuenta de otros entes públicos" de la Memoria
500. Contenido de las cuentas anuales. Memoria No se ha cumplimentado la información descriptiva del punto "16. Operaciones no presupuestarias de tesorería" de la Memoria
501. Contenido de las cuentas anuales. Memoria No se ha cumplimentado la información descriptiva del punto "17.a) Subvenciones recibidas pendientes de justificar" de la Memoria
502. Contenido de las cuentas anuales. Memoria No se ha cumplimentado la información descriptiva del punto "17.b) Transferencias y subvenciones concedidas significativas" de la Memoria
503. Contenido de las cuentas anuales. Memoria No se ha cumplimentado la información descriptiva del punto "17.c) Otras circunstancias de carácter sustantivo" de la Memoria
504. Contenido de las cuentas anuales. Memoria No se ha cumplimentado la información descriptiva del punto "18. Valores recibidos en depósito" de la Memoria
505. Contenido de las cuentas anuales. Memoria No se ha cumplimentado la información descriptiva del punto "19. Cuadro de financiación" de la Memoria
506. Contenido de las cuentas anuales. Memoria No se ha cumplimentado la información descriptiva del punto "20.a) Información presupuestaria del ejercicio corriente" de la Memoria
508. Contenido de las cuentas anuales. Memoria No se ha cumplimentado la información descriptiva del punto "20.c) Información presupuestaria de ejercicios posteriores" de la Memoria
509. Contenido de las cuentas anuales. Memoria No se ha cumplimentado la información descriptiva del punto "20.d) Gastos con financiación afectada" de la Memoria
510. Contenido de las cuentas anuales. Memoria No se ha cumplimentado la información descriptiva del punto "20.e) Remanente de tesorería" de la Memoria
511. Contenido de las cuentas anuales. Memoria No se ha cumplimentado la información descriptiva del punto "21. Indicadores" de la Memoria
512. Contenido de las cuentas anuales. Memoria No se ha cumplimentado la información del punto "22. Acontecimientos posteriores al cierre" de la Memoria
Sociedad Mercantil Granadilla de Suelo Sur S.L.U. (NIF: B38711248)
5. Cambios en el Patrimonio Neto El importe total del punto "D. Saldo ajustado, inicio del año 200X" del Estado de Cambios en el Patrimonio Neto no coincide con la suma de los totales de los puntos "C. Saldo, Final del año 200X-1", "I. Ajustes por cambios de criterio 200X-1" y "II. Ajustes por errores 200X-1". Errores detectados:

34.426.951,59 no es igual a (3.253.134,54 + 0 + 0)

6. Cambios en el Patrimonio Neto

El importe total del punto "E. Saldo, final del año 200X" del Estado de Cambios en el Patrimonio Neto no coincide con la suma de los totales de los puntos "D. Saldo ajustado, inicio del año 200X", "I. Resultado de la cuenta de pérdidas y ganancias", "II. Ingresos y gastos reconocidos en patrimonio neto", "III. Operaciones con socios o propietarios" y "IV. Otras variaciones del patrimonio neto".

Errores detectados:
3.440.215,94 no es igual a (34.426.951,59 + 0 + 0 + 0 + 0)

9. Balance. Patrimonio Neto

El total del "Patrimonio Neto" del Balance no coincide con el total del punto "E. Saldo, final del año 200X" del Estado de Cambios en el Patrimonio Neto

Errores detectados:
4.913.535,66 no es igual a 3.440.215,94

Sociedad Mercantil Sermugran S.L.U. (NIF: B38978946)

4. Cambios en el Patrimonio Neto

El importe total del punto "C. Saldo, Final del año 200X-1" del Estado de Cambios en el Patrimonio Neto no coincide con la suma de los totales de los puntos "B. Saldo ajustado, inicio del año 200X-1", "I. Resultado de la cuenta de pérdidas y ganancias", "II. Ingresos y gastos reconocidos en patrimonio neto", "III. Operaciones con socios o propietarios" y "IV. Otras variaciones del patrimonio neto".

Errores detectados:
18.553,07 no es igual a (2.345,89 + 0 + 0 + 0 + 18.553,07)

5. Cambios en el Patrimonio Neto

El importe total del punto "D. Saldo ajustado, inicio del año 200X" del Estado de Cambios en el Patrimonio Neto no coincide con la suma de los totales de los puntos "C. Saldo, Final del año 200X-1", "I. Ajustes por cambios de criterio 200X-1" y "II. Ajustes por errores 200X-1".

Errores detectados:
(-28.945,08) no es igual a (18.553,07 + 0 + 0)

6. Cambios en el Patrimonio Neto

El importe total del punto "E. Saldo, final del año 200X" del Estado de Cambios en el Patrimonio Neto no coincide con la suma de los totales de los puntos "D. Saldo ajustado, inicio del año 200X", "I. Resultado de la cuenta de pérdidas y ganancias", "II. Ingresos y gastos reconocidos en patrimonio neto", "III. Operaciones con socios o propietarios" y "IV. Otras variaciones del patrimonio neto".

Errores detectados:
21.382,89 no es igual a (-28.945,08 + 0 + 0 + 0 + 0)



TIPO ENTIDAD: Ayuntamiento	Página 1/2
ISLA: Tenerife	Población: 41.555 <small>(Fuente: INE a 1 Enero de 2011)</small>
NOMBRE: A-Granadilla de Abona	Modelo: Normal

CAPÍTULO INGRESOS	Previsiones Iniciales	Modificaciones Previsiones	%	Previsiones Definitivas	Derechos Rec. Netos	%	%	Recaudación Neta	%	Pendiente Cobro
1 IMPUESTOS DIRECTOS	10.870.000,00	0,00	0,00%	10.870.000,00	12.011.517,60	110,50%	28,40%	9.313.769,39	77,54%	2.697.748,21
2 IMPUESTOS INDIRECTOS	800.250,00	0,00	0,00%	800.250,00	743.353,56	92,89%	1,76%	435.656,68	58,61%	307.696,88
3 TASAS, P.P. Y OTROS INGRESOS	7.765.300,00	36.418,00	0,47%	7.801.718,00	7.777.739,20	99,69%	18,39%	6.736.542,18	86,61%	1.041.197,02
4 TRANSFERENCIAS CORRIENTES	12.599.872,79	3.625.125,29	28,77%	16.224.998,08	16.172.002,52	99,67%	38,24%	15.903.682,48	98,34%	268.320,04
5 INGRESOS PATRIMONIALES	445.000,00	0,00	0,00%	445.000,00	389.313,96	87,49%	0,92%	329.203,70	84,56%	60.110,26
6 ENAJENACION INVERSIONES REALES	0,00	0,00	0,00%	0,00	0,00	0,00%	0,00%	0,00	0,00%	0,00
7 TRANSFERENCIAS DE CAPITAL	0,00	47.909,80	-	47.909,80	2.075.059,09	4331,18%	4,91%	2.049.376,19	98,76%	25.682,90
8 ACTIVOS FINANCIEROS	120.000,00	14.346.217,47	11955,18%	14.466.217,47	123.099,46	0,85%	0,29%	21.022,49	17,08%	102.076,97
9 PASIVOS FINANCIEROS	3.354.429,20	0,00	0,00%	3.354.429,20	3.000.000,00	89,43%	7,09%	3.000.000,00	100,00%	0,00
TOTAL INGRESOS	35.954.851,99	18.055.670,56	50,22%	54.010.522,55	42.292.085,39	78,30%	100,00%	37.789.253,11	89,35%	4.502.832,28

CAPÍTULO GASTOS	Créditos Iniciales	Modificaciones de Crédito	%	Créditos Definitivos	Obligaciones Rec. Netas	%	%	Pagos Líquidos	%	Pendiente Pago
1 GASTOS DE PERSONAL	11.226.144,14	2.720.993,72	24,24%	13.947.137,86	12.876.887,52	92,33%	28,38%	12.805.282,06	99,44%	71.605,46
2 GASTOS CORR. EN BS. Y SERV.	15.279.676,20	3.314.430,01	21,69%	18.594.106,21	16.038.943,89	86,26%	35,35%	14.636.937,37	91,26%	1.402.006,52
3 GASTOS FINANCIEROS	281.400,00	107.319,95	38,14%	388.719,95	372.826,35	95,91%	0,82%	372.760,51	99,98%	65,84
4 TRANSFERENCIAS CORRIENTES	3.975.003,73	1.431.053,03	36,00%	5.406.056,76	5.112.141,62	94,56%	11,27%	4.419.278,62	86,45%	692.863,00
6 INVERSIONES REALES	3.119.364,20	9.231.872,90	295,95%	12.351.237,10	9.174.297,87	74,28%	20,22%	7.512.379,55	81,89%	1.661.918,32
7 TRANSFERENCIAS DE CAPITAL	235.065,00	1.247.221,44	530,59%	1.482.286,44	342.093,24	23,08%	0,75%	310.612,88	90,80%	31.480,36
8 ACTIVOS FINANCIEROS	120.000,00	3.099,46	2,58%	123.099,46	123.099,46	100,00%	0,27%	105.069,46	85,35%	18.030,00
9 PASIVOS FINANCIEROS	1.718.198,72	-319,95	-0,02%	1.717.878,77	1.327.529,12	77,28%	2,93%	1.327.529,12	100,00%	0,00
TOTAL GASTOS	35.954.851,99	18.055.670,56	50,22%	54.010.522,55	45.367.819,07	84,00%	100,00%	41.489.849,57	91,45%	3.877.969,50

REMANENTE DE TESORERÍA	
Fondos líquidos	3.186.699,60
Derechos pendientes de cobro	18.576.126,59
Dchos ptes.cobro presupuesto corriente	4.502.832,28
Dchos. ptes.cobro presupuestos cerrados	14.071.869,31
Dchos. ptes.cobro operac. no pptarias.	1.425,00
Cobros realizados ptes.aplicación definitiva	0,00
Obligaciones pendientes de pago	6.334.148,57
Obligac. ptes.pago presupuesto corriente	3.877.969,50
Obligac. ptes.pago presupuestos cerrados	298.301,26
Obligac. ptes.pago operac. no pptarias.	2.157.877,81
Pagos realizados ptes.aplicación definitiva	0,00
Remanente de tesorería total	15.428.677,62
Saldos de dudoso cobro	6.948.964,77
Exceso de financiación afectada	1.779.191,04
Remanente tesorería para gastos grales.	6.700.521,81

ÁREA DE GASTO		
	Obligaciones Reconocidas Netas	%
0 Deuda pública	1.632.249,07	3,60%
1 Servicios públicos básicos	15.238.850,74	33,59%
2 Actuaciones de protección y promoción social	10.265.537,07	22,63%
3 Producción de bienes públicos de carácter preferente	8.704.553,02	19,19%
4 Actuaciones de carácter económico	3.600.007,97	7,94%
9 Actuaciones de carácter general	5.926.621,20	13,06%
TOTAL GASTOS	45.367.819,07	100,00%

RESULTADO PRESUPUESTARIO		
1. Derechos reconocidos netos	42.292.085,39	
2. Obligaciones reconocidas netas	45.367.819,07	
3. Resultado presupuestario (1-2)	-3.075.733,68	
4. Gastos finan. Reman. Líquido tesorería	8.331.379,15	
5. Desviaciones negativas de financiación	0,00	
6. Desviaciones positivas de financiación	1.779.191,04	
7. RESULTADO PPTARIO. AJUSTADO	3.476.454,43	

PRESUPUESTOS CERRADOS		
	Derechos	Obligaciones
Saldo a 1 de enero de 2011	17.580.781,08	3.034.253,37
Variación	-1.128.914,95	0,00
Cobros/Pagos	2.379.996,82	2.735.952,11
Saldo a 31 de diciembre de 2011	14.071.869,31	298.301,26



TIPO ENTIDAD:	Ayuntamiento	Página 2/2
ISLA:	Tenerife	Población: 41.555 <small>(Fuente: INE a 1 Enero de 2011)</small>
NOMBRE:	A-Granadilla de Abona	Modelo: Normal

ACTIVO	EJERCICIO 2011	%	PASIVO	EJERCICIO 2011	%
INMOVILIZADO	116.545.382,24	88,54%	FONDOS PROPIOS	107.585.541,74	81,73%
Inversiones destinadas al uso general	59.657.210,13	45,32%	Patrimonio	30.763.375,11	23,37%
Inmovilizaciones inmateriales	234.066,37	0,18%	Reservas	0,00	0,00%
Inmovilizaciones materiales	54.787.699,40	41,62%	Resultados de ejercicios anteriores	78.757.415,32	59,83%
Inversiones gestionadas	0,00	0,00%	Resultados del ejercicio	-1.935.248,69	-1,47%
Patrimonio público del suelo	0,00	0,00%	PROVISIONES PARA RIESGOS Y GASTOS	0,00	0,00%
Inversiones financieras permanentes	1.866.406,34	1,42%	ACREEDORES A LARGO PLAZO	15.796.575,51	12,00%
Deudores no presupuestarios a largo plazo	0,00	0,00%	Emissiones de obligaciones y otros valores negociables	0,00	0,00%
GASTOS A DISTRIBUIR EN VARIOS EJERCICIOS	0,00	0,00%	Otras deudas a largo plazo	15.796.575,51	12,00%
ACTIVO CIRCULANTE	15.082.372,72	11,46%	Desembolsos pendientes sobre acciones no exigidos	0,00	0,00%
Existencias	0,00	0,00%	ACREEDORES A CORTO PLAZO	8.245.637,71	6,26%
Deudores	11.894.248,12	9,04%	Emissiones de obligaciones y otros valores negociables	0,00	0,00%
Inversiones financieras temporales	1.425,00	0,00%	Otras deudas a corto plazo	2.657.058,52	2,02%
Tesorería	3.186.699,60	2,42%	Acreedores	5.588.579,19	4,25%
Ajustes por periodificación	0,00	0,00%	Ajustes por periodificación	0,00	0,00%
TOTAL ACTIVO	131.627.754,96	100,00%	PROVISIONES PARA RIESGOS Y GASTOS A C/P	0,00	0,00%
			TOTAL PASIVO	131.627.754,96	100,00%

INDICADORES PRESUPUESTARIOS	
Del Presupuesto corriente	
1. MODIFICACIONES PRESUPUESTARIAS	50,22%
2. EJECUCIÓN DEL PRESUPUESTO DE GASTOS	84,00%
3. REALIZACIÓN DE PAGOS	91,45%
4. GASTO POR HABITANTE	1.091,75 €
5. INVERSIÓN POR HABITANTE	229,01 €
6. ESFUERZO INVERSOR	20,98%
7. PERIODO MEDIO DE PAGO	44,35
* De las obligaciones imputadas a los Capítulos II y VI	
8. EJECUCIÓN DEL PRESUPUESTO DE INGRESOS	78,30%
9. REALIZACIÓN DE COBROS	89,35%
10. INGRESO POR HABITANTE	1.017,74 €
11. EFICACIA GESTIÓN RECAUDATORIA	80,29%
12. PERIODO MEDIO DE COBRO	71,94
* De los derechos de cobro imputados a los Capítulos I a III	
13. AUTONOMÍA	92,21%
* De los Capítulos I a III, V, VI y VIII, más transferencias recibidas	
14. AUTONOMÍA FISCAL	48,55%
15. CARGA FINANCIERA GLOBAL	4,58%
16. CARGA FINANCIERA POR HABITANTE	40,92 €
17. SUPERÁVIT (O DÉFICIT) POR HABITANTE	83,66 €
18. CONTRIBUCIÓN PTO. AL REMANENTE TESORERÍA	51,88%
19. AHORRO BRUTO	7,26%
20. AHORRO NETO	3,68%
De Presupuestos cerrados:	
1. REALIZACIÓN DE PAGOS	90,17%
2. REALIZACIÓN DE COBROS	14,47%

CUENTA DEL RESULTADO ECONÓMICO- PATRIMONIAL	
AHORRO	0,00
DESAHORRO	1.935.248,69

ESTADO DE MODIFICACIONES DE CRÉDITO		
	TOTALES	%
Créditos Extraordinarios	0,00	0,00%
Suplementos de Crédito	2.440.694,25	13,52%
Ampliaciones de Crédito	3.099,46	0,02%
Transferencias de Crédito Positivas	1.576.863,09	8,73%
Transferencias de Crédito Negativas	1.576.863,09	8,73%
Incorporaciones de Remanentes de Crédito	13.286.517,81	73,59%
Créditos Generados por Ingresos	2.325.359,04	12,88%
Bajas por Anulación	0,00	0,00%
Ajustes Prórroga	0,00	0,00%
TOTAL MODIFICACIONES	18.055.670,56	100,00%

INDICADORES FINANCIEROS	
1. ENDEUDAMIENTO POR HABITANTE	444,08 €
2. LIQUIDEZ INMEDIATA	0,50
3. SOLVENCIA A CORTO PLAZO	3,44