



Audiencia de Cuentas de Canarias

**INFORME DEFINITIVO
DE LA FISCALIZACIÓN DE LA CUENTA GENERAL DEL EJERCICIO 2011 DEL
AYUNTAMIENTO DE EL PINAR**

En el ejercicio de la función fiscalizadora que le impone el artículo 11, apartado b) de la Ley Territorial 4/1989, de 2 de mayo, y en virtud del artículo 223 del Real Decreto Legislativo 2/2004, de 5 marzo, por el que se aprueba el Texto Refundido de la Ley Reguladora de las Haciendas Locales, en base a las cuentas anuales integrantes de la Cuenta General del EJERCICIO ECONÓMICO DE 2011, esta Audiencia de Cuentas emite el presente informe definitivo, cuyo ANEXO ha sido sometido a alegaciones.

La Entidad ha presentado la información que compone la Cuenta General por vía telemática y ajustada a los requisitos de la Instrucción de Contabilidad para la Administración Local.

En la fiscalización llevada a cabo sobre la misma se ha observado lo siguiente:

A) En relación con el procedimiento de aprobación del Presupuesto

El Presupuesto del ejercicio ha sido aprobado fuera del plazo establecido en el artículo 169 del Real Decreto Legislativo 2/2004, de 5 de marzo, por el que se aprueba el Texto Refundido de la Ley Reguladora de las Haciendas Locales (en adelante, TRLRHL).

B) En relación con el procedimiento de aprobación de la Cuenta General

1.- No se ha cumplido el plazo establecido para la elaboración de la Cuenta General.

2.- No se ha cumplido el plazo para la emisión del informe por parte de la Comisión Especial de Cuentas.

3.- No se ha cumplido el plazo establecido para el inicio de exposición pública de la Cuenta General.

4.- No se ha cumplido el plazo establecido para la presentación al Pleno de la Cuenta General.



Audiencia de Cuentas de Canarias

5.- La Cuenta General ha sido aprobada por el Pleno de la Corporación fuera del plazo establecido en el artículo 212.4 del TRLRHL.

C) En relación con el Balance

El Balance presenta partidas con signo contrario a su naturaleza.

D) En relación con la Liquidación del Presupuesto

1.- El importe de las obligaciones reconocidas netas del capítulo 7 de la Liquidación del presupuesto de gastos no coincide con la suma del debe de las cuentas "Transferencias de capital" y "Subvenciones de capital" del Balance de comprobación.

2.- Existen incoherencias entre los datos de la Liquidación del presupuesto de ingresos y los saldos reflejados en las cuentas de "Deudores presupuestarios" del Balance de comprobación.

3.- El importe del Resultado presupuestario ajustado no coincide con la suma del Resultado presupuestario del ejercicio, los créditos gastados financiados con remanente de tesorería para gastos generales, las desviaciones de financiación negativas del ejercicio, deducidas las desviaciones de financiación positivas del ejercicio.

4.- El importe de las desviaciones de financiación positivas del ejercicio del Resultado presupuestario no coincide con el total de las desviaciones de financiación del ejercicio positivas de los Gastos con financiación afectada de la Memoria.

E) En relación con la Memoria

1.- El total del importe de los acreedores por operaciones pendientes de aplicar a presupuesto de la Memoria no coincide con la suma del haber de la cuenta "Acreedores por operaciones pendientes de aplicar a presupuesto" del Balance de comprobación.

2.- En el contenido de la Memoria figura información descriptiva no cumplimentada así como estados que contienen todos sus campos en blanco o a cero.



ANÁLISIS EVOLUTIVO DE INDICADORES

A) INDICADORES PRESUPUESTARIOS

A continuación se realiza un análisis de la evolución en cinco ejercicios de siete indicadores presupuestarios relevantes.

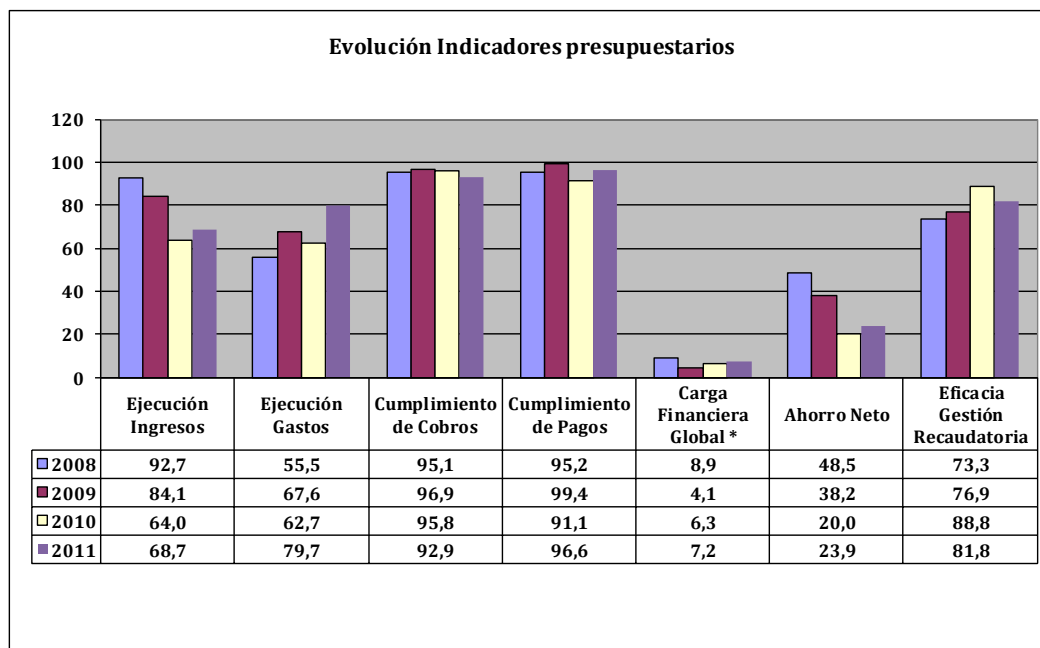

* En los ejercicios 2010 y 2011 para el cálculo de la carga financiera global sólo se han considerado los ingresos por operaciones corrientes.

- **Ejecución de ingresos**

El índice de ejecución de ingresos mide el porcentaje de las previsiones definitivas de ingresos que han dado lugar al reconocimiento contable de derechos liquidados.

Se debe tener en cuenta que, en el caso de las modificaciones de crédito financiadas con el Remanente de tesorería para gastos generales o Excesos de Financiación Afectada, estas fuentes de financiación no figuran como derechos reconocidos, lo que sesga este indicador.

Valores para este índice mayores al 90% se consideran satisfactorios; en cambio, valores inferiores alertan sobre la formulación de unas previsiones excesivas de ingresos.



Audiencia de Cuentas de Canarias

En la evolución de este indicador en los ejercicios analizados se observa una caída de 24 puntos porcentuales.

- **Ejecución de gastos**

El índice de ejecución de gastos expresa el porcentaje que suponen las obligaciones reconocidas con cargo al presupuesto de gastos del ejercicio corriente en relación con el volumen de créditos definitivos.

El índice de ejecución de gastos, que nos muestra el grado en que los créditos definitivos han dado lugar al reconocimiento de obligaciones, también ha de alcanzar valores superiores al 90%.

En la evolución de este indicador en los ejercicios analizados se observa un aumento de 24,2 puntos porcentuales.

- **Cumplimiento de los cobros**

El índice de cumplimiento de los cobros refleja el porcentaje de derechos liquidados con cargo al presupuesto corriente que han sido cobrados durante el ejercicio presupuestario.

Este indicador mide, por lo tanto, la capacidad de la Entidad Pública para transformar en liquidez los derechos de cobro liquidados y vencidos, es decir, el ritmo de cobro.

En principio, parece deseable que el valor del índice supere el 80%, lo que supondría una razonable conversión en liquidez de los derechos de cobro liquidados.

No se observan cambios significativos en la evolución de este indicador en los ejercicios analizados.

- **Cumplimiento de los pagos**

El índice de cumplimiento de pago de los gastos refleja el porcentaje de obligaciones reconocidas durante el ejercicio con cargo al presupuesto corriente que han sido pagadas durante el mismo.

Valores para este índice entre el 80% y el 90% se consideran satisfactorios; en cambio, valores inferiores alertan sobre la posible existencia de dificultades en la tesorería.



Audiencia de Cuentas de Canarias

No se observan cambios significativos en la evolución de este indicador en los ejercicios analizados.

- **Carga financiera global**

Este indicador relaciona por cociente la carga financiera del ejercicio (obligaciones reconocidas por los capítulos 3 y 9) con los derechos liquidados por operaciones corrientes.

Cuanto menor sea el peso de la carga financiera en relación con los ingresos corrientes, mayor margen de maniobra tendrá la Entidad para financiar sus inversiones.

Dado el cambio en su fórmula de determinación, sólo son comparables en este indicador los ejercicios 2010 y 2011.

En el ejercicio 2011 se observa un aumento de 0,8 puntos porcentuales con relación al ejercicio 2010.

- **Ahorro neto**

El índice de ahorro neto se obtiene dividiendo el ahorro neto (derechos reconocidos corrientes menos obligaciones reconocidas corrientes y obligaciones reconocidas del capítulo 9), por el volumen de derechos liquidados por operaciones corrientes.

Este indicador refleja la capacidad que tiene la Entidad de atender con sus recursos ordinarios a sus gastos corrientes, incluida la imputación al presente de las deudas contraídas en el pasado para la financiación de las inversiones.

En la evolución de este indicador en los ejercicios analizados se observa una caída de 24,6 puntos porcentuales.

- **Eficacia en la gestión recaudatoria**

El índice de gestión recaudatoria refleja el porcentaje de derechos liquidados con cargo a los ingresos tributarios y precios públicos que han sido cobrados durante el ejercicio presupuestario.



Audiencia de Cuentas de Canarias

Este indicador mide, por lo tanto, la capacidad de la Entidad para transformar en liquidez los derechos de cobro liquidados y vencidos de los capítulos 1, 2 y 3, es decir, el ritmo de cobro.

En principio, parece deseable que el valor del índice supere el 80%, lo que supondría una razonable conversión en liquidez de los derechos de cobro liquidados.

En la evolución de este indicador en los ejercicios analizados se observa un aumento de 8,5 puntos porcentuales.

B) INDICADORES FINANCIEROS Y PATRIMONIALES

Se realiza un análisis de la evolución en cinco ejercicios de tres indicadores financieros y patrimoniales.

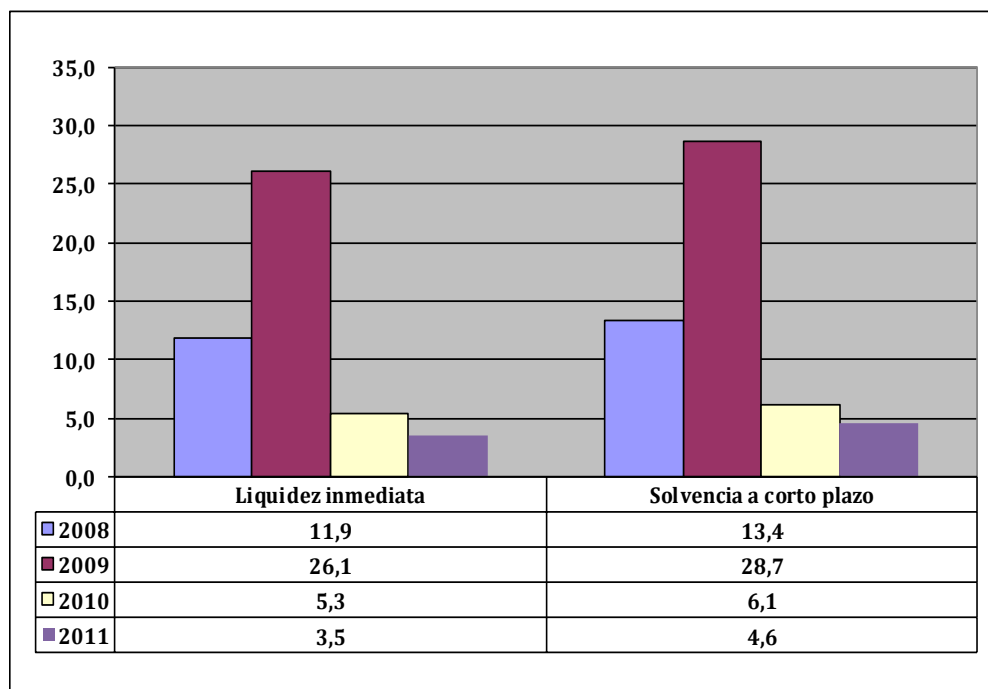

- **Índice de liquidez inmediata**

Se obtiene determinando el porcentaje que suponen los fondos líquidos (dinero disponible en caja y bancos, así como otras inversiones financieras temporales con un alto grado de liquidez) con relación a las obligaciones



Audiencia de Cuentas de Canarias

presupuestarias y extrapresupuestarias pendientes de pago (minoradas por el volumen de pagos pendientes de aplicación).

Este indicador refleja a 31 de diciembre el porcentaje de deudas presupuestarias y extrapresupuestarias que pueden atenderse con la liquidez inmediatamente disponible. Cuanto mayor sea este porcentaje, menor es el riesgo financiero de la Entidad, si bien un valor excesivo revelará un excedente de liquidez que habrá que colocar.

Ahora bien, dado que habitualmente se considera que el valor del ratio debería situarse en el intervalo 0,70-0,90 niveles superiores pondrían de manifiesto un excedente de tesorería que debería ser objeto de inversión por parte de la Entidad, al objeto de obtener una rentabilidad más adecuada.

En la evolución de este indicador en los ejercicios analizados se observa una caída, en tantos por uno, de 6,6.

- **Índice de solvencia a corto plazo**

Refleja la capacidad que tienen los elementos más líquidos del activo circulante de una Entidad Local para hacer frente a las obligaciones pendientes de pago.

Se obtiene, calculando el porcentaje que suponen los fondos líquidos y los derechos pendientes de cobro netos, con relación a las obligaciones netas pendientes de pago. En el numerador de la expresión se incluyen los fondos líquidos y los derechos pendientes de cobro netos, es decir, deducidos los saldos de dudoso cobro y los cobros pendientes de aplicación. Asimismo, de las obligaciones pendientes de pago, tanto presupuestarias como extrapresupuestarias, se excluyen los pagos pendientes de aplicación.

Este indicador refleja la capacidad que tiene la Entidad Pública a corto plazo para atender el pago de sus deudas.

Cuando este indicador presenta valores superiores a 1, existe un Remanente de tesorería total positivo; en caso contrario, será negativo, y habrá que cubrirlo con ingresos presupuestarios del próximo ejercicio.

En la evolución de este indicador en los ejercicios analizados se observa una caída, en tantos por uno, de 7.3.

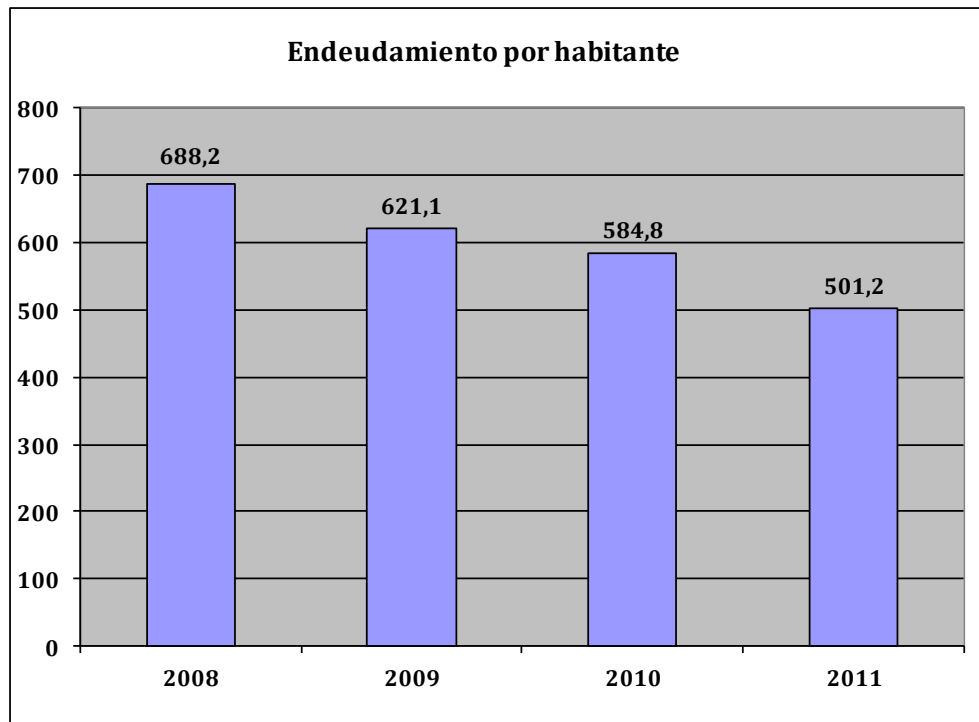

- **Endeudamiento por habitante**

El índice relativo a la deuda per cápita, o endeudamiento por habitante, se obtiene dividiendo la deuda financiera total existente a 31 de diciembre entre el número de habitantes. Este indicador refleja el montante de deuda per cápita, y ha de ser analizado observando su evolución a lo largo del tiempo.

Obviamente, cuanto mayor sea esta ratio, mayor es el nivel de endeudamiento de la Entidad y mayor riesgo de insolvencia se produce.

En la evolución de este indicador en los ejercicios analizados se observa una disminución de 103,4 euros por habitante.



Audiencia de Cuentas de Canarias

ANÁLISIS ECONÓMICO-FINANCIERO

La principal fuente de financiación de la Entidad en el ejercicio fue el capítulo 4 (Transferencias corrientes), que alcanzó el 59,1% de los derechos reconocidos, seguido en importancia del capítulo 2 (Impuestos indirectos) con el 18,9%.

El principal componente del gasto fue el capítulo 1 (Gastos de personal), que representó el 37,1% de las obligaciones reconocidas. Le sigue el capítulo 6 (Inversiones reales), que supuso el 33% del total del gasto.

Las modificaciones netas de crédito para gastos supusieron el 53,5% de los créditos iniciales del Presupuesto, correspondiendo el mayor volumen de las mismas al capítulo 6.

Los grados de ejecución de ingresos y gastos fueron elevados e intermedios, en tanto que los niveles de cumplimiento de los cobros y pagos se situaron en, niveles elevados, el 92,9% y 95,6%, respectivamente, habiendo alcanzado la eficacia en la gestión recaudatoria un 81,8%.

Los importes pendientes de cobro en ejercicios cerrados eran elevados.

La carga financiera global alcanzó el 7,1% de los derechos reconocidos netos por operaciones corrientes.

El Resultado presupuestario ajustado fue positivo, debido a que los ingresos generados en el ejercicio fueron suficientes para atender a los gastos, al igual que el Remanente de tesorería para gastos generales.

Santa Cruz de Tenerife, a 12 de noviembre de 2013.

EL PRESIDENTE,

Fdo.: Rafael Díaz Martínez



Audiencia de Cuentas de Canarias

ALEGACIONES AL INFORME PROVISIONAL DE LA FISCALIZACIÓN DE LA CUENTA GENERAL DEL EJERCICIO 2011 DEL AYUNTAMIENTO DE EL PINAR

En el plazo concedido para ello la Entidad no remitió alegaciones al Informe Provisional de Fiscalización.

INCIDENCIAS

Cuenta General del ejercicio 2011 de la Entidad Ayuntamiento El Pinar de El Hierro (Hierro (El))

Ayuntamiento El Pinar de El Hierro (NIF: P38000321)
<p>14. Aprobación definitiva del Presupuesto.</p> <p>La aprobación definitiva del presupuesto se ha realizado con posterioridad al 31 de diciembre del ejercicio anterior, incumpliendo el plazo impuesto por el art. 169.2 del T.R.L.R.H.L., aprobado por R.D. Legislativo 2/2004, de 5 de marzo.</p>
<p>16. Elaboración de la Cuenta General.</p> <p>La Cuenta general no se ha formado en el plazo legalmente establecido en el art. 212.1 del T.R.L.R.H.L., aprobado por R.D. Legislativo 2/2004, de 5 de marzo.</p>
<p>17. Informe Comisión Especial de Cuentas.</p> <p>El informe de la Comisión Especial de Cuentas no se ha emitido en el plazo legalmente establecido en el art. 212.3 del T.R.L.R.H.L., aprobado por R.D. Legislativo 2/2004, de 5 de marzo.</p>
<p>18. Inicio de exposición pública de la Cuenta General.</p> <p>El inicio de exposición pública de la Cuenta general se ha realizado con posterioridad al plazo legalmente establecido en el art. 212.3 del T.R.L.R.H.L., aprobado por R.D. Legislativo 2/2004, de 5 de marzo.</p>
<p>19. Presentación al Pleno de la Cuenta General.</p> <p>La presentación al Pleno de la Cuenta general se ha realizado con posterioridad al plazo legalmente establecido en el art. 212.4 del T.R.L.R.H.L., aprobado por R.D. Legislativo 2/2004, de 5 de marzo.</p>
<p>20. Aprobación de la Cuenta General.</p> <p>La Cuenta general se ha aprobado con posterioridad al plazo legalmente establecido en el art. 212.4 y 5 del T.R.L.R.H.L., aprobado por R.D. Legislativo 2/2004, de 5 de marzo.</p>
<p>63. Balance. Pasivo. Acreedores a corto plazo.</p> <p>El epígrafe D) II.2. Otras deudas a corto plazo. Otras deudas del pasivo del "balance" aparece con signo negativo. Errores detectados: (-158.537,56) < 0</p>
<p>188. Liquidación del Presupuesto. Liquidación del presupuesto de gastos.</p> <p>El importe de las obligaciones reconocidas netas del capítulo VII de la "liquidación del presupuesto de gastos" no coincide con la suma del debe de las cuentas (655) transferencias de capital y (656) subvenciones de capital del "balance de comprobación". En caso de que se deba a subvenciones o transferencias en especie o de pagos pendientes de aplicación, esta circunstancia deberá indicarse en la columna "justificación". Errores detectados: 61.681,68 no es igual a (17.650,00 + 0)</p>
<p>193. Liquidación del Presupuesto. Liquidación del presupuesto de ingresos.</p> <p>El importe de los derechos reconocidos netos de la "liquidación del presupuesto de ingresos" no coincide con la suma del debe de la cuenta (430) deudores por derechos reconocidos. Presupuesto de ingresos corriente del "balance de comprobación", deducida la suma del haber de las cuentas (433) derechos anulados de presupuesto corriente y (438) derechos cancelados de presupuesto corriente del "balance de comprobación". Errores detectados: 2.584.731,26 no es igual a (2.597.663,31 - 12.797,65 - 0)</p>
<p>195. Liquidación del Presupuesto. Liquidación del presupuesto de ingresos.</p> <p>El importe de los derechos anulados de la "liquidación del presupuesto de ingresos" no coincide con la suma del haber de la cuenta (433) derechos anulados de presupuesto corriente del "balance de comprobación". Errores detectados:</p>

173.782,62 no es igual a 12.797,65
<p>208. Liquidación del Presupuesto. Resultado presupuestario.</p> <p>El importe del resultado presupuestario ajustado no coincide con la suma del resultado presupuestario del ejercicio, los créditos gastados financiados con remanente de tesorería para gastos generales, las desviaciones de financiación negativas del ejercicio, deducidas las desviaciones de financiación positivas del ejercicio.</p> <p>Errores detectados: 448.818,58 no es igual a (-412.061,53 + 872.200,77 + 0 - 11.455,06)</p>
<p>209. Liquidación del Presupuesto. Resultado presupuestario.</p> <p>El importe de las desviaciones de financiación positivas del ejercicio del "resultado presupuestario" no coincide con el total de las desviaciones de financiación del ejercicio positivas de los "gastos con financiación afectada" de la memoria.</p> <p>Errores detectados: 11.455,06 no es igual a 0</p>
<p>317. Memoria. Información presupuestaria. Ejercicio corriente. Presupuesto de gastos. Acreedores por operaciones pendientes de aplicar a presupuesto.</p> <p>El total del importe de los "acreedores por operaciones pendientes de aplicar a presupuesto" de la memoria no coincide con la suma del haber de la cuenta (413) acreedores por operaciones pendientes de aplicar a presupuesto del "balance de comprobación".</p> <p>Errores detectados: 152,78 no es igual a 0</p>
<p>362. Memoria. Información presupuestaria. Remanente de tesorería.</p> <p>El importe del exceso de financiación afectada del "remanente de tesorería" de la memoria no coincide con el total de las desviaciones de financiación acumuladas positivas de los "gastos con financiación afectada. Desviaciones de financiación" de la memoria.</p> <p>Errores detectados: 11.455,06 no es igual a 0</p>
<p>370. Contenido de las cuentas anuales. Memoria</p> <p>El estado "5.b) Patrimonio entregado al uso general" de la Memoria contiene todos sus campos en blanco o a cero</p>
<p>373. Contenido de las cuentas anuales. Memoria</p> <p>El estado "7.b) Bienes en régimen de cesión temporal" de la Memoria contiene todos sus campos en blanco o a cero</p>
<p>374. Contenido de las cuentas anuales. Memoria</p> <p>El estado "7.c) Bienes en régimen de adscripción" de la Memoria contiene todos sus campos en blanco o a cero</p>
<p>375. Contenido de las cuentas anuales. Memoria</p> <p>El estado "7.d) Bienes afectos a garantías" de la Memoria contiene todos sus campos en blanco o a cero</p>
<p>384. Contenido de las cuentas anuales. Memoria</p> <p>El estado "14.a.1.1) Estado de la deuda. Capitales en moneda nacional" de la Memoria contiene todos sus campos en blanco o a cero</p>
<p>386. Contenido de las cuentas anuales. Memoria</p> <p>El estado "14.a.2.1) Estado de la deuda. Intereses explícitos en moneda nacional" de la Memoria contiene todos sus campos en blanco o a cero</p>
<p>394. Contenido de las cuentas anuales. Memoria</p> <p>El estado "15.a) Proceso de gestión" de la Memoria contiene todos sus campos en blanco o a cero</p>
<p>395. Contenido de las cuentas anuales. Memoria</p> <p>El estado "15.b) Devoluciones de recursos" de la Memoria contiene todos sus campos en blanco o a cero</p>
<p>396. Contenido de las cuentas anuales. Memoria</p> <p>El estado "15.c) Obligaciones derivadas" de la Memoria contiene todos sus campos en blanco o a cero</p>

<p>397. Contenido de las cuentas anuales. Memoria</p> <p>El estado "15.d) Cuentas corrientes con otros entes públicos" de la Memoria contiene todos sus campos en blanco o a cero</p>
<p>398. Contenido de las cuentas anuales. Memoria</p> <p>El estado "16.a) Deudores" de la Memoria contiene todos sus campos en blanco o a cero</p>
<p>411. Contenido de las cuentas anuales. Memoria</p> <p>El estado "20.a.1.3) Ejecución de proyectos de gasto (ejercicio corriente)" de la Memoria contiene todos sus campos en blanco o a cero</p>
<p>424. Contenido de las cuentas anuales. Memoria</p> <p>El estado "20.d.1) Desviaciones de financiación" de la Memoria contiene todos sus campos en blanco o a cero</p>
<p>426. Contenido de las cuentas anuales. Memoria</p> <p>El estado "20.d.2.1.2) Datos generales identificativos. Aplicaciones presupuestarias" de la Memoria contiene todos sus campos en blanco o a cero</p>
<p>427. Contenido de las cuentas anuales. Memoria</p> <p>El estado "20.d.2.2.1) Gestión del gasto. Por ejercicio" de la Memoria contiene todos sus campos en blanco o a cero</p>
<p>428. Contenido de las cuentas anuales. Memoria</p> <p>El estado "20.d.2.2.2) Gestión del gasto. Totales" de la Memoria contiene todos sus campos en blanco o a cero</p>
<p>429. Contenido de las cuentas anuales. Memoria</p> <p>El estado "20.d.2.3.1) Gestión de los ingresos afectados. Por ejercicio" de la Memoria contiene todos sus campos en blanco o a cero</p>
<p>430. Contenido de las cuentas anuales. Memoria</p> <p>El estado "20.d.2.3.2) Gestión de los ingresos afectados. Totales" de la Memoria contiene todos sus campos en blanco o a cero</p>
<p>431. Contenido de las cuentas anuales. Memoria</p> <p>El estado "20.d.2.4.1) Desviaciones de financiación por agentes. Por ejercicio" de la Memoria contiene todos sus campos en blanco o a cero</p>
<p>432. Contenido de las cuentas anuales. Memoria</p> <p>El estado "20.d.2.4.2) Desviaciones de financiación por agentes. Totales" de la Memoria contiene todos sus campos en blanco o a cero</p>
<p>461. Contenido de las cuentas anuales. Memoria</p> <p>No se ha cumplimentado la información del punto "1.a) Población oficial y otros datos de carácter socioeconómico" de la Memoria</p>
<p>462. Contenido de las cuentas anuales. Memoria</p> <p>No se ha cumplimentado la información del punto "1.b) Actividad principal de la entidad" de la Memoria</p>
<p>464. Contenido de las cuentas anuales. Memoria</p> <p>No se ha cumplimentado la información del punto "1.d) Estructura organizativa de la entidad a nivel político y administrativo" de la Memoria</p>
<p>465. Contenido de las cuentas anuales. Memoria</p> <p>No se ha cumplimentado la información del punto "1.e) Número medio de empleados en el ejercicio, tanto funcionarios como personal laboral" de la Memoria</p>
<p>474. Contenido de las cuentas anuales. Memoria</p> <p>No se ha cumplimentado la información del punto "3.b .2) Explicación de la adaptación de los importes del ejercicio precedente para facilitar la comparación" de la Memoria</p>

<p>475. Contenido de las cuentas anuales. Memoria</p> <p>No se ha cumplimentado la información del punto "3.c) Razones e incidencias en las cuentas anuales de los cambios en los criterios de contabilización" de la Memoria</p>
<p>476. Contenido de las cuentas anuales. Memoria</p> <p>No se ha cumplimentado la información del punto "4.a) Inmovilizado inmaterial" de la Memoria</p>
<p>477. Contenido de las cuentas anuales. Memoria</p> <p>No se ha cumplimentado la información del punto "4.b) Inmovilizado material" de la Memoria</p>
<p>478. Contenido de las cuentas anuales. Memoria</p> <p>No se ha cumplimentado la información del punto "4.c) Inversiones financieras" de la Memoria</p>
<p>480. Contenido de las cuentas anuales. Memoria</p> <p>No se ha cumplimentado la información del punto "4.e) Provisiones para riesgos y gastos" de la Memoria</p>
<p>481. Contenido de las cuentas anuales. Memoria</p> <p>No se ha cumplimentado la información del punto "4.f) Deudas" de la Memoria</p>
<p>482. Contenido de las cuentas anuales. Memoria</p> <p>No se ha cumplimentado la información del punto "4.g) Provisiones para insolvencias" de la Memoria</p>
<p>483. Contenido de las cuentas anuales. Memoria</p> <p>No se ha cumplimentado la información descriptiva del punto "5.a) Inversiones destinadas al uso general" de la Memoria</p>
<p>484. Contenido de las cuentas anuales. Memoria</p> <p>No se ha cumplimentado la información descriptiva del punto "5.b) Patrimonio entregado al uso general" de la Memoria</p>
<p>485. Contenido de las cuentas anuales. Memoria</p> <p>No se ha cumplimentado la información descriptiva del punto "6. Inmovilizaciones inmateriales" de la Memoria</p>
<p>486. Contenido de las cuentas anuales. Memoria</p> <p>No se ha cumplimentado la información descriptiva del punto "7.a) Inmovilizaciones materiales" de la Memoria</p>
<p>487. Contenido de las cuentas anuales. Memoria</p> <p>No se ha cumplimentado la información descriptiva del punto "7.b) Bienes en régimen de cesión temporal" de la Memoria</p>
<p>488. Contenido de las cuentas anuales. Memoria</p> <p>No se ha cumplimentado la información descriptiva del punto "7.c) Bienes en régimen de adscripción" de la Memoria</p>
<p>489. Contenido de las cuentas anuales. Memoria</p> <p>No se ha cumplimentado la información descriptiva del punto "7.d) Bienes afectos a garantías" de la Memoria</p>
<p>490. Contenido de las cuentas anuales. Memoria</p> <p>No se ha cumplimentado la información descriptiva del punto "8. Inversiones gestionadas" de la Memoria</p>
<p>491. Contenido de las cuentas anuales. Memoria</p> <p>No se ha cumplimentado la información descriptiva del punto "9. Patrimonio público del suelo" de la Memoria</p>
<p>492. Contenido de las cuentas anuales. Memoria</p> <p>No se ha cumplimentado la información descriptiva del punto "10.a) Inversiones financieras" de la Memoria</p>
<p>493. Contenido de las cuentas anuales. Memoria</p>

No se ha cumplimentado la información descriptiva del punto "10.b) Préstamos singulares significativos" de la Memoria
495. Contenido de las cuentas anuales. Memoria No se ha cumplimentado la información descriptiva del punto "12.a) Tesorería" de la Memoria
496. Contenido de las cuentas anuales. Memoria No se ha cumplimentado la información descriptiva del punto "12.b) Estado de conciliación bancaria" de la Memoria
497. Contenido de las cuentas anuales. Memoria No se ha cumplimentado la información descriptiva del punto "13. Fondos propios" de la Memoria
498. Contenido de las cuentas anuales. Memoria No se ha cumplimentado la información descriptiva del punto "14. Endeudamiento" de la Memoria
499. Contenido de las cuentas anuales. Memoria No se ha cumplimentado la información descriptiva del punto "15. Administración de recursos por cuenta de otros entes públicos" de la Memoria
500. Contenido de las cuentas anuales. Memoria No se ha cumplimentado la información descriptiva del punto "16. Operaciones no presupuestarias de tesorería" de la Memoria
501. Contenido de las cuentas anuales. Memoria No se ha cumplimentado la información descriptiva del punto "17.a) Subvenciones recibidas pendientes de justificar" de la Memoria
502. Contenido de las cuentas anuales. Memoria No se ha cumplimentado la información descriptiva del punto "17.b) Transferencias y subvenciones concedidas significativas" de la Memoria
503. Contenido de las cuentas anuales. Memoria No se ha cumplimentado la información descriptiva del punto "17.c) Otras circunstancias de carácter sustantivo" de la Memoria
504. Contenido de las cuentas anuales. Memoria No se ha cumplimentado la información descriptiva del punto "18. Valores recibidos en depósito" de la Memoria
505. Contenido de las cuentas anuales. Memoria No se ha cumplimentado la información descriptiva del punto "19. Cuadro de financiación" de la Memoria
506. Contenido de las cuentas anuales. Memoria No se ha cumplimentado la información descriptiva del punto "20.a) Información presupuestaria del ejercicio corriente" de la Memoria
508. Contenido de las cuentas anuales. Memoria No se ha cumplimentado la información descriptiva del punto "20.c) Información presupuestaria de ejercicios posteriores" de la Memoria
509. Contenido de las cuentas anuales. Memoria No se ha cumplimentado la información descriptiva del punto "20.d) Gastos con financiación afectada" de la Memoria
510. Contenido de las cuentas anuales. Memoria No se ha cumplimentado la información descriptiva del punto "20.e) Remanente de tesorería" de la Memoria
511. Contenido de las cuentas anuales. Memoria No se ha cumplimentado la información descriptiva del punto "21. Indicadores" de la Memoria



TIPO ENTIDAD:	Ayuntamiento	Página 1/2
ISLA:	El Hierro	Población: 1.804 <small>(Fuente: INE a 1 Enero de 2011)</small>
NOMBRE:	El Pinar de El Hierro	Modelo: Normal

CAPÍTULO INGRESOS	Previsiones Iniciales	Modificaciones Previsiones	%	Previsiones Definitivas	Derechos Rec. Netos	%	%	Recaudación Neta	%	Pendiente Cobro
1 IMPUESTOS DIRECTOS	275.000,00	0,00	0,00%	275.000,00	305.539,32	111,11%	11,82%	179.971,93	58,90%	125.567,39
2 IMPUESTOS INDIRECTOS	556.953,62	0,00	0,00%	556.953,62	487.660,81	87,56%	18,87%	487.660,81	100,00%	0,00
3 TASAS, P.P. Y OTROS INGRESOS	181.067,92	0,00	0,00%	181.067,92	210.643,39	116,33%	8,15%	153.672,53	72,95%	56.970,86
4 TRANSFERENCIAS CORRIENTES	1.391.478,46	17.515,60	1,26%	1.408.994,06	1.526.233,24	108,32%	59,05%	1.526.233,24	100,00%	0,00
5 INGRESOS PATRIMONIALES	21.000,00	0,00	0,00%	21.000,00	24.265,55	115,55%	0,94%	24.265,55	100,00%	0,00
6 ENAJENACION INVERSIONES REALES	0,00	0,00	--	0,00	0,00	0,00%	0,00%	0,00	0,00%	0,00
7 TRANSFERENCIAS DE CAPITAL	18.500,00	-18.500,00	-100,00%	0,00	30.388,95	0,00%	1,18%	30.388,95	100,00%	0,00
8 ACTIVOS FINANCIEROS	6.000,00	1.311.121,31	21852,02%	1.317.121,31	0,00	0,00%	0,00%	0,00	0,00%	0,00
9 PASIVOS FINANCIEROS	0,00	0,00	--	0,00	0,00	0,00%	0,00%	0,00	0,00%	0,00
TOTAL INGRESOS	2.450.000,00	1.310.136,91	53,47%	3.760.136,91	2.584.731,26	68,74%	100,00%	2.402.193,01	92,94%	182.538,25

CAPÍTULO GASTOS	Créditos Iniciales	Modificaciones de Crédito	%	Créditos Definitivos	Obligaciones Rec. Netas	%	%	Pagos Líquidos	%	Pendiente Pago
1 GASTOS DE PERSONAL	1.138.632,00	30.992,23	2,72%	1.169.624,23	1.110.277,88	94,93%	37,05%	1.082.961,58	97,54%	27.316,30
2 GASTOS CORR. EN BS. Y SERV.	516.940,95	167.887,67	32,48%	684.828,62	591.710,40	86,40%	19,74%	526.972,47	89,06%	64.737,93
3 GASTOS FINANCIEROS	17.880,00	6.985,04	39,07%	24.865,04	24.017,80	96,59%	0,80%	24.015,30	99,99%	2,50
4 TRANSFERENCIAS CORRIENTES	33.475,80	82.304,54	245,86%	115.780,34	60.613,60	52,35%	2,02%	45.220,38	74,60%	15.393,22
6 INVERSIONES REALES	500.532,70	976.435,90	195,08%	1.476.968,60	989.953,87	67,03%	33,03%	965.944,96	97,57%	24.008,91
7 TRANSFERENCIAS DE CAPITAL	79.000,00	45.531,68	57,64%	124.531,68	61.681,68	49,53%	2,06%	61.681,68	100,00%	0,00
8 ACTIVOS FINANCIEROS	5.000,00	0,00	0,00%	5.000,00	0,00	0,00%	0,00%	0,00	0,00%	0,00
9 PASIVOS FINANCIEROS	158.538,55	0,00	0,00%	158.538,55	158.537,56	100,00%	5,29%	158.537,56	100,00%	0,00
TOTAL GASTOS	2.450.000,00	1.310.137,06	53,47%	3.760.137,06	2.996.792,79	79,70%	100,00%	2.865.333,93	95,61%	131.458,86

REMANENTE DE TESORERÍA	
Fondos líquidos	1.037.997,63
Derechos pendientes de cobro	331.528,21
Dchos ptes.cobro presupuesto corriente	182.538,25
Dchos. ptes.cobro presupuestos cerrados	152.402,50
Dchos. ptes.cobro operac. no pptarias.	134,40
Cobros realizados ptes.aplicación definitiva	3.546,94
Obligaciones pendientes de pago	298.084,29
Obligac. ptes.pago presupuesto corriente	131.458,86
Obligac. ptes.pago presupuestos cerrados	93.227,84
Obligac. ptes.pago operac. no pptarias.	121.940,47
Pagos realizados ptes.aplicación definitiva	48.542,88
Remanente de tesorería total	1.071.441,55
Saldos de dudoso cobro	170.693,89
Exceso de financiación afectada	11.455,06
Remanente tesorería para gastos grales.	889.292,60

ÁREA DE GASTO		
	Obligaciones Reconocidas Netas	%
0 Deuda pública	182.243,80	6,08%
1 Servicios públicos básicos	1.324.832,48	44,21%
2 Actuaciones de protección y promoción social	174.911,99	5,84%
3 Producción de bienes públicos de carácter preferente	347.123,18	11,58%
4 Actuaciones de carácter económico	194.529,95	6,49%
9 Actuaciones de carácter general	773.151,39	25,80%
TOTAL GASTOS	2.996.792,79	100,00%

RESULTADO PRESUPUESTARIO		
1. Derechos reconocidos netos	2.584.731,26	
2. Obligaciones reconocidas netas	2.996.792,79	
3. Resultado presupuestario (1-2)	-412.061,53	
4. Gastos finan. Reman. Líquido tesorería	872.200,77	
5. Desviaciones negativas de financiación	0,00	
6. Desviaciones positivas de financiación	11.455,06	
7. RESULTADO PPTARIO. AJUSTADO	448.684,18	

PRESUPUESTOS CERRADOS		
	Derechos	Obligaciones
Saldo a 1 de enero de 2011	216.937,84	232.223,33
Variación	-3.621,47	3.790,94
Cobros/Pagos	60.913,87	142.786,43
Saldo a 31 de diciembre de 2011	152.402,50	93.227,84



TIPO ENTIDAD:	Ayuntamiento	Página 2/2
ISLA:	El Hierro	Población: 1.804 <small>(Fuente: INE a 1 Enero de 2011)</small>
NOMBRE:	El Pinar de El Hierro	Modelo: Normal

ACTIVO	EJERCICIO 2011	%	PASIVO	EJERCICIO 2011	%
INMOVILIZADO	2.782.250,07	68,98%	FONDOS PROPIOS	2.774.637,12	68,80%
Inversiones destinadas al uso general	1.036.980,85	25,71%	Patrimonio	-1.404.384,16	-34,82%
Inmovilizaciones inmateriales	49.041,00	1,22%	Reservas	0,00	0,00%
Inmovilizaciones materiales	1.666.940,68	41,33%	Resultados de ejercicios anteriores	3.513.427,61	87,11%
Inversiones gestionadas	0,00	0,00%	Resultados del ejercicio	665.593,67	16,50%
Patrimonio público del suelo	29.287,54	0,73%	PROVISIONES PARA RIESGOS Y GASTOS	0,00	0,00%
Inversiones financieras permanentes	0,00	0,00%	ACREEDORES A LARGO PLAZO	1.053.288,13	26,12%
Deudores no presupuestarios a largo plazo	0,00	0,00%	Emissiones de obligaciones y otros valores negociables	0,00	0,00%
GASTOS A DISTRIBUIR EN VARIOS EJERCICIOS	0,00	0,00%	Otras deudas a largo plazo	1.053.288,13	26,12%
ACTIVO CIRCULANTE	1.250.921,77	31,02%	Desembolsos pendientes sobre acciones no exigidos	0,00	0,00%
Existencias	0,00	0,00%	ACREEDORES A CORTO PLAZO	205.246,59	5,09%
Deudores	212.924,14	5,28%	Emissiones de obligaciones y otros valores negociables	0,00	0,00%
Inversiones financieras temporales	0,00	0,00%	Otras deudas a corto plazo	-149.150,14	-3,70%
Tesorería	1.037.997,63	25,74%	Acreedores	354.396,73	8,79%
Ajustes por periodificación	0,00	0,00%	Ajustes por periodificación	0,00	0,00%
TOTAL ACTIVO	4.033.171,84	100,00%	PROVISIONES PARA RIESGOS Y GASTOS A C/P	0,00	0,00%
			TOTAL PASIVO	4.033.171,84	100,00%

INDICADORES PRESUPUESTARIOS**Del Presupuesto corriente**

1. MODIFICACIONES PRESUPUESTARIAS	53,47%
2. EJECUCIÓN DEL PRESUPUESTO DE GASTOS	79,70%
3. REALIZACIÓN DE PAGOS	95,61%
4. GASTO POR HABITANTE	1.661,19 €
5. INVERSIÓN POR HABITANTE	582,95 €
6. ESFUERZO INVERSOR	35,09%
7. PERIODO MEDIO DE PAGO	20,48
* De las obligaciones imputadas a los Capítulos II y VI	
8. EJECUCIÓN DEL PRESUPUESTO DE INGRESOS	68,74%
9. REALIZACIÓN DE COBROS	92,94%
10. INGRESO POR HABITANTE	1.432,78 €
11. EFICACIA GESTIÓN RECAUDATORIA	81,82%
12. PERIODO MEDIO DE COBRO	66,37
* De los derechos de cobro imputados a los Capítulos I a III	
13. AUTONOMÍA	100,00%
* De los Capítulos I a III, V, VI y VIII, más transferencias recibidas	
14. AUTONOMÍA FISCAL	38,84%
15. CARGA FINANCIERA GLOBAL	7,15%
16. CARGA FINANCIERA POR HABITANTE	101,19 €
17. SUPERÁVIT (O DÉFICIT) POR HABITANTE	248,72 €
18. CONTRIBUCIÓN PTO. AL REMANENTE TESORERÍA	50,45%
19. AHORRO BRUTO	30,06%
20. AHORRO NETO	23,85%
De Presupuestos cerrados:	
1. REALIZACIÓN DE PAGOS	60,50%
2. REALIZACIÓN DE COBROS	28,56%

CUENTA DEL RESULTADO ECONÓMICO- PATRIMONIAL

AHORRO	665.593,67
DESAHORRO	0,00

ESTADO DE MODIFICACIONES DE CRÉDITO

	TOTALES	%
Créditos Extraordinarios	156.631,82	11,96%
Suplementos de Crédito	153.760,45	11,74%
Ampliaciones de Crédito	0,00	0,00%
Transferencias de Crédito Positivas	107.606,08	8,21%
Transferencias de Crédito Negativas	107.605,93	8,21%
Incorporaciones de Remanentes de Crédito	1.176.187,95	89,78%
Créditos Generados por Ingresos	18.315,60	1,40%
Bajas por Anulación	194.758,91	14,87%
Ajustes Prórroga	0,00	0,00%
TOTAL MODIFICACIONES	1.310.137,06	100,00%

INDICADORES FINANCIEROS

1. ENDEUDAMIENTO POR HABITANTE	501,19 €
2. LIQUIDEZ INMEDIATA	3,48
3. SOLVENCIA A CORTO PLAZO	4,59