



Audiencia de Cuentas de Canarias

**INFORME DEFINITIVO
DE LA FISCALIZACIÓN DE LA CUENTA GENERAL DEL EJERCICIO 2011
DEL CABILDO INSULAR DE LA PALMA**

En el ejercicio de la función fiscalizadora que le impone el artículo 11, apartado b) de la Ley Territorial 4/1989, de 2 de mayo, y en virtud del artículo 223 del Real Decreto Legislativo 2/2004, de 5 marzo, por el que se aprueba el Texto Refundido de la Ley Reguladora de las Haciendas Locales, en base a las cuentas anuales integrantes de la Cuenta General del EJERCICIO ECONÓMICO DE 2011, esta Audiencia de Cuentas emite el presente informe definitivo cuyo ANEXO ha sido sometido a alegaciones.

La Entidad ha presentado la información que compone la Cuenta General por vía telemática y ajustada a los requisitos de la Instrucción de Contabilidad para la Administración Local.

En la fiscalización llevada a cabo sobre la misma se ha observado lo siguiente:

A) Relación de entes dependientes de la Entidad

Dependientes de la Entidad existen los organismos autónomos siguientes:

- Patronato Insular de Deportes
- Patronato de Turismo
- Consejo Insular de Aguas
- Escuela de Música

La sociedad mercantil de capital íntegramente de la Entidad es:

- Sociedad de Promoción y Desarrollo Económico de la Isla de La Palma, S.A.U. (SODEPAL)

La sociedad mercantil de capital mayoritario de la Entidad es:

- Destilerías del Valle, S.A.

B) En relación con el procedimiento de aprobación del Presupuesto

El Presupuesto del ejercicio ha sido aprobado fuera del plazo establecido en el artículo 169 del Real Decreto Legislativo 2/2004, de 5 de marzo, por el que se aprueba el Texto Refundido de la Ley reguladora de las Haciendas Locales.



Audiencia de Cuentas de Canarias

C) En relación con el procedimiento de aprobación de la Liquidación del Presupuesto

La Liquidación del Presupuesto ha sido aprobada fuera del plazo establecido en el artículo 191.3 del Real Decreto Legislativo 2/2004, de 5 de marzo, por el que se aprueba el Texto Refundido de la Ley reguladora de las Haciendas Locales.

D) En relación con la documentación complementaria

1.- No se ha remitido la documentación complementaria de la sociedad mercantil Destilerías del Valle, S.A.

2.- En el «pdf» que contiene la documentación complementaria de tesorería no constan todas las certificaciones de cada entidad bancaria de los saldos existentes en las mismas a favor la entidad local, referidos a fin de ejercicio, exigidos por la regla 98.3 de la Instrucción del Modelo Normal de Contabilidad Local.

3.- El «pdf» que contiene la documentación complementaria relativa a los estados integrados y consolidados no refleja dicha información.

4.- En el «pdf» que contiene la documentación complementaria relativa a las Memorias no consta la Memoria justificativa del coste y rendimiento de los servicios públicos y la Memoria demostrativa del grado de cumplimiento de los objetivos, exigida por la regla 101 de la Instrucción del Modelo Normal de Contabilidad Local.

E) En relación con el Balance

1.- El Balance presenta partidas con signo contrario a su naturaleza

2.- No coincide el saldo reflejado en Resultados del ejercicio del pasivo del Balance con el ahorro o desahorro de la Cuenta del resultado económico-patrimonial.

F) En relación con la Liquidación del Presupuesto

1.- El importe de las modificaciones y de las previsiones definitivas de la Liquidación del presupuesto de ingresos es inferior a las modificaciones de crédito y créditos definitivos de la Liquidación del presupuesto de gastos.

2.- El importe de las obligaciones reconocidas netas del capítulo 4 de la Liquidación del presupuesto de gastos no coincide con la suma del debe de las cuentas "Transferencias corrientes" y "Subvenciones corrientes" del Balance de comprobación.



Audiencia de Cuentas de Canarias

3.- El importe de las obligaciones reconocidas netas del capítulo 7 de la Liquidación del presupuesto de gastos no coincide con la suma del debe de las cuentas "Transferencias de capital" y "Subvenciones de capital" del Balance de comprobación.

4.- El importe de las desviaciones de financiación positivas y negativas del ejercicio del Resultado presupuestario no coincide con el total de las desviaciones de financiación del ejercicio, positivas y negativas, de los Gastos con financiación afectada de la Memoria.

G) En relación con la Memoria

1.- La suma del saldo inicial, las entradas o dotaciones y los aumentos por transferencias o traspaso de cuentas relacionadas en las Inmovilizaciones inmateriales de la Memoria no coincide con su suma del haber del Balance de comprobación.

2.- La suma de las salidas, bajas o reducciones y las disminuciones por transferencias o traspaso de cuentas relacionadas en las Inmovilizaciones inmateriales de la Memoria no coincide con su suma del debe del Balance de comprobación.

3.- La suma del saldo inicial, las entradas o dotaciones y los aumentos por transferencias o traspaso de cuentas relacionadas en las Inversiones financieras de la Memoria no coincide con su suma del debe del Balance de comprobación.

4.- La suma de las salidas, bajas o reducciones y las disminuciones por transferencias o traspaso de cuentas relacionadas en las Inversiones financieras de la Memoria no coincide con su suma del haber del Balance de comprobación.

5.- El total pendiente a 31 de diciembre del "Estado de la deuda. Capitales. Deudas en moneda nacional" de la Memoria no coincide con la suma de los epígrafes del pasivo del Balance, salvo las cuentas "Intereses a largo plazo de deudas con entidades de crédito" y "Intereses a corto plazo de deudas con entidades de crédito" del Balance de comprobación.

6.- El total pendiente de pago a 1 de enero de las "Devoluciones de ingresos" de la Memoria más / menos las modificaciones al saldo inicial y anulaciones, más las devoluciones reconocidas en el ejercicio no coincide con la suma del haber de la cuenta "Acreedores por devolución de ingresos" del Balance de comprobación.

7.- El total pendientes de pago a 31 de diciembre de las "Devoluciones de ingresos" de la Memoria no coincide con el saldo de la cuenta "Acreedores por devolución de ingresos" del Balance de comprobación.



Audiencia de Cuentas de Canarias

8.- El importe de las obligaciones pendientes de pago de operaciones no presupuestarias del Remanente de tesorería de la Memoria no coincide con la información que resulta del Balance de comprobación.

9.- El importe de los pagos realizados pendientes de aplicación definitiva del Remanente de tesorería de la Memoria no coincide con las cuentas "Pagos pendientes de aplicación" y "Provisiones de fondos para anticipos de caja fija pendientes de justificación" del Balance de comprobación.

10.- El importe del exceso de financiación afectada del Remanente de tesorería de la Memoria no coincide con el total de las desviaciones de financiación acumuladas positivas de los "Gastos con financiación afectada. Desviaciones de financiación" de la Memoria.

11.- En el contenido de la Memoria figura información no cumplimentada así como estados que contienen todos sus campos en blanco o a cero.

H) En relación con el Organismo Autónomo Patronato Insular de Deportes

1.- La suma del saldo inicial, las entradas o dotaciones y los aumentos por transferencias o traspaso de cuentas relacionadas en las Inmovilizaciones materiales de la Memoria no coincide con su suma del haber del Balance de comprobación.

2.- La suma de las salidas, bajas o reducciones y las disminuciones por transferencias o traspaso de cuentas relacionadas en las Inmovilizaciones materiales de la Memoria no coincide con su suma del debe del Balance de comprobación.

3.- En el contenido de la Memoria figura información no cumplimentada así como estados que contienen todos sus campos en blanco o a cero.

I) En relación con el Organismo Autónomo Patronato de Turismo

1.- La documentación complementaria de tesorería no se ha remitido.

2.- El Balance presenta partidas con signo contrario a su naturaleza.

3.- No coincide el saldo reflejado en el epígrafe de Resultados del ejercicio del pasivo del Balance con el ahorro o desahorro de la Cuenta del resultado económico-patrimonial.



Audiencia de Cuentas de Canarias

4.- La suma del saldo inicial, las entradas o dotaciones y los aumentos por transferencias o traspaso de cuentas relacionadas en las Inmovilizaciones materiales de la Memoria no coincide con su suma del haber del Balance de comprobación.

5.- La suma de las salidas, bajas o reducciones y las disminuciones por transferencias o traspaso de cuentas relacionadas en las Inmovilizaciones materiales de la Memoria no coincide con su suma del debe del Balance de comprobación.

6.- El importe de los fondos líquidos del Remanente de tesorería de la Memoria no coincide con la suma de las cuentas que forman parte del subgrupo Tesorería del Balance de comprobación.

7.- En el contenido de la Memoria figura información no cumplimentada así como estados que contienen todos sus campos en blanco o a cero.

J) En relación con el Organismo Autónomo Consejo Insular de Aguas de La Palma

1.- En el «pdf» que contiene la documentación complementaria de tesorería no constan todas las certificaciones de cada entidad bancaria de los saldos existentes en las mismas a favor la entidad local, referidos a fin de ejercicio, exigidos por la regla 98.3 de la Instrucción del Modelo Normal de Contabilidad Local.

2.- El Balance presenta partidas con signo contrario a su naturaleza.

3.- No coincide el saldo reflejado en el epígrafe de Resultados del ejercicio del pasivo del Balance con el ahorro o desahorro de la Cuenta del resultado económico-patrimonial.

4.- El importe de las obligaciones reconocidas netas del capítulo VII de la Liquidación del presupuesto de gastos no coincide con la suma del debe de las cuentas "Transferencias de capital" y "Subvenciones de capital" del Balance de comprobación.

5.- La suma del saldo inicial, las entradas o dotaciones y los aumentos por transferencias o traspaso de cuentas relacionadas en las Inmovilizaciones inmateriales de la Memoria no coincide con su suma del haber del Balance de comprobación.

6.- La suma de las salidas, bajas o reducciones y las disminuciones por transferencias o traspaso de cuentas relacionadas en las Inmovilizaciones inmateriales de la Memoria no coincide con su suma del debe del Balance de comprobación.



Audiencia de Cuentas de Canarias

7.- La suma del saldo inicial, las entradas o dotaciones y los aumentos por transferencias o traspaso de cuentas relacionadas en las Inmovilizaciones materiales de la Memoria no coincide con su suma del haber del Balance de comprobación.

8.- La suma de las salidas, bajas o reducciones y las disminuciones por transferencias o traspaso de cuentas relacionadas en las Inmovilizaciones materiales de la Memoria no coincide con su suma del debe del Balance de comprobación.

9.- El importe de los derechos pendientes de cobro de operaciones no presupuestarias del Remanente de tesorería de la Memoria no coincide con la información que resulta del Balance de comprobación.

10.- El importe de las obligaciones pendientes de pago de operaciones no presupuestarias del Remanente de tesorería de la Memoria no coincide con la suma de las cuentas correspondientes del Balance de comprobación.

11.- En el contenido de la Memoria figura información no cumplimentada así como estados que contienen todos sus campos en blanco o a cero.

K) En relación con el Organismo Autónomo Escuela Insular de Música

1.- No coincide el saldo reflejado en el epígrafe de Resultados del ejercicio del pasivo del Balance con el ahorro o desahorro de la Cuenta del resultado económico-patrimonial.

2.- La suma del saldo inicial, las entradas o dotaciones y los aumentos por transferencias o traspaso de cuentas relacionadas en las Inmovilizaciones inmateriales e Inmovilizaciones materiales de la Memoria no coincide con la suma correspondiente del haber del Balance de comprobación.

3.- La suma de las salidas, bajas o reducciones y las disminuciones por transferencias o traspaso de cuentas relacionadas en las Inmovilizaciones inmateriales e Inmovilizaciones materiales de la Memoria no coincide con la suma correspondiente del debe del Balance de comprobación.

4.- En el contenido de la Memoria figura información no cumplimentada así como estados que contienen todos sus campos en blanco o a cero.



ANÁLISIS EVOLUTIVO DE INDICADORES

A) INDICADORES PRESUPUESTARIOS

A continuación se realiza un análisis de la evolución en cinco ejercicios de siete indicadores presupuestarios relevantes.

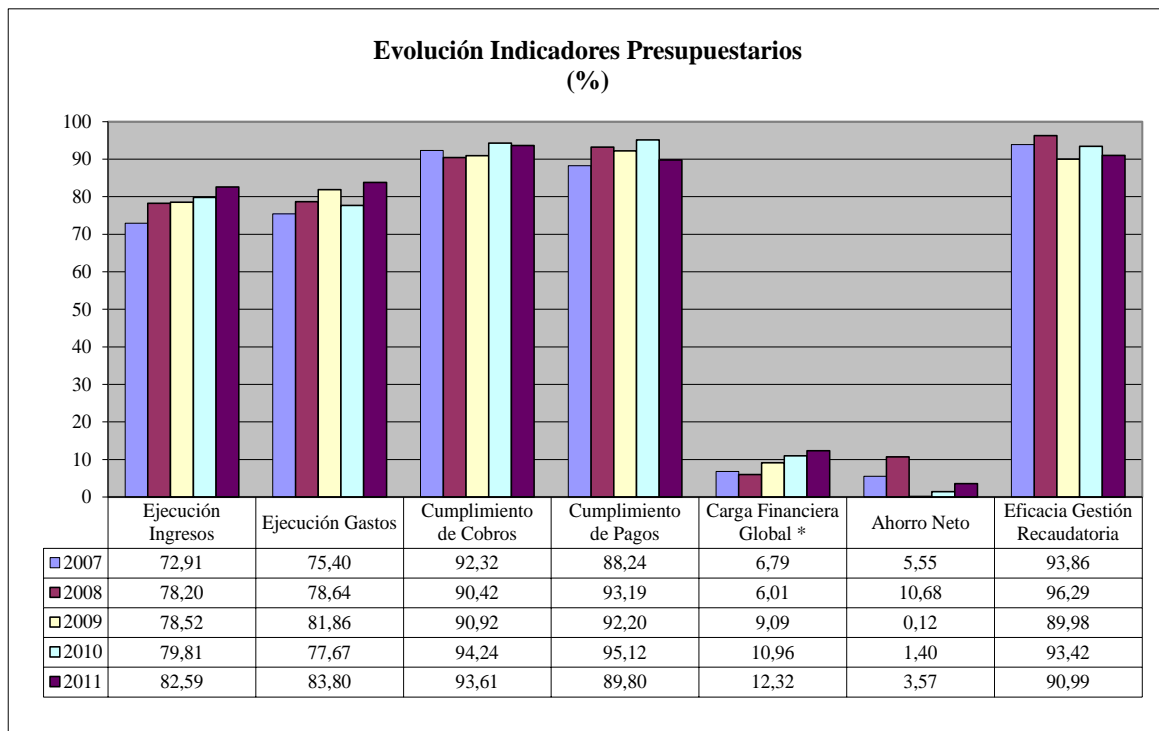

(*) En los ejercicios 2010 y 2011 para el cálculo de la carga financiera global sólo se ha considerado los ingresos por operaciones corrientes.

- **Ejecución de ingresos**

El índice de ejecución de ingresos mide el porcentaje de las previsiones definitivas de ingresos que han dado lugar al reconocimiento contable de derechos liquidados.

Se debe tener en cuenta que, en el caso de las modificaciones de crédito financiadas con el Remanente de Tesorería para Gastos Generales o Excesos de Financiación Afectada, estas fuentes de financiación no figuran como derechos reconocidos, lo que sesga este indicador.



Audiencia de Cuentas de Canarias

Valores para este índice mayores al 90% se consideran satisfactorios; en cambio, valores inferiores alertan sobre la formulación de unas previsiones excesivas de ingresos.

En la evolución de este indicador en los ejercicios analizados se observa un aumento de 9,7 puntos porcentuales.

- **Ejecución de gastos**

El índice de ejecución de gastos expresa el porcentaje que suponen las obligaciones reconocidas con cargo al presupuesto de gastos del ejercicio corriente en relación con el volumen de créditos definitivos.

El índice de ejecución de gastos, que nos muestra el grado en que los créditos definitivos han dado lugar al reconocimiento de obligaciones, también ha de alcanzar valores superiores al 90%.

En la evolución de este indicador en los ejercicios analizados se observa un aumento de 8,4 puntos porcentuales.

- **Cumplimiento de los cobros**

El índice de cumplimiento de los cobros refleja el porcentaje de derechos liquidados con cargo al presupuesto corriente que han sido cobrados durante el ejercicio presupuestario.

Este indicador mide, por lo tanto, la capacidad de la Entidad Pública para transformar en liquidez los derechos de cobro liquidados y vencidos, es decir, el ritmo de cobro.

En principio, parece deseable que el valor del índice supere el 80%, lo que supondría una razonable conversión en liquidez de los derechos de cobro liquidados.

No se observan cambios significativos en la evolución de este indicador en los ejercicios analizados.

- **Cumplimiento de los pagos**

El índice de cumplimiento de pago de los gastos refleja el porcentaje de obligaciones reconocidas durante el ejercicio con cargo al presupuesto corriente que han sido pagadas durante el mismo.



Audiencia de Cuentas de Canarias

Valores para este índice entre el 80% y el 90% se consideran satisfactorios; en cambio, valores inferiores alertan sobre la posible existencia de dificultades en la tesorería.

No se observan cambios significativos en la evolución de este indicador en los ejercicios analizados.

- **Carga financiera global**

Este indicador relaciona por cociente la carga financiera del ejercicio (Obligaciones reconocidas por los capítulos 3 y 9) con los derechos liquidados por operaciones corrientes.

Cuanto menor sea el peso de la carga financiera en relación con los ingresos corrientes, mayor margen de maniobra tendrá la Entidad para financiar sus inversiones.

En el ejercicio 2011 se observa un aumento de 1,4 puntos porcentuales con relación al ejercicio 2010.

- **Ahorro neto**

El índice de ahorro neto se obtiene dividiendo el ahorro neto (Derechos reconocidos corrientes menos obligaciones reconocidas corrientes y obligaciones reconocidas del capítulo 9), por el volumen de derechos liquidados por operaciones corrientes.

Este indicador refleja la capacidad que tiene la Entidad de atender con sus recursos ordinarios a sus gastos corrientes, incluida la imputación al presente de las deudas contraídas en el pasado para la financiación de las inversiones.

En la evolución de este indicador en los ejercicios analizados se observa una caída de 1,9 puntos porcentuales.

- **Eficacia en la gestión recaudatoria**

El índice de gestión recaudatoria refleja el porcentaje de derechos liquidados con cargo a los ingresos tributarios y precios públicos que han sido cobrados durante el ejercicio presupuestario.

Este indicador mide, por lo tanto, la capacidad de la Entidad para transformar en liquidez los derechos de cobro liquidados y vencidos de los capítulos 1, 2 y 3, es decir, el ritmo de cobro.



En principio, parece deseable que el valor del índice supere el 80%, lo que supondría una razonable conversión en liquidez de los derechos de cobro liquidados.

En la evolución de este indicador se observa una caída de 2,9 puntos porcentuales en los ejercicios analizados.

B) INDICADORES FINANCIEROS Y PATRIMONIALES

Se realiza un análisis de la evolución en cinco ejercicios de tres indicadores financieros y patrimoniales.

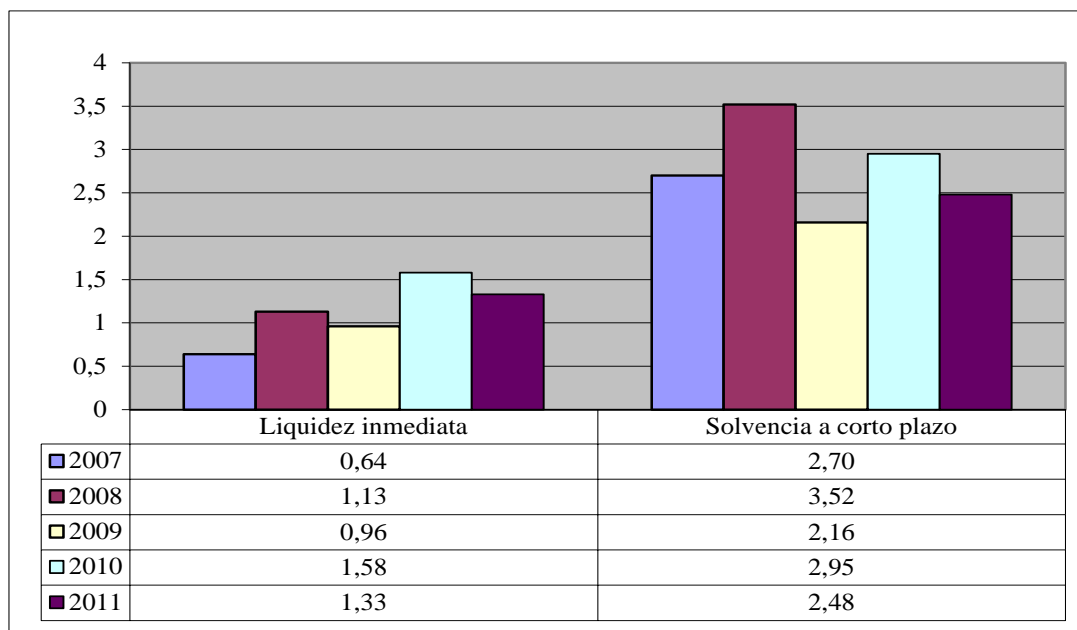

- **Índice de liquidez inmediata**

Se obtiene determinando el porcentaje que suponen los fondos líquidos (dinero disponible en caja y bancos, así como otras inversiones financieras temporales con un alto grado de liquidez) con relación a las obligaciones presupuestarias y extrapresupuestarias pendientes de pago (minoradas por el volumen de pagos pendientes de aplicación).

Este indicador refleja a 31 de diciembre el porcentaje de deudas presupuestarias y extrapresupuestarias que pueden atenderse con la liquidez inmediatamente disponible. Cuanto mayor sea este porcentaje, menor es el riesgo financiero de la Entidad, si bien un valor excesivo revelará un excedente de liquidez que habrá que colocar.



Audiencia de Cuentas de Canarias

Ahora bien, dado que habitualmente se considera que el valor del ratio debería situarse en el intervalo 0,70-0,90, niveles superiores pondrían de manifiesto un excedente de tesorería que debería ser objeto de inversión por parte de la Entidad, al objeto de obtener una rentabilidad más adecuada.

En la evolución de este indicador en los ejercicios analizados se observa un aumento, en tantos por uno, de 0,7.

- **Índice de solvencia a corto plazo**

Refleja la capacidad que tienen los elementos más líquidos del activo circulante de una Entidad Local para hacer frente a las obligaciones pendientes de pago.

Se obtiene, calculando el porcentaje que suponen los fondos líquidos y los derechos pendientes de cobro netos, con relación a las obligaciones netas pendientes de pago. En el numerador de la expresión se incluyen los fondos líquidos y los derechos pendientes de cobro netos, es decir, deducidos los saldos de dudoso cobro y los cobros pendientes de aplicación. Asimismo, de las obligaciones pendientes de pago, tanto presupuestarias como extrapresupuestarias, se excluyen los pagos pendientes de aplicación.

Este indicador refleja la capacidad que tiene la Entidad Pública a corto plazo para atender el pago de sus deudas.

Cuando este indicador presenta valores superiores a 1, existe un remanente de tesorería total positivo; en caso contrario, será negativo, y habrá que cubrirlo con ingresos presupuestarios del próximo ejercicio.

En la evolución de este indicador en los ejercicios analizados se observa una caída, en tantos por uno, de 0,2.

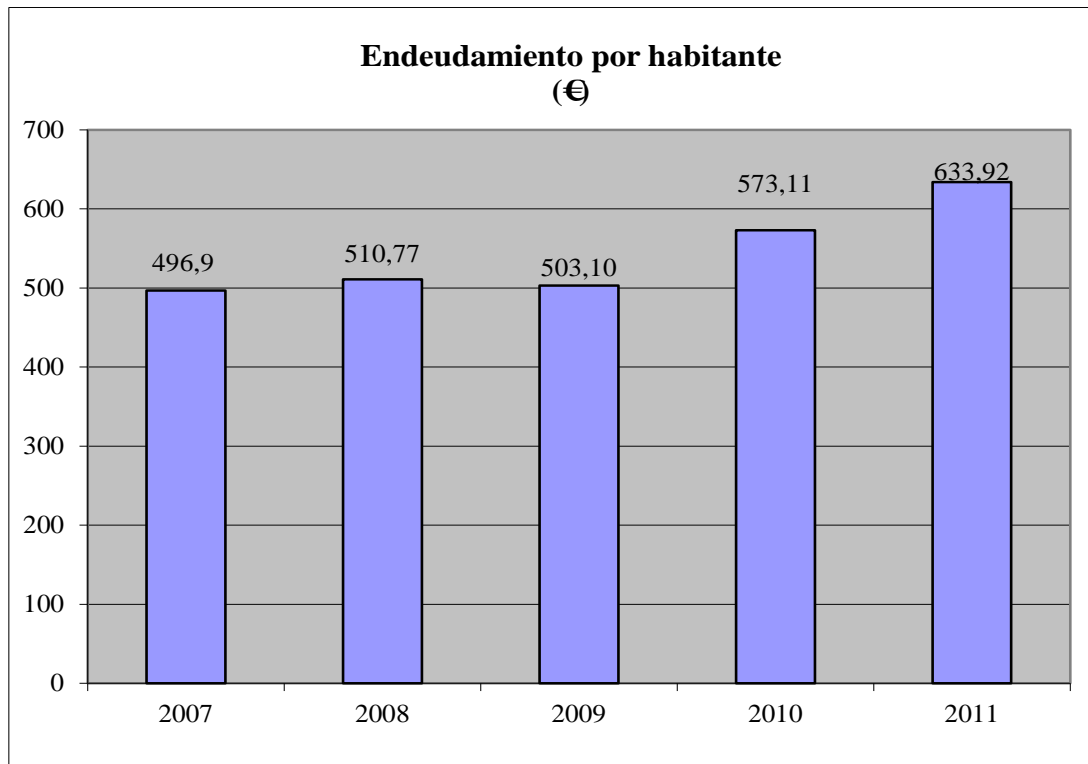

- **Endeudamiento por habitante**

El índice relativo a la deuda per cápita, o endeudamiento por habitante, se obtiene dividiendo la deuda financiera total existente a 31 de diciembre entre el número de habitantes. Este indicador refleja el montante de deuda per cápita, y ha de ser analizado observando su evolución a lo largo del tiempo.

Obviamente, cuanto mayor sea esta ratio, mayor es el nivel de endeudamiento de la Entidad y mayor riesgo de insolvencia se produce.

En la evolución de este indicador en los ejercicios analizados se observa un aumento de 137 euros por habitante.



Audiencia de Cuentas de Canarias

ANÁLISIS ECONÓMICO-FINANCIERO

La principal fuente de financiación de la Entidad en el ejercicio fue el capítulo 4 (Transferencias corrientes), que alcanzó el 59,3% de los derechos reconocidos, seguido en importancia del capítulo 2 (Impuestos indirectos) con el 20%.

El principal componente del gasto fue el capítulo 1 (Gastos de personal), que representó el 37,4% de las obligaciones reconocidas. Le sigue el capítulo 2 (Gastos en bienes corrientes y servicios), que supuso el 18,4% del total del gasto.

Las modificaciones netas de crédito para gastos supusieron el 27,5% de los créditos iniciales del Presupuesto, correspondiendo el mayor volumen de las mismas al capítulo 6 (Inversiones reales).

Los grados de ejecución de ingresos y gastos fueron reducidos y altos, el 82,6% y 83,8% respectivamente, en tanto que los niveles de cumplimiento de los cobros y pagos se situaron en niveles elevados e intermedios, el 93,6% y 89,8% respectivamente, habiendo alcanzado la eficacia en la gestión recaudatoria un 91%.

Los importes pendientes de cobro en ejercicios cerrados eran elevados.

La carga financiera global alcanzó el 12,3% de los derechos reconocidos netos por operaciones corrientes.

El Resultado Presupuestario ajustado fue positivo, debido a que los ingresos generados en el ejercicio fueron suficientes para atender a los gastos, en tanto que el Remanente de Tesorería para gastos generales fue positivo.

Santa Cruz de Tenerife, a 12 de noviembre de 2013.

EL PRESIDENTE,

Fdo.: José Rafael DÍAZ MARTÍNEZ



Audiencia de Cuentas de Canarias

**ALEGACIONES AL INFORME PROVISIONAL
DE LA FISCALIZACIÓN DE LA CUENTA GENERAL DEL EJERCICIO 2011
DEL CABILDO INSULAR DE LA PALMA**

En el plazo concedido para ello la Entidad no remitió alegaciones al Proyecto de Informe de Fiscalización.

INCIDENCIAS

Cuenta General del ejercicio 2011 de la Entidad Cabildo Insular de La Palma (Palma (La))

Cabildo Insular de La Palma (NIF: P3800002B)
<p>6. Documentación complementaria.</p> <p>No se adjunta la siguiente documentación complementaria exigida en la normativa aplicable: A38093647: Balance (PDF)A38093647: Cuenta de pérdidas y ganancias (PDF)A38093647: Estados de cambio en el patrimonio neto (PDF)A38093647: Estados de flujo de efectivo (PDF)A38093647: Memoria (PDF)</p>
<p>14. Aprobación definitiva del Presupuesto.</p> <p>La aprobación definitiva del presupuesto se ha realizado con posterioridad al 31 de diciembre del ejercicio anterior, incumpliendo el plazo impuesto por el art. 169.2 del T.R.L.R.H.L., aprobado por R.D. Legislativo 2/2004, de 5 de marzo.</p>
<p>15. Aprobación de la Liquidación del Presupuesto.</p> <p>La liquidación del presupuesto no se ha aprobado en el plazo legalmente establecido en el art. 191.3 del T.R.L.R.H.L., aprobado por R.D. Legislativo 2/2004, de 5 de marzo.</p>
<p>27. Documentación complementaria. Tesorería. Certificados bancarios</p> <p>En el «pdf» que contiene la documentación complementaria de tesorería no constan las certificaciones de cada entidad bancaria de los saldos existentes en las mismas a favor la entidad local, referidos a fin de ejercicio, exigidos por la regla 98.3 de la Instrucción del Modelo Normal de Contabilidad Local.</p>
<p>44. Balance. Pasivo. Fondos propios.</p> <p>El epígrafe A) I.2. Patrimonio. Patrimonio recibido en adscripción del pasivo del "balance" aparece con signo negativo. Errores detectados: (-1.885.474,06) < 0</p>
<p>62. Balance. Pasivo. Acreedores a corto plazo.</p> <p>El epígrafe D) II.1. Otras deudas a corto plazo. Deudas con entidades de crédito del pasivo del "balance" aparece con signo negativo. Errores detectados: (-7.876.815,27) < 0</p>
<p>70. Balance. Pasivo. Acreedores a corto plazo.</p> <p>El epígrafe D) III.4. Acreedores. Administraciones públicas del pasivo del "balance" aparece con signo negativo. Errores detectados: (-61.597,04) < 0</p>
<p>88. Balance. Pasivo.</p> <p>El total del epígrafe A) IV. Resultados del ejercicio del pasivo del "balance" no coincide con el ahorro o desahorro de la "cuenta del resultado económico-patrimonial". Errores detectados: ((-718.115,72) no es igual a 0) Y ((-718.115,72) no es igual a 716.341,86)</p>
<p>175. Liquidación del Presupuesto.</p> <p>El importe de las modificaciones de las previsiones de la "liquidación del presupuesto de ingresos" es inferior a las modificaciones de crédito de la "liquidación del presupuesto de gastos". Errores detectados: 22.719.747,23 < 22.855.210,05</p>
<p>176. Liquidación del Presupuesto.</p> <p>El importe de las previsiones definitivas de la "liquidación del presupuesto de ingresos" es inferior a los créditos definitivos de la "liquidación del presupuesto de gastos". Errores detectados:</p>

105.749.747,23 < 105.885.210,05

187. Liquidación del Presupuesto. Liquidación del presupuesto de gastos.

El importe de las obligaciones reconocidas netas del capítulo IV de la "liquidación del presupuesto de gastos" no coincide con la suma del debe de las cuentas (650) transferencias corrientes y (651) subvenciones corrientes del "balance de comprobación". En caso de que se deba a subvenciones o transferencias en especie o de pagos pendientes de aplicación, esta circunstancia deberá indicarse en la columna "justificación".

Errores detectados:

12.986.545,68 no es igual a (272.948,68 + 12.836.216,69)

188. Liquidación del Presupuesto. Liquidación del presupuesto de gastos.

El importe de las obligaciones reconocidas netas del capítulo VII de la "liquidación del presupuesto de gastos" no coincide con la suma del debe de las cuentas (655) transferencias de capital y (656) subvenciones de capital del "balance de comprobación". En caso de que se deba a subvenciones o transferencias en especie o de pagos pendientes de aplicación, esta circunstancia deberá indicarse en la columna "justificación".

Errores detectados:

6.898.259,83 no es igual a (4.334.852,03 + 3.883.119,25)

209. Liquidación del Presupuesto. Resultado presupuestario.

El importe de las desviaciones de financiación positivas del ejercicio del "resultado presupuestario" no coincide con el total de las desviaciones de financiación del ejercicio positivas de los "gastos con financiación afectada" de la memoria.

Errores detectados:

4.287.396,17 no es igual a 0

210. Liquidación del Presupuesto. Resultado presupuestario.

El importe de las desviaciones de financiación negativas del ejercicio del "resultado presupuestario" no coincide con el total de las desviaciones de financiación del ejercicio negativas de los "gastos con financiación afectada" de la memoria.

Errores detectados:

169.912,70 no es igual a 0

220.B Memoria. Inmovilizaciones inmateriales.

La suma del saldo inicial, las entradas o dotaciones y los aumentos por transferencias o traspaso de otra cuenta de las siguientes cuentas relacionadas en las "inmovilizaciones inmateriales" de la memoria no coincide con su suma del haber del "balance de comprobación":

Errores detectados:

NumCuenta=281 (| 34.876,29 | + | 182.349,77 | + | 0 |) no es igual a 182.349,77

221.B Memoria. Inmovilizaciones inmateriales.

La suma de las salidas, bajas o reducciones y las disminuciones por transferencias o traspaso a otra cuenta de las siguientes cuentas relacionadas en las "inmovilizaciones inmateriales" de la memoria no coincide con su suma del debe del "balance de comprobación":

Errores detectados:

NumCuenta=281 (| 0 | + | 0 |) no es igual a (-34.876,29)

240.A Memoria. Inversiones financieras.

La suma del saldo inicial, las entradas o dotaciones y los aumentos por transferencias o traspaso de otra cuenta de las siguientes cuentas relacionadas en las "inversiones financieras" de la memoria no coincide con su suma del debe del "balance de comprobación":

Errores detectados:

NumCuenta=259 (-45.075,91 + 0 + 0) no es igual a 0

241.A Memoria. Inversiones financieras.

La suma de las salidas, bajas o reducciones y las disminuciones por transferencias o traspaso a otra cuenta de las siguientes cuentas relacionadas en las "inversiones financieras" de la memoria no coincide con su suma del haber del "balance de comprobación":

Errores detectados:

NumCuenta=259 (0 + 0) no es igual a 45.075,91

261. Memoria. Información sobre el endeudamiento. Estado de la deuda. Capitales. Deudas en moneda nacional.

El total pendiente a 31 de diciembre del "estado de la deuda. Capitales. Deudas en moneda nacional" de la memoria no coincide con la suma de los epígrafes del pasivo del "balance" [C. I. 1-2; C) II.1-2; D) I.1-2; D) II.1-2], salvo las cuentas (176) intereses a

<p>largo plazo de deudas con entidades de crédito y (526) intereses a corto plazo de deudas con entidades de crédito del "balance de comprobación".</p> <p>Errores detectados: 46.306.679,67 no es igual a (1.159.953,36 + 0 + 53.145.660,52 + 8.598.177,72 + 0 + 0 + -7.876.815,27 + 0 - 0 - 0)</p>
<p>327. Memoria. Información presupuestaria. Presupuesto de ingresos. Devoluciones de ingresos.</p> <p>El total pendiente de pago a 1 de enero de las "devoluciones de ingresos" de la memoria más/menos las modificaciones al saldo inicial y anulaciones, más las devoluciones reconocidas en el ejercicio no coincide con la suma del haber de la cuenta (408) acreedores por devolución de ingresos del "balance de comprobación".</p> <p>Errores detectados: (0 + 0 + 741.797,30) no es igual a 768.454,94</p>
<p>328. Memoria. Información presupuestaria. Presupuesto de ingresos. Devoluciones de ingresos.</p> <p>El total pendientes de pago a 31 de diciembre de las "devoluciones de ingresos" de la memoria no coincide con el saldo de la cuenta (408) acreedores por devolución de ingresos del "balance de comprobación"</p> <p>Errores detectados: 2.267,59 no es igual a 28.925,23</p>
<p>360. Memoria. Información presupuestaria. Remanente de tesorería.</p> <p>El importe de las obligaciones pendientes de pago de operaciones no presupuestarias del "remanente de tesorería" de la memoria no coincide con la suma del saldo acreedor de las cuentas (180), (185), (410), (414), (419), (453), (456), (475), (476), (477), (502), (507), (522), (525), (560) y (561) del "balance de comprobación". En caso de que se hayan incluido operaciones presupuestarias en las cuentas indicadas, esta circunstancia deberá indicarse en la columna "justificación".</p> <p>Errores detectados: 954.742,33 no es igual a (81.988,89 + 0 + 0 + 0 + 790.344,53 + 0 + 250.285,64 + 0 + 0 + 0 + 0 + 0 + 0 + 145.482,77 + 0 + 0)</p>
<p>361. Memoria. Información presupuestaria. Remanente de tesorería.</p> <p>El importe de los pagos realizados pendientes de aplicación definitiva del "remanente de tesorería" de la memoria no coincide con la suma de las cuentas (555) pagos pendientes de aplicación y (558.1) provisiones de fondos para anticipos de caja fija pendientes de justificación del "balance de comprobación".</p> <p>Errores detectados: 125.775,87 no es igual a (125.779,71 + 0)</p>
<p>362. Memoria. Información presupuestaria. Remanente de tesorería.</p> <p>El importe del exceso de financiación afectada del "remanente de tesorería" de la memoria no coincide con el total de las desviaciones de financiación acumuladas positivas de los "gastos con financiación afectada. Desviaciones de financiación" de la memoria.</p> <p>Errores detectados: 4.117.483,47 no es igual a 0</p>
<p>370. Contenido de las cuentas anuales. Memoria</p> <p>El estado "5.b) Patrimonio entregado al uso general" de la Memoria contiene todos sus campos en blanco o a cero</p>
<p>390. Contenido de las cuentas anuales. Memoria</p> <p>El estado "14.b.1) Resultado de las operaciones de intercambio financiero de divisas" de la Memoria contiene todos sus campos en blanco o a cero</p>
<p>391. Contenido de las cuentas anuales. Memoria</p> <p>El estado "14.b.2) Resultado de las operaciones de intercambio financiero de intereses" de la Memoria contiene todos sus campos en blanco o a cero</p>
<p>402. Contenido de las cuentas anuales. Memoria</p> <p>El estado "17.a) Subvenciones recibidas pendientes de justificar" de la Memoria contiene todos sus campos en blanco o a cero</p>
<p>403. Contenido de las cuentas anuales. Memoria</p> <p>El estado "17.b) Transferencias y subvenciones concedidas significativas" de la Memoria contiene todos sus campos en blanco o a cero</p>
<p>421. Contenido de las cuentas anuales. Memoria</p>

El estado "20.b.3) Variación de resultados presupuestarios de ejercicios anteriores (ejercicios cerrados)" de la Memoria contiene todos sus campos en blanco o a cero
424. Contenido de las cuentas anuales. Memoria El estado "20.d.1) Desviaciones de financiación" de la Memoria contiene todos sus campos en blanco o a cero
426. Contenido de las cuentas anuales. Memoria El estado "20.d.2.1.2) Datos generales identificativos. Aplicaciones presupuestarias" de la Memoria contiene todos sus campos en blanco o a cero
428. Contenido de las cuentas anuales. Memoria El estado "20.d.2.2.2) Gestión del gasto. Totales" de la Memoria contiene todos sus campos en blanco o a cero
430. Contenido de las cuentas anuales. Memoria El estado "20.d.2.3.2) Gestión de los ingresos afectados. Totales" de la Memoria contiene todos sus campos en blanco o a cero
432. Contenido de las cuentas anuales. Memoria El estado "20.d.2.4.2) Desviaciones de financiación por agentes. Totales" de la Memoria contiene todos sus campos en blanco o a cero
452. Contenido de las cuentas anuales. Memoria El estado "21.c.1) Coste del servicio por número de habitantes" de la Memoria contiene todos sus campos en blanco o a cero
453. Contenido de las cuentas anuales. Memoria El estado "21.c.2) Rendimiento del servicio por coste del servicio" de la Memoria contiene todos sus campos en blanco o a cero
454. Contenido de las cuentas anuales. Memoria El estado "21.c.3) Coste del servicio por número de prestaciones" de la Memoria contiene todos sus campos en blanco o a cero
455. Contenido de las cuentas anuales. Memoria El estado "21.c.4) Coste del servicio por coste estimado del servicio" de la Memoria contiene todos sus campos en blanco o a cero
456. Contenido de las cuentas anuales. Memoria El estado "21.c.5) Número de empleados del servicio por número de habitantes" de la Memoria contiene todos sus campos en blanco o a cero
457. Contenido de las cuentas anuales. Memoria El estado "21.c.6) Número de prestaciones realizadas por número de prestaciones previstas" de la Memoria contiene todos sus campos en blanco o a cero
458. Contenido de las cuentas anuales. Memoria El estado "21.c.7) Número de prestaciones realizadas por número de habitantes" de la Memoria contiene todos sus campos en blanco o a cero
461. Contenido de las cuentas anuales. Memoria No se ha cumplimentado la información del punto "1.a) Población oficial y otros datos de carácter socioeconómico" de la Memoria
462. Contenido de las cuentas anuales. Memoria No se ha cumplimentado la información del punto "1.b) Actividad principal de la entidad" de la Memoria
463. Contenido de las cuentas anuales. Memoria No se ha cumplimentado la información del punto "1.c) Entidad de la que depende" de la Memoria
464. Contenido de las cuentas anuales. Memoria

No se ha cumplimentado la información del punto "1.d) Estructura organizativa de la entidad a nivel político y administrativo" de la Memoria
465. Contenido de las cuentas anuales. Memoria No se ha cumplimentado la información del punto "1.e) Número medio de empleados en el ejercicio, tanto funcionarios como personal laboral" de la Memoria
466. Contenido de las cuentas anuales. Memoria No se ha cumplimentado la información del punto "1.f) Entidades dependientes y su actividad" de la Memoria
467. Contenido de las cuentas anuales. Memoria No se ha cumplimentado la información del punto "1.g) Entidades públicas participadas y su actividad" de la Memoria
468. Contenido de las cuentas anuales. Memoria No se ha cumplimentado la información del punto "1.h) Fundaciones en las que el sujeto contable forma parte de su patronato" de la Memoria
469. Contenido de las cuentas anuales. Memoria No se ha cumplimentado la información del punto "1.i) Principales fuentes de financiación de la entidad y su importancia relativa" de la Memoria
470. Contenido de las cuentas anuales. Memoria No se ha cumplimentado la información del punto "2. Gestión indirecta de servicios públicos" de la Memoria
471. Contenido de las cuentas anuales. Memoria No se ha cumplimentado la información del punto "3.a.1) Principios contables públicos no aplicados por interferir en el objetivo de la imagen fiel e incidencia" de la Memoria
472. Contenido de las cuentas anuales. Memoria No se ha cumplimentado la información del punto "3.a.2) Principios contables aplicados distintos de los principios contables públicos" de la Memoria
473. Contenido de las cuentas anuales. Memoria No se ha cumplimentado la información del punto "3.b .1) Explicación de las causas que impiden la comparación de las cuentas anuales del ejercicio con las del precedente" de la Memoria
474. Contenido de las cuentas anuales. Memoria No se ha cumplimentado la información del punto "3.b .2) Explicación de la adaptación de los importes del ejercicio precedente para facilitar la comparación" de la Memoria
475. Contenido de las cuentas anuales. Memoria No se ha cumplimentado la información del punto "3.c) Razones e incidencias en las cuentas anuales de los cambios en los criterios de contabilización" de la Memoria
476. Contenido de las cuentas anuales. Memoria No se ha cumplimentado la información del punto "4.a) Inmovilizado inmaterial" de la Memoria
477. Contenido de las cuentas anuales. Memoria No se ha cumplimentado la información del punto "4.b) Inmovilizado material" de la Memoria
478. Contenido de las cuentas anuales. Memoria No se ha cumplimentado la información del punto "4.c) Inversiones financieras" de la Memoria
479. Contenido de las cuentas anuales. Memoria No se ha cumplimentado la información del punto "4.d) Existencias" de la Memoria
480. Contenido de las cuentas anuales. Memoria

No se ha cumplimentado la información del punto "4.e) Provisiones para riesgos y gastos" de la Memoria
481. Contenido de las cuentas anuales. Memoria No se ha cumplimentado la información del punto "4.f) Deudas" de la Memoria
482. Contenido de las cuentas anuales. Memoria No se ha cumplimentado la información del punto "4.g) Provisiones para insolvencias" de la Memoria
483. Contenido de las cuentas anuales. Memoria No se ha cumplimentado la información descriptiva del punto "5.a) Inversiones destinadas al uso general" de la Memoria
484. Contenido de las cuentas anuales. Memoria No se ha cumplimentado la información descriptiva del punto "5.b) Patrimonio entregado al uso general" de la Memoria
485. Contenido de las cuentas anuales. Memoria No se ha cumplimentado la información descriptiva del punto "6. Inmovilizaciones inmateriales" de la Memoria
486. Contenido de las cuentas anuales. Memoria No se ha cumplimentado la información descriptiva del punto "7.a) Inmovilizaciones materiales" de la Memoria
487. Contenido de las cuentas anuales. Memoria No se ha cumplimentado la información descriptiva del punto "7.b) Bienes en régimen de cesión temporal" de la Memoria
488. Contenido de las cuentas anuales. Memoria No se ha cumplimentado la información descriptiva del punto "7.c) Bienes en régimen de adscripción" de la Memoria
489. Contenido de las cuentas anuales. Memoria No se ha cumplimentado la información descriptiva del punto "7.d) Bienes afectos a garantías" de la Memoria
490. Contenido de las cuentas anuales. Memoria No se ha cumplimentado la información descriptiva del punto "8. Inversiones gestionadas" de la Memoria
491. Contenido de las cuentas anuales. Memoria No se ha cumplimentado la información descriptiva del punto "9. Patrimonio público del suelo" de la Memoria
492. Contenido de las cuentas anuales. Memoria No se ha cumplimentado la información descriptiva del punto "10.a) Inversiones financieras" de la Memoria
493. Contenido de las cuentas anuales. Memoria No se ha cumplimentado la información descriptiva del punto "10.b) Préstamos singulares significativos" de la Memoria
494. Contenido de las cuentas anuales. Memoria No se ha cumplimentado la información descriptiva del punto "11. Existencias" de la Memoria
495. Contenido de las cuentas anuales. Memoria No se ha cumplimentado la información descriptiva del punto "12.a) Tesorería" de la Memoria
496. Contenido de las cuentas anuales. Memoria No se ha cumplimentado la información descriptiva del punto "12.b) Estado de conciliación bancaria" de la Memoria
497. Contenido de las cuentas anuales. Memoria No se ha cumplimentado la información descriptiva del punto "13. Fondos propios" de la Memoria
498. Contenido de las cuentas anuales. Memoria

No se ha cumplimentado la información descriptiva del punto "14. Endeudamiento" de la Memoria
499. Contenido de las cuentas anuales. Memoria No se ha cumplimentado la información descriptiva del punto "15. Administración de recursos por cuenta de otros entes públicos" de la Memoria
500. Contenido de las cuentas anuales. Memoria No se ha cumplimentado la información descriptiva del punto "16. Operaciones no presupuestarias de tesorería" de la Memoria
501. Contenido de las cuentas anuales. Memoria No se ha cumplimentado la información descriptiva del punto "17.a) Subvenciones recibidas pendientes de justificar" de la Memoria
502. Contenido de las cuentas anuales. Memoria No se ha cumplimentado la información descriptiva del punto "17.b) Transferencias y subvenciones concedidas significativas" de la Memoria
503. Contenido de las cuentas anuales. Memoria No se ha cumplimentado la información descriptiva del punto "17.c) Otras circunstancias de carácter sustantivo" de la Memoria
504. Contenido de las cuentas anuales. Memoria No se ha cumplimentado la información descriptiva del punto "18. Valores recibidos en depósito" de la Memoria
505. Contenido de las cuentas anuales. Memoria No se ha cumplimentado la información descriptiva del punto "19. Cuadro de financiación" de la Memoria
506. Contenido de las cuentas anuales. Memoria No se ha cumplimentado la información descriptiva del punto "20.a) Información presupuestaria del ejercicio corriente" de la Memoria
508. Contenido de las cuentas anuales. Memoria No se ha cumplimentado la información descriptiva del punto "20.c) Información presupuestaria de ejercicios posteriores" de la Memoria
509. Contenido de las cuentas anuales. Memoria No se ha cumplimentado la información descriptiva del punto "20.d) Gastos con financiación afectada" de la Memoria
510. Contenido de las cuentas anuales. Memoria No se ha cumplimentado la información descriptiva del punto "20.e) Remanente de tesorería" de la Memoria
511. Contenido de las cuentas anuales. Memoria No se ha cumplimentado la información descriptiva del punto "21. Indicadores" de la Memoria
512. Contenido de las cuentas anuales. Memoria No se ha cumplimentado la información del punto "22. Acontecimientos posteriores al cierre" de la Memoria
513. Contenido de las cuentas anuales. Balance de Comprobación No se ha cumplimentado la información descriptiva del "Balance de comprobación"
37. Documentación complementaria. Estados integrados y consolidados El «pdf» que contiene la documentación complementaria relativa a los estados integrados y consolidados no refleja dicha información.
39. Documentación complementaria. Memoria justificativa del coste y rendimiento de los servicios públicos

En el «pdf» que contiene la documentación complementaria relativa a las Memorias no consta la Memoria justificativa del coste y rendimiento de los servicios públicos, exigida por la regla 101 de la Instrucción del Modelo Normal de Contabilidad Local.

41. Documentación complementaria. Memoria demostrativa del grado de cumplimiento de los objetivos

En el «pdf» que contiene la documentación complementaria relativa a las Memorias no consta la Memoria demostrativa del grado de cumplimiento de los objetivos, exigida por la regla 101 de la Instrucción del Modelo Normal de Contabilidad Local.

Organismo Autónomo Patronato Insular de Deportes (NIF: G38040127)

225.B Memoria. Inmovilizaciones materiales.

La suma del saldo inicial, las entradas o dotaciones y los aumentos por transferencias o trasposos de las siguientes cuentas incluidas en "inmovilizaciones materiales" de la memoria, no coincide con su suma del haber del "balance de comprobación":
Errores detectados:

NumCuenta=282 (| 1.034,11 | + | 0 | + | 0 |) no es igual a 0

226.B Memoria. Inmovilizaciones materiales.

La suma de las salidas, bajas o reducciones y las disminuciones por transferencias o traspaso a otra cuenta de las siguientes cuentas relacionadas en las "inmovilizaciones materiales" de la memoria no coincide con su suma del debe del "balance de comprobación":
Errores detectados:

NumCuenta=282 (| 0 | + | 0 |) no es igual a (-1.034,11)

370. Contenido de las cuentas anuales. Memoria

El estado "5.b) Patrimonio entregado al uso general" de la Memoria contiene todos sus campos en blanco o a cero

390. Contenido de las cuentas anuales. Memoria

El estado "14.b.1) Resultado de las operaciones de intercambio financiero de divisas" de la Memoria contiene todos sus campos en blanco o a cero

391. Contenido de las cuentas anuales. Memoria

El estado "14.b.2) Resultado de las operaciones de intercambio financiero de intereses" de la Memoria contiene todos sus campos en blanco o a cero

402. Contenido de las cuentas anuales. Memoria

El estado "17.a) Subvenciones recibidas pendientes de justificar" de la Memoria contiene todos sus campos en blanco o a cero

403. Contenido de las cuentas anuales. Memoria

El estado "17.b) Transferencias y subvenciones concedidas significativas" de la Memoria contiene todos sus campos en blanco o a cero

424. Contenido de las cuentas anuales. Memoria

El estado "20.d.1) Desviaciones de financiación" de la Memoria contiene todos sus campos en blanco o a cero

426. Contenido de las cuentas anuales. Memoria

El estado "20.d.2.1.2) Datos generales identificativos. Aplicaciones presupuestarias" de la Memoria contiene todos sus campos en blanco o a cero

428. Contenido de las cuentas anuales. Memoria

El estado "20.d.2.2.2) Gestión del gasto. Totales" de la Memoria contiene todos sus campos en blanco o a cero

430. Contenido de las cuentas anuales. Memoria

El estado "20.d.2.3.2) Gestión de los ingresos afectados. Totales" de la Memoria contiene todos sus campos en blanco o a cero

432. Contenido de las cuentas anuales. Memoria

El estado "20.d.2.4.2) Desviaciones de financiación por agentes. Totales" de la Memoria contiene todos sus campos en blanco o a cero

452. Contenido de las cuentas anuales. Memoria

El estado "21.c.1) Coste del servicio por número de habitantes" de la Memoria contiene todos sus campos en blanco o a cero
453. Contenido de las cuentas anuales. Memoria El estado "21.c.2) Rendimiento del servicio por coste del servicio" de la Memoria contiene todos sus campos en blanco o a cero
454. Contenido de las cuentas anuales. Memoria El estado "21.c.3) Coste del servicio por número de prestaciones" de la Memoria contiene todos sus campos en blanco o a cero
455. Contenido de las cuentas anuales. Memoria El estado "21.c.4) Coste del servicio por coste estimado del servicio" de la Memoria contiene todos sus campos en blanco o a cero
456. Contenido de las cuentas anuales. Memoria El estado "21.c.5) Número de empleados del servicio por número de habitantes" de la Memoria contiene todos sus campos en blanco o a cero
457. Contenido de las cuentas anuales. Memoria El estado "21.c.6) Número de prestaciones realizadas por número de prestaciones previstas" de la Memoria contiene todos sus campos en blanco o a cero
458. Contenido de las cuentas anuales. Memoria El estado "21.c.7) Número de prestaciones realizadas por número de habitantes" de la Memoria contiene todos sus campos en blanco o a cero
461. Contenido de las cuentas anuales. Memoria No se ha cumplimentado la información del punto "1.a) Población oficial y otros datos de carácter socioeconómico" de la Memoria
462. Contenido de las cuentas anuales. Memoria No se ha cumplimentado la información del punto "1.b) Actividad principal de la entidad" de la Memoria
463. Contenido de las cuentas anuales. Memoria No se ha cumplimentado la información del punto "1.c) Entidad de la que depende" de la Memoria
464. Contenido de las cuentas anuales. Memoria No se ha cumplimentado la información del punto "1.d) Estructura organizativa de la entidad a nivel político y administrativo" de la Memoria
465. Contenido de las cuentas anuales. Memoria No se ha cumplimentado la información del punto "1.e) Número medio de empleados en el ejercicio, tanto funcionarios como personal laboral" de la Memoria
466. Contenido de las cuentas anuales. Memoria No se ha cumplimentado la información del punto "1.f) Entidades dependientes y su actividad" de la Memoria
467. Contenido de las cuentas anuales. Memoria No se ha cumplimentado la información del punto "1.g) Entidades públicas participadas y su actividad" de la Memoria
468. Contenido de las cuentas anuales. Memoria No se ha cumplimentado la información del punto "1.h) Fundaciones en las que el sujeto contable forma parte de su patronato" de la Memoria
469. Contenido de las cuentas anuales. Memoria No se ha cumplimentado la información del punto "1.i) Principales fuentes de financiación de la entidad y su importancia relativa" de la Memoria
470. Contenido de las cuentas anuales. Memoria

No se ha cumplimentado la información del punto "2. Gestión indirecta de servicios públicos" de la Memoria
471. Contenido de las cuentas anuales. Memoria No se ha cumplimentado la información del punto "3.a.1) Principios contables públicos no aplicados por interferir en el objetivo de la imagen fiel e incidencia" de la Memoria
472. Contenido de las cuentas anuales. Memoria No se ha cumplimentado la información del punto "3.a.2) Principios contables aplicados distintos de los principios contables públicos" de la Memoria
473. Contenido de las cuentas anuales. Memoria No se ha cumplimentado la información del punto "3.b .1) Explicación de las causas que impiden la comparación de las cuentas anuales del ejercicio con las del precedente" de la Memoria
474. Contenido de las cuentas anuales. Memoria No se ha cumplimentado la información del punto "3.b .2) Explicación de la adaptación de los importes del ejercicio precedente para facilitar la comparación" de la Memoria
475. Contenido de las cuentas anuales. Memoria No se ha cumplimentado la información del punto "3.c) Razones e incidencias en las cuentas anuales de los cambios en los criterios de contabilización" de la Memoria
476. Contenido de las cuentas anuales. Memoria No se ha cumplimentado la información del punto "4.a) Inmovilizado inmaterial" de la Memoria
477. Contenido de las cuentas anuales. Memoria No se ha cumplimentado la información del punto "4.b) Inmovilizado material" de la Memoria
478. Contenido de las cuentas anuales. Memoria No se ha cumplimentado la información del punto "4.c) Inversiones financieras" de la Memoria
479. Contenido de las cuentas anuales. Memoria No se ha cumplimentado la información del punto "4.d) Existencias" de la Memoria
480. Contenido de las cuentas anuales. Memoria No se ha cumplimentado la información del punto "4.e) Provisiones para riesgos y gastos" de la Memoria
481. Contenido de las cuentas anuales. Memoria No se ha cumplimentado la información del punto "4.f) Deudas" de la Memoria
482. Contenido de las cuentas anuales. Memoria No se ha cumplimentado la información del punto "4.g) Provisiones para insolvencias" de la Memoria
483. Contenido de las cuentas anuales. Memoria No se ha cumplimentado la información descriptiva del punto "5.a) Inversiones destinadas al uso general" de la Memoria
484. Contenido de las cuentas anuales. Memoria No se ha cumplimentado la información descriptiva del punto "5.b) Patrimonio entregado al uso general" de la Memoria
485. Contenido de las cuentas anuales. Memoria No se ha cumplimentado la información descriptiva del punto "6. Inmovilizaciones inmateriales" de la Memoria
486. Contenido de las cuentas anuales. Memoria No se ha cumplimentado la información descriptiva del punto "7.a) Inmovilizaciones materiales" de la Memoria
487. Contenido de las cuentas anuales. Memoria

No se ha cumplimentado la información descriptiva del punto "7.b) Bienes en régimen de cesión temporal" de la Memoria
488. Contenido de las cuentas anuales. Memoria No se ha cumplimentado la información descriptiva del punto "7.c) Bienes en régimen de adscripción" de la Memoria
489. Contenido de las cuentas anuales. Memoria No se ha cumplimentado la información descriptiva del punto "7.d) Bienes afectos a garantías" de la Memoria
490. Contenido de las cuentas anuales. Memoria No se ha cumplimentado la información descriptiva del punto "8. Inversiones gestionadas" de la Memoria
491. Contenido de las cuentas anuales. Memoria No se ha cumplimentado la información descriptiva del punto "9. Patrimonio público del suelo" de la Memoria
492. Contenido de las cuentas anuales. Memoria No se ha cumplimentado la información descriptiva del punto "10.a) Inversiones financieras" de la Memoria
493. Contenido de las cuentas anuales. Memoria No se ha cumplimentado la información descriptiva del punto "10.b) Préstamos singulares significativos" de la Memoria
494. Contenido de las cuentas anuales. Memoria No se ha cumplimentado la información descriptiva del punto "11. Existencias" de la Memoria
495. Contenido de las cuentas anuales. Memoria No se ha cumplimentado la información descriptiva del punto "12.a) Tesorería" de la Memoria
496. Contenido de las cuentas anuales. Memoria No se ha cumplimentado la información descriptiva del punto "12.b) Estado de conciliación bancaria" de la Memoria
497. Contenido de las cuentas anuales. Memoria No se ha cumplimentado la información descriptiva del punto "13. Fondos propios" de la Memoria
498. Contenido de las cuentas anuales. Memoria No se ha cumplimentado la información descriptiva del punto "14. Endeudamiento" de la Memoria
499. Contenido de las cuentas anuales. Memoria No se ha cumplimentado la información descriptiva del punto "15. Administración de recursos por cuenta de otros entes públicos" de la Memoria
500. Contenido de las cuentas anuales. Memoria No se ha cumplimentado la información descriptiva del punto "16. Operaciones no presupuestarias de tesorería" de la Memoria
501. Contenido de las cuentas anuales. Memoria No se ha cumplimentado la información descriptiva del punto "17.a) Subvenciones recibidas pendientes de justificar" de la Memoria
502. Contenido de las cuentas anuales. Memoria No se ha cumplimentado la información descriptiva del punto "17.b) Transferencias y subvenciones concedidas significativas" de la Memoria
503. Contenido de las cuentas anuales. Memoria No se ha cumplimentado la información descriptiva del punto "17.c) Otras circunstancias de carácter sustantivo" de la Memoria
504. Contenido de las cuentas anuales. Memoria No se ha cumplimentado la información descriptiva del punto "18. Valores recibidos en depósito" de la Memoria

<p>505. Contenido de las cuentas anuales. Memoria</p> <p>No se ha cumplimentado la información descriptiva del punto "19. Cuadro de financiación" de la Memoria</p>
<p>506. Contenido de las cuentas anuales. Memoria</p> <p>No se ha cumplimentado la información descriptiva del punto "20.a) Información presupuestaria del ejercicio corriente" de la Memoria</p>
<p>508. Contenido de las cuentas anuales. Memoria</p> <p>No se ha cumplimentado la información descriptiva del punto "20.c) Información presupuestaria de ejercicios posteriores" de la Memoria</p>
<p>509. Contenido de las cuentas anuales. Memoria</p> <p>No se ha cumplimentado la información descriptiva del punto "20.d) Gastos con financiación afectada" de la Memoria</p>
<p>510. Contenido de las cuentas anuales. Memoria</p> <p>No se ha cumplimentado la información descriptiva del punto "20.e) Remanente de tesorería" de la Memoria</p>
<p>511. Contenido de las cuentas anuales. Memoria</p> <p>No se ha cumplimentado la información descriptiva del punto "21. Indicadores" de la Memoria</p>
<p>512. Contenido de las cuentas anuales. Memoria</p> <p>No se ha cumplimentado la información del punto "22. Acontecimientos posteriores al cierre" de la Memoria</p>
<p>513. Contenido de las cuentas anuales. Balance de Comprobación</p> <p>No se ha cumplimentado la información descriptiva del "Balance de comprobación"</p>
<p>Sociedad Mercantil Sociedad de Promoción y Desarrollo Económico de la Isla de la Palma, S.A. (NIF: A38732566)</p>
<p>9. Cuenta de Pérdidas y Ganancias (PDF)</p> <p>El «pdf» que contiene la Cuenta de Pérdidas y Ganancias de la sociedad no refleja dicha información.</p>
<p>Organismo Autónomo Patronato de Turismo (NIF: P8800007J)</p>
<p>6.a. Documentación complementaria</p> <p>No se adjunta el PDF con el Acta de arqueo, Justificantes de los saldos bancarios y Estado de conciliación</p>
<p>29. Balance. Activo. Activo circulante.</p> <p>El epígrafe C) II. Deudores del activo del "balance" aparece con signo negativo. Errores detectados: (-19.326,15) < 0</p>
<p>34. Balance. Activo. Activo circulante.</p> <p>El epígrafe C) II.5. Deudores. Otros deudores del activo del "balance" aparece con signo negativo. Errores detectados: (-19.326,15) < 0</p>
<p>88. Balance. Pasivo.</p> <p>El total del epígrafe A) IV. Resultados del ejercicio del pasivo del "balance" no coincide con el ahorro o desahorro de la "cuenta del resultado económico-patrimonial". Errores detectados: (62.351,12 no es igual a 53.762,03) Y ((62.351,12) no es igual a 0)</p>
<p>225.B Memoria. Inmovilizaciones materiales.</p> <p>La suma del saldo inicial, las entradas o dotaciones y los aumentos por transferencias o trasposos de las siguientes cuentas incluidas en "inmovilizaciones materiales" de la memoria, no coincide con su suma del haber del "balance de comprobación": Errores detectados:</p>

<p>NumCuenta=282 (1.434,11 + 0 + 0) no es igual a 0</p>
<p>226.B Memoria. Inmovilizaciones materiales.</p> <p>La suma de las salidas, bajas o reducciones y las disminuciones por transferencias o traspaso a otra cuenta de las siguientes cuentas relacionadas en las "inmovilizaciones materiales" de la memoria no coincide con su suma del debe del "balance de comprobación":</p> <p>Errores detectados: NumCuenta=282 (0 + 0) no es igual a (-1.434,11)</p>
<p>353. Memoria. Información presupuestaria. Remanente de tesorería.</p> <p>El importe de los fondos líquidos del "remanente de tesorería" de la memoria no coincide con la suma del saldo deudor de las cuentas (570), (571), (573), (574.1), (575.1), (575.9), (577) y (578) que forman parte del subgrupo (57) tesorería del "balance de comprobación". En caso de que se hayan incluido las inversiones financieras entre los fondos líquidos, esta circunstancia deberá indicarse en la columna "justificación".</p> <p>Errores detectados: 379.188,20 no es igual a (282,55 + 378.295,57 + 0 + 0 + 0 + 0 + 0 + 0)</p>
<p>370. Contenido de las cuentas anuales. Memoria</p> <p>El estado "5.b) Patrimonio entregado al uso general" de la Memoria contiene todos sus campos en blanco o a cero</p>
<p>390. Contenido de las cuentas anuales. Memoria</p> <p>El estado "14.b.1) Resultado de las operaciones de intercambio financiero de divisas" de la Memoria contiene todos sus campos en blanco o a cero</p>
<p>391. Contenido de las cuentas anuales. Memoria</p> <p>El estado "14.b.2) Resultado de las operaciones de intercambio financiero de intereses" de la Memoria contiene todos sus campos en blanco o a cero</p>
<p>402. Contenido de las cuentas anuales. Memoria</p> <p>El estado "17.a) Subvenciones recibidas pendientes de justificar" de la Memoria contiene todos sus campos en blanco o a cero</p>
<p>403. Contenido de las cuentas anuales. Memoria</p> <p>El estado "17.b) Transferencias y subvenciones concedidas significativas" de la Memoria contiene todos sus campos en blanco o a cero</p>
<p>405. Contenido de las cuentas anuales. Memoria</p> <p>El estado "18. Valores recibidos en depósito" de la Memoria contiene todos sus campos en blanco o a cero</p>
<p>421. Contenido de las cuentas anuales. Memoria</p> <p>El estado "20.b.3) Variación de resultados presupuestarios de ejercicios anteriores (ejercicios cerrados)" de la Memoria contiene todos sus campos en blanco o a cero</p>
<p>424. Contenido de las cuentas anuales. Memoria</p> <p>El estado "20.d.1) Desviaciones de financiación" de la Memoria contiene todos sus campos en blanco o a cero</p>
<p>426. Contenido de las cuentas anuales. Memoria</p> <p>El estado "20.d.2.1.2) Datos generales identificativos. Aplicaciones presupuestarias" de la Memoria contiene todos sus campos en blanco o a cero</p>
<p>428. Contenido de las cuentas anuales. Memoria</p> <p>El estado "20.d.2.2.2) Gestión del gasto. Totales" de la Memoria contiene todos sus campos en blanco o a cero</p>
<p>430. Contenido de las cuentas anuales. Memoria</p> <p>El estado "20.d.2.3.2) Gestión de los ingresos afectados. Totales" de la Memoria contiene todos sus campos en blanco o a cero</p>
<p>432. Contenido de las cuentas anuales. Memoria</p>

El estado "20.d.2.4.2) Desviaciones de financiación por agentes. Totales" de la Memoria contiene todos sus campos en blanco o a cero
452. Contenido de las cuentas anuales. Memoria El estado "21.c.1) Coste del servicio por número de habitantes" de la Memoria contiene todos sus campos en blanco o a cero
453. Contenido de las cuentas anuales. Memoria El estado "21.c.2) Rendimiento del servicio por coste del servicio" de la Memoria contiene todos sus campos en blanco o a cero
454. Contenido de las cuentas anuales. Memoria El estado "21.c.3) Coste del servicio por número de prestaciones" de la Memoria contiene todos sus campos en blanco o a cero
455. Contenido de las cuentas anuales. Memoria El estado "21.c.4) Coste del servicio por coste estimado del servicio" de la Memoria contiene todos sus campos en blanco o a cero
456. Contenido de las cuentas anuales. Memoria El estado "21.c.5) Número de empleados del servicio por número de habitantes" de la Memoria contiene todos sus campos en blanco o a cero
457. Contenido de las cuentas anuales. Memoria El estado "21.c.6) Número de prestaciones realizadas por número de prestaciones previstas" de la Memoria contiene todos sus campos en blanco o a cero
458. Contenido de las cuentas anuales. Memoria El estado "21.c.7) Número de prestaciones realizadas por número de habitantes" de la Memoria contiene todos sus campos en blanco o a cero
461. Contenido de las cuentas anuales. Memoria No se ha cumplimentado la información del punto "1.a) Población oficial y otros datos de carácter socioeconómico" de la Memoria
462. Contenido de las cuentas anuales. Memoria No se ha cumplimentado la información del punto "1.b) Actividad principal de la entidad" de la Memoria
463. Contenido de las cuentas anuales. Memoria No se ha cumplimentado la información del punto "1.c) Entidad de la que depende" de la Memoria
464. Contenido de las cuentas anuales. Memoria No se ha cumplimentado la información del punto "1.d) Estructura organizativa de la entidad a nivel político y administrativo" de la Memoria
465. Contenido de las cuentas anuales. Memoria No se ha cumplimentado la información del punto "1.e) Número medio de empleados en el ejercicio, tanto funcionarios como personal laboral" de la Memoria
466. Contenido de las cuentas anuales. Memoria No se ha cumplimentado la información del punto "1.f) Entidades dependientes y su actividad" de la Memoria
467. Contenido de las cuentas anuales. Memoria No se ha cumplimentado la información del punto "1.g) Entidades públicas participadas y su actividad" de la Memoria
468. Contenido de las cuentas anuales. Memoria No se ha cumplimentado la información del punto "1.h) Fundaciones en las que el sujeto contable forma parte de su patronato" de la Memoria
469. Contenido de las cuentas anuales. Memoria

No se ha cumplimentado la información del punto "1.i) Principales fuentes de financiación de la entidad y su importancia relativa" de la Memoria
470. Contenido de las cuentas anuales. Memoria No se ha cumplimentado la información del punto "2. Gestión indirecta de servicios públicos" de la Memoria
471. Contenido de las cuentas anuales. Memoria No se ha cumplimentado la información del punto "3.a.1) Principios contables públicos no aplicados por interferir en el objetivo de la imagen fiel e incidencia" de la Memoria
472. Contenido de las cuentas anuales. Memoria No se ha cumplimentado la información del punto "3.a.2) Principios contables aplicados distintos de los principios contables públicos" de la Memoria
473. Contenido de las cuentas anuales. Memoria No se ha cumplimentado la información del punto "3.b .1) Explicación de las causas que impiden la comparación de las cuentas anuales del ejercicio con las del precedente" de la Memoria
474. Contenido de las cuentas anuales. Memoria No se ha cumplimentado la información del punto "3.b .2) Explicación de la adaptación de los importes del ejercicio precedente para facilitar la comparación" de la Memoria
475. Contenido de las cuentas anuales. Memoria No se ha cumplimentado la información del punto "3.c) Razones e incidencias en las cuentas anuales de los cambios en los criterios de contabilización" de la Memoria
476. Contenido de las cuentas anuales. Memoria No se ha cumplimentado la información del punto "4.a) Inmovilizado inmaterial" de la Memoria
477. Contenido de las cuentas anuales. Memoria No se ha cumplimentado la información del punto "4.b) Inmovilizado material" de la Memoria
478. Contenido de las cuentas anuales. Memoria No se ha cumplimentado la información del punto "4.c) Inversiones financieras" de la Memoria
479. Contenido de las cuentas anuales. Memoria No se ha cumplimentado la información del punto "4.d) Existencias" de la Memoria
480. Contenido de las cuentas anuales. Memoria No se ha cumplimentado la información del punto "4.e) Provisiones para riesgos y gastos" de la Memoria
481. Contenido de las cuentas anuales. Memoria No se ha cumplimentado la información del punto "4.f) Deudas" de la Memoria
482. Contenido de las cuentas anuales. Memoria No se ha cumplimentado la información del punto "4.g) Provisiones para insolvencias" de la Memoria
483. Contenido de las cuentas anuales. Memoria No se ha cumplimentado la información descriptiva del punto "5.a) Inversiones destinadas al uso general" de la Memoria
484. Contenido de las cuentas anuales. Memoria No se ha cumplimentado la información descriptiva del punto "5.b) Patrimonio entregado al uso general" de la Memoria
485. Contenido de las cuentas anuales. Memoria No se ha cumplimentado la información descriptiva del punto "6. Inmovilizaciones inmateriales" de la Memoria

<p>486. Contenido de las cuentas anuales. Memoria</p> <p>No se ha cumplimentado la información descriptiva del punto "7.a) Inmovilizaciones materiales" de la Memoria</p>
<p>487. Contenido de las cuentas anuales. Memoria</p> <p>No se ha cumplimentado la información descriptiva del punto "7.b) Bienes en régimen de cesión temporal" de la Memoria</p>
<p>488. Contenido de las cuentas anuales. Memoria</p> <p>No se ha cumplimentado la información descriptiva del punto "7.c) Bienes en régimen de adscripción" de la Memoria</p>
<p>489. Contenido de las cuentas anuales. Memoria</p> <p>No se ha cumplimentado la información descriptiva del punto "7.d) Bienes afectos a garantías" de la Memoria</p>
<p>490. Contenido de las cuentas anuales. Memoria</p> <p>No se ha cumplimentado la información descriptiva del punto "8. Inversiones gestionadas" de la Memoria</p>
<p>491. Contenido de las cuentas anuales. Memoria</p> <p>No se ha cumplimentado la información descriptiva del punto "9. Patrimonio público del suelo" de la Memoria</p>
<p>492. Contenido de las cuentas anuales. Memoria</p> <p>No se ha cumplimentado la información descriptiva del punto "10.a) Inversiones financieras" de la Memoria</p>
<p>493. Contenido de las cuentas anuales. Memoria</p> <p>No se ha cumplimentado la información descriptiva del punto "10.b) Préstamos singulares significativos" de la Memoria</p>
<p>494. Contenido de las cuentas anuales. Memoria</p> <p>No se ha cumplimentado la información descriptiva del punto "11. Existencias" de la Memoria</p>
<p>495. Contenido de las cuentas anuales. Memoria</p> <p>No se ha cumplimentado la información descriptiva del punto "12.a) Tesorería" de la Memoria</p>
<p>496. Contenido de las cuentas anuales. Memoria</p> <p>No se ha cumplimentado la información descriptiva del punto "12.b) Estado de conciliación bancaria" de la Memoria</p>
<p>497. Contenido de las cuentas anuales. Memoria</p> <p>No se ha cumplimentado la información descriptiva del punto "13. Fondos propios" de la Memoria</p>
<p>498. Contenido de las cuentas anuales. Memoria</p> <p>No se ha cumplimentado la información descriptiva del punto "14. Endeudamiento" de la Memoria</p>
<p>499. Contenido de las cuentas anuales. Memoria</p> <p>No se ha cumplimentado la información descriptiva del punto "15. Administración de recursos por cuenta de otros entes públicos" de la Memoria</p>
<p>500. Contenido de las cuentas anuales. Memoria</p> <p>No se ha cumplimentado la información descriptiva del punto "16. Operaciones no presupuestarias de tesorería" de la Memoria</p>
<p>501. Contenido de las cuentas anuales. Memoria</p> <p>No se ha cumplimentado la información descriptiva del punto "17.a) Subvenciones recibidas pendientes de justificar" de la Memoria</p>
<p>502. Contenido de las cuentas anuales. Memoria</p> <p>No se ha cumplimentado la información descriptiva del punto "17.b) Transferencias y subvenciones concedidas significativas" de la Memoria</p>
<p>503. Contenido de las cuentas anuales. Memoria</p>

No se ha cumplimentado la información descriptiva del punto "17.c) Otras circunstancias de carácter sustantivo" de la Memoria
504. Contenido de las cuentas anuales. Memoria No se ha cumplimentado la información descriptiva del punto "18. Valores recibidos en depósito" de la Memoria
505. Contenido de las cuentas anuales. Memoria No se ha cumplimentado la información descriptiva del punto "19. Cuadro de financiación" de la Memoria
506. Contenido de las cuentas anuales. Memoria No se ha cumplimentado la información descriptiva del punto "20.a) Información presupuestaria del ejercicio corriente" de la Memoria
508. Contenido de las cuentas anuales. Memoria No se ha cumplimentado la información descriptiva del punto "20.c) Información presupuestaria de ejercicios posteriores" de la Memoria
509. Contenido de las cuentas anuales. Memoria No se ha cumplimentado la información descriptiva del punto "20.d) Gastos con financiación afectada" de la Memoria
510. Contenido de las cuentas anuales. Memoria No se ha cumplimentado la información descriptiva del punto "20.e) Remanente de tesorería" de la Memoria
511. Contenido de las cuentas anuales. Memoria No se ha cumplimentado la información descriptiva del punto "21. Indicadores" de la Memoria
512. Contenido de las cuentas anuales. Memoria No se ha cumplimentado la información del punto "22. Acontecimientos posteriores al cierre" de la Memoria
513. Contenido de las cuentas anuales. Balance de Comprobación No se ha cumplimentado la información descriptiva del "Balance de comprobación"
Organismo Autónomo Consejo Insular de Aguas de la Palma (NIF: V38376554)
68. Balance. Pasivo. Acreedores a corto plazo. El epígrafe D) III.2. Acreedores. Acreedores no presupuestarios del pasivo del "balance" aparece con signo negativo. Errores detectados: (-282.988,40) < 0
88. Balance. Pasivo. El total del epígrafe A) IV. Resultados del ejercicio del pasivo del "balance" no coincide con el ahorro o desahorro de la "cuenta del resultado económico-patrimonial". Errores detectados: ((-2.024.494,04) no es igual a 1.147.733,80) Y ((-2.024.494,04) no es igual a 0)
188. Liquidación del Presupuesto. Liquidación del presupuesto de gastos. El importe de las obligaciones reconocidas netas del capítulo VII de la "liquidación del presupuesto de gastos" no coincide con la suma del debe de las cuentas (655) transferencias de capital y (656) subvenciones de capital del "balance de comprobación". En caso de que se deba a subvenciones o transferencias en especie o de pagos pendientes de aplicación, esta circunstancia deberá indicarse en la columna "justificación". Errores detectados: 502.100,88 no es igual a (243.501,98 + 502.100,88)
220.B Memoria. Inmovilizaciones inmateriales. La suma del saldo inicial, las entradas o dotaciones y los aumentos por transferencias o traspaso de otra cuenta de las siguientes cuentas relacionadas en las "inmovilizaciones inmateriales" de la memoria no coincide con su suma del haber del "balance de comprobación". Errores detectados: NumCuenta=281 (775,22 + 0 + 0) no es igual a 0

221.B Memoria. Inmovilizaciones inmateriales.

La suma de las salidas, bajas o reducciones y las disminuciones por transferencias o traspaso a otra cuenta de las siguientes cuentas relacionadas en las "inmovilizaciones inmateriales" de la memoria no coincide con su suma del debe del "balance de comprobación":

Errores detectados:

NumCuenta=281 (| 0 | + | 0 |) no es igual a (-775,22)

225.B Memoria. Inmovilizaciones materiales.

La suma del saldo inicial, las entradas o dotaciones y los aumentos por transferencias o traspasos de las siguientes cuentas incluidas en "inmovilizaciones materiales" de la memoria, no coincide con su suma del haber del "balance de comprobación":

Errores detectados:

NumCuenta=282 (| 29.822,88 | + | 0 | + | 0 |) no es igual a 0

226.B Memoria. Inmovilizaciones materiales.

La suma de las salidas, bajas o reducciones y las disminuciones por transferencias o traspaso a otra cuenta de las siguientes cuentas relacionadas en las "inmovilizaciones materiales" de la memoria no coincide con su suma del debe del "balance de comprobación":

Errores detectados:

NumCuenta=282 (| 0 | + | 0 |) no es igual a (-29.822,88)

356. Memoria. Información presupuestaria. Remanente de tesorería.

El importe de los derechos pendientes de cobro de operaciones no presupuestarias del "remanente de tesorería" de la memoria no coincide con la suma del saldo deudor de las cuentas (260), (265), (440), (442), (449), (470), (471), (472) y (565) y (566) del "balance de comprobación". En caso de que se hayan incluido operaciones presupuestarias en las cuentas indicadas, esta circunstancia deberá indicarse en la columna "justificación".

Errores detectados:

22.521,71 no es igual a (0 + 0 + 0 + 0 + 67,36 + 0 + 0 + 0 + 0 + 0 + 22.252,83)

360. Memoria. Información presupuestaria. Remanente de tesorería.

El importe de las obligaciones pendientes de pago de operaciones no presupuestarias del "remanente de tesorería" de la memoria no coincide con la suma del saldo acreedor de las cuentas (180), (185), (410), (414), (419), (453), (456), (475), (476), (477), (502), (507), (522), (525), (560) y (561) del "balance de comprobación". En caso de que se hayan incluido operaciones presupuestarias en las cuentas indicadas, esta circunstancia deberá indicarse en la columna "justificación".

Errores detectados:

1.571.663,19 no es igual a (0 + 0 + 6,00 + 0 + 3.636,58 + 0 + 60.941,45 + 9.049,38 + 0 + 0 + 0 + 0 + 183.716,12 + 1.612.547,47 + 0)

370. Contenido de las cuentas anuales. Memoria

El estado "5.b) Patrimonio entregado al uso general" de la Memoria contiene todos sus campos en blanco o a cero

390. Contenido de las cuentas anuales. Memoria

El estado "14.b.1) Resultado de las operaciones de intercambio financiero de divisas" de la Memoria contiene todos sus campos en blanco o a cero

391. Contenido de las cuentas anuales. Memoria

El estado "14.b.2) Resultado de las operaciones de intercambio financiero de intereses" de la Memoria contiene todos sus campos en blanco o a cero

402. Contenido de las cuentas anuales. Memoria

El estado "17.a) Subvenciones recibidas pendientes de justificar" de la Memoria contiene todos sus campos en blanco o a cero

403. Contenido de las cuentas anuales. Memoria

El estado "17.b) Transferencias y subvenciones concedidas significativas" de la Memoria contiene todos sus campos en blanco o a cero

421. Contenido de las cuentas anuales. Memoria

El estado "20.b.3) Variación de resultados presupuestarios de ejercicios anteriores (ejercicios cerrados)" de la Memoria contiene todos sus campos en blanco o a cero

<p>424. Contenido de las cuentas anuales. Memoria</p> <p>El estado "20.d.1) Desviaciones de financiación" de la Memoria contiene todos sus campos en blanco o a cero</p>
<p>426. Contenido de las cuentas anuales. Memoria</p> <p>El estado "20.d.2.1.2) Datos generales identificativos. Aplicaciones presupuestarias" de la Memoria contiene todos sus campos en blanco o a cero</p>
<p>428. Contenido de las cuentas anuales. Memoria</p> <p>El estado "20.d.2.2.2) Gestión del gasto. Totales" de la Memoria contiene todos sus campos en blanco o a cero</p>
<p>430. Contenido de las cuentas anuales. Memoria</p> <p>El estado "20.d.2.3.2) Gestión de los ingresos afectados. Totales" de la Memoria contiene todos sus campos en blanco o a cero</p>
<p>432. Contenido de las cuentas anuales. Memoria</p> <p>El estado "20.d.2.4.2) Desviaciones de financiación por agentes. Totales" de la Memoria contiene todos sus campos en blanco o a cero</p>
<p>452. Contenido de las cuentas anuales. Memoria</p> <p>El estado "21.c.1) Coste del servicio por número de habitantes" de la Memoria contiene todos sus campos en blanco o a cero</p>
<p>453. Contenido de las cuentas anuales. Memoria</p> <p>El estado "21.c.2) Rendimiento del servicio por coste del servicio" de la Memoria contiene todos sus campos en blanco o a cero</p>
<p>454. Contenido de las cuentas anuales. Memoria</p> <p>El estado "21.c.3) Coste del servicio por número de prestaciones" de la Memoria contiene todos sus campos en blanco o a cero</p>
<p>455. Contenido de las cuentas anuales. Memoria</p> <p>El estado "21.c.4) Coste del servicio por coste estimado del servicio" de la Memoria contiene todos sus campos en blanco o a cero</p>
<p>456. Contenido de las cuentas anuales. Memoria</p> <p>El estado "21.c.5) Número de empleados del servicio por número de habitantes" de la Memoria contiene todos sus campos en blanco o a cero</p>
<p>457. Contenido de las cuentas anuales. Memoria</p> <p>El estado "21.c.6) Número de prestaciones realizadas por número de prestaciones previstas" de la Memoria contiene todos sus campos en blanco o a cero</p>
<p>458. Contenido de las cuentas anuales. Memoria</p> <p>El estado "21.c.7) Número de prestaciones realizadas por número de habitantes" de la Memoria contiene todos sus campos en blanco o a cero</p>
<p>461. Contenido de las cuentas anuales. Memoria</p> <p>No se ha cumplimentado la información del punto "1.a) Población oficial y otros datos de carácter socioeconómico" de la Memoria</p>
<p>462. Contenido de las cuentas anuales. Memoria</p> <p>No se ha cumplimentado la información del punto "1.b) Actividad principal de la entidad" de la Memoria</p>
<p>463. Contenido de las cuentas anuales. Memoria</p> <p>No se ha cumplimentado la información del punto "1.c) Entidad de la que depende" de la Memoria</p>
<p>464. Contenido de las cuentas anuales. Memoria</p> <p>No se ha cumplimentado la información del punto "1.d) Estructura organizativa de la entidad a nivel político y administrativo" de la Memoria</p>
<p>465. Contenido de las cuentas anuales. Memoria</p>

No se ha cumplimentado la información del punto "1.e) Número medio de empleados en el ejercicio, tanto funcionarios como personal laboral" de la Memoria
466. Contenido de las cuentas anuales. Memoria No se ha cumplimentado la información del punto "1.f) Entidades dependientes y su actividad" de la Memoria
467. Contenido de las cuentas anuales. Memoria No se ha cumplimentado la información del punto "1.g) Entidades públicas participadas y su actividad" de la Memoria
468. Contenido de las cuentas anuales. Memoria No se ha cumplimentado la información del punto "1.h) Fundaciones en las que el sujeto contable forma parte de su patronato" de la Memoria
469. Contenido de las cuentas anuales. Memoria No se ha cumplimentado la información del punto "1.i) Principales fuentes de financiación de la entidad y su importancia relativa" de la Memoria
470. Contenido de las cuentas anuales. Memoria No se ha cumplimentado la información del punto "2. Gestión indirecta de servicios públicos" de la Memoria
471. Contenido de las cuentas anuales. Memoria No se ha cumplimentado la información del punto "3.a.1) Principios contables públicos no aplicados por interferir en el objetivo de la imagen fiel e incidencia" de la Memoria
472. Contenido de las cuentas anuales. Memoria No se ha cumplimentado la información del punto "3.a.2) Principios contables aplicados distintos de los principios contables públicos" de la Memoria
473. Contenido de las cuentas anuales. Memoria No se ha cumplimentado la información del punto "3.b .1) Explicación de las causas que impiden la comparación de las cuentas anuales del ejercicio con las del precedente" de la Memoria
474. Contenido de las cuentas anuales. Memoria No se ha cumplimentado la información del punto "3.b .2) Explicación de la adaptación de los importes del ejercicio precedente para facilitar la comparación" de la Memoria
475. Contenido de las cuentas anuales. Memoria No se ha cumplimentado la información del punto "3.c) Razones e incidencias en las cuentas anuales de los cambios en los criterios de contabilización" de la Memoria
476. Contenido de las cuentas anuales. Memoria No se ha cumplimentado la información del punto "4.a) Inmovilizado inmaterial" de la Memoria
477. Contenido de las cuentas anuales. Memoria No se ha cumplimentado la información del punto "4.b) Inmovilizado material" de la Memoria
478. Contenido de las cuentas anuales. Memoria No se ha cumplimentado la información del punto "4.c) Inversiones financieras" de la Memoria
479. Contenido de las cuentas anuales. Memoria No se ha cumplimentado la información del punto "4.d) Existencias" de la Memoria
480. Contenido de las cuentas anuales. Memoria No se ha cumplimentado la información del punto "4.e) Provisiones para riesgos y gastos" de la Memoria
481. Contenido de las cuentas anuales. Memoria

No se ha cumplimentado la información del punto "4.f) Deudas" de la Memoria
482. Contenido de las cuentas anuales. Memoria No se ha cumplimentado la información del punto "4.g) Provisiones para insolvencias" de la Memoria
483. Contenido de las cuentas anuales. Memoria No se ha cumplimentado la información descriptiva del punto "5.a) Inversiones destinadas al uso general" de la Memoria
484. Contenido de las cuentas anuales. Memoria No se ha cumplimentado la información descriptiva del punto "5.b) Patrimonio entregado al uso general" de la Memoria
485. Contenido de las cuentas anuales. Memoria No se ha cumplimentado la información descriptiva del punto "6. Inmovilizaciones inmateriales" de la Memoria
486. Contenido de las cuentas anuales. Memoria No se ha cumplimentado la información descriptiva del punto "7.a) Inmovilizaciones materiales" de la Memoria
487. Contenido de las cuentas anuales. Memoria No se ha cumplimentado la información descriptiva del punto "7.b) Bienes en régimen de cesión temporal" de la Memoria
488. Contenido de las cuentas anuales. Memoria No se ha cumplimentado la información descriptiva del punto "7.c) Bienes en régimen de adscripción" de la Memoria
489. Contenido de las cuentas anuales. Memoria No se ha cumplimentado la información descriptiva del punto "7.d) Bienes afectos a garantías" de la Memoria
490. Contenido de las cuentas anuales. Memoria No se ha cumplimentado la información descriptiva del punto "8. Inversiones gestionadas" de la Memoria
491. Contenido de las cuentas anuales. Memoria No se ha cumplimentado la información descriptiva del punto "9. Patrimonio público del suelo" de la Memoria
492. Contenido de las cuentas anuales. Memoria No se ha cumplimentado la información descriptiva del punto "10.a) Inversiones financieras" de la Memoria
493. Contenido de las cuentas anuales. Memoria No se ha cumplimentado la información descriptiva del punto "10.b) Préstamos singulares significativos" de la Memoria
494. Contenido de las cuentas anuales. Memoria No se ha cumplimentado la información descriptiva del punto "11. Existencias" de la Memoria
495. Contenido de las cuentas anuales. Memoria No se ha cumplimentado la información descriptiva del punto "12.a) Tesorería" de la Memoria
496. Contenido de las cuentas anuales. Memoria No se ha cumplimentado la información descriptiva del punto "12.b) Estado de conciliación bancaria" de la Memoria
497. Contenido de las cuentas anuales. Memoria No se ha cumplimentado la información descriptiva del punto "13. Fondos propios" de la Memoria
498. Contenido de las cuentas anuales. Memoria No se ha cumplimentado la información descriptiva del punto "14. Endeudamiento" de la Memoria
499. Contenido de las cuentas anuales. Memoria

No se ha cumplimentado la información descriptiva del punto "15. Administración de recursos por cuenta de otros entes públicos" de la Memoria
500. Contenido de las cuentas anuales. Memoria No se ha cumplimentado la información descriptiva del punto "16. Operaciones no presupuestarias de tesorería" de la Memoria
501. Contenido de las cuentas anuales. Memoria No se ha cumplimentado la información descriptiva del punto "17.a) Subvenciones recibidas pendientes de justificar" de la Memoria
502. Contenido de las cuentas anuales. Memoria No se ha cumplimentado la información descriptiva del punto "17.b) Transferencias y subvenciones concedidas significativas" de la Memoria
503. Contenido de las cuentas anuales. Memoria No se ha cumplimentado la información descriptiva del punto "17.c) Otras circunstancias de carácter sustantivo" de la Memoria
504. Contenido de las cuentas anuales. Memoria No se ha cumplimentado la información descriptiva del punto "18. Valores recibidos en depósito" de la Memoria
505. Contenido de las cuentas anuales. Memoria No se ha cumplimentado la información descriptiva del punto "19. Cuadro de financiación" de la Memoria
506. Contenido de las cuentas anuales. Memoria No se ha cumplimentado la información descriptiva del punto "20.a) Información presupuestaria del ejercicio corriente" de la Memoria
508. Contenido de las cuentas anuales. Memoria No se ha cumplimentado la información descriptiva del punto "20.c) Información presupuestaria de ejercicios posteriores" de la Memoria
509. Contenido de las cuentas anuales. Memoria No se ha cumplimentado la información descriptiva del punto "20.d) Gastos con financiación afectada" de la Memoria
510. Contenido de las cuentas anuales. Memoria No se ha cumplimentado la información descriptiva del punto "20.e) Remanente de tesorería" de la Memoria
511. Contenido de las cuentas anuales. Memoria No se ha cumplimentado la información descriptiva del punto "21. Indicadores" de la Memoria
512. Contenido de las cuentas anuales. Memoria No se ha cumplimentado la información del punto "22. Acontecimientos posteriores al cierre" de la Memoria
513. Contenido de las cuentas anuales. Balance de Comprobación No se ha cumplimentado la información descriptiva del "Balance de comprobación"
27. Documentación complementaria. Tesorería. Certificados bancarios En el «pdf» que contiene la documentación complementaria de tesorería no constan las certificaciones de cada entidad bancaria de los saldos existentes en las mismas a favor la entidad local, referidos a fin de ejercicio, exigidos por la regla 98.3 de la Instrucción del Modelo Normal de Contabilidad Local.
Organismo Autónomo Escuela Insular de Música (NIF: G38414413)
88. Balance. Pasivo. El total del epígrafe A) IV. Resultados del ejercicio del pasivo del "balance" no coincide con el ahorro o desahorro de la "cuenta del resultado económico-patrimonial". Errores detectados:

(189.047,78 no es igual a 108.363,44) Y ((189.047,78) no es igual a 0)
<p>220.B Memoria. Inmovilizaciones inmateriales.</p> <p>La suma del saldo inicial, las entradas o dotaciones y los aumentos por transferencias o traspaso de otra cuenta de las siguientes cuentas relacionadas en las "inmovilizaciones inmateriales" de la memoria no coincide con su suma del haber del "balance de comprobación":</p> <p>Errores detectados: NumCuenta=281 (262,10 + 0 + 0) no es igual a 0</p>
<p>221.B Memoria. Inmovilizaciones inmateriales.</p> <p>La suma de las salidas, bajas o reducciones y las disminuciones por transferencias o traspaso a otra cuenta de las siguientes cuentas relacionadas en las "inmovilizaciones inmateriales" de la memoria no coincide con su suma del debe del "balance de comprobación":</p> <p>Errores detectados: NumCuenta=281 (0 + 0) no es igual a (-262,10)</p>
<p>225.B Memoria. Inmovilizaciones materiales.</p> <p>La suma del saldo inicial, las entradas o dotaciones y los aumentos por transferencias o traspasos de las siguientes cuentas incluidas en "inmovilizaciones materiales" de la memoria, no coincide con su suma del haber del "balance de comprobación":</p> <p>Errores detectados: NumCuenta=282 (2.069,16 + 0 + 0) no es igual a 0</p>
<p>226.B Memoria. Inmovilizaciones materiales.</p> <p>La suma de las salidas, bajas o reducciones y las disminuciones por transferencias o traspaso a otra cuenta de las siguientes cuentas relacionadas en las "inmovilizaciones materiales" de la memoria no coincide con su suma del debe del "balance de comprobación":</p> <p>Errores detectados: NumCuenta=282 (0 + 0) no es igual a (-2.069,16)</p>
<p>370. Contenido de las cuentas anuales. Memoria</p> <p>El estado "5.b) Patrimonio entregado al uso general" de la Memoria contiene todos sus campos en blanco o a cero</p>
<p>390. Contenido de las cuentas anuales. Memoria</p> <p>El estado "14.b.1) Resultado de las operaciones de intercambio financiero de divisas" de la Memoria contiene todos sus campos en blanco o a cero</p>
<p>391. Contenido de las cuentas anuales. Memoria</p> <p>El estado "14.b.2) Resultado de las operaciones de intercambio financiero de intereses" de la Memoria contiene todos sus campos en blanco o a cero</p>
<p>402. Contenido de las cuentas anuales. Memoria</p> <p>El estado "17.a) Subvenciones recibidas pendientes de justificar" de la Memoria contiene todos sus campos en blanco o a cero</p>
<p>403. Contenido de las cuentas anuales. Memoria</p> <p>El estado "17.b) Transferencias y subvenciones concedidas significativas" de la Memoria contiene todos sus campos en blanco o a cero</p>
<p>405. Contenido de las cuentas anuales. Memoria</p> <p>El estado "18. Valores recibidos en depósito" de la Memoria contiene todos sus campos en blanco o a cero</p>
<p>421. Contenido de las cuentas anuales. Memoria</p> <p>El estado "20.b.3) Variación de resultados presupuestarios de ejercicios anteriores (ejercicios cerrados)" de la Memoria contiene todos sus campos en blanco o a cero</p>
<p>424. Contenido de las cuentas anuales. Memoria</p> <p>El estado "20.d.1) Desviaciones de financiación" de la Memoria contiene todos sus campos en blanco o a cero</p>
<p>426. Contenido de las cuentas anuales. Memoria</p>

El estado "20.d.2.1.2) Datos generales identificativos. Aplicaciones presupuestarias" de la Memoria contiene todos sus campos en blanco o a cero
428. Contenido de las cuentas anuales. Memoria El estado "20.d.2.2.2) Gestión del gasto. Totales" de la Memoria contiene todos sus campos en blanco o a cero
430. Contenido de las cuentas anuales. Memoria El estado "20.d.2.3.2) Gestión de los ingresos afectados. Totales" de la Memoria contiene todos sus campos en blanco o a cero
432. Contenido de las cuentas anuales. Memoria El estado "20.d.2.4.2) Desviaciones de financiación por agentes. Totales" de la Memoria contiene todos sus campos en blanco o a cero
452. Contenido de las cuentas anuales. Memoria El estado "21.c.1) Coste del servicio por número de habitantes" de la Memoria contiene todos sus campos en blanco o a cero
453. Contenido de las cuentas anuales. Memoria El estado "21.c.2) Rendimiento del servicio por coste del servicio" de la Memoria contiene todos sus campos en blanco o a cero
454. Contenido de las cuentas anuales. Memoria El estado "21.c.3) Coste del servicio por número de prestaciones" de la Memoria contiene todos sus campos en blanco o a cero
455. Contenido de las cuentas anuales. Memoria El estado "21.c.4) Coste del servicio por coste estimado del servicio" de la Memoria contiene todos sus campos en blanco o a cero
456. Contenido de las cuentas anuales. Memoria El estado "21.c.5) Número de empleados del servicio por número de habitantes" de la Memoria contiene todos sus campos en blanco o a cero
457. Contenido de las cuentas anuales. Memoria El estado "21.c.6) Número de prestaciones realizadas por número de prestaciones previstas" de la Memoria contiene todos sus campos en blanco o a cero
458. Contenido de las cuentas anuales. Memoria El estado "21.c.7) Número de prestaciones realizadas por número de habitantes" de la Memoria contiene todos sus campos en blanco o a cero
461. Contenido de las cuentas anuales. Memoria No se ha cumplimentado la información del punto "1.a) Población oficial y otros datos de carácter socioeconómico" de la Memoria
462. Contenido de las cuentas anuales. Memoria No se ha cumplimentado la información del punto "1.b) Actividad principal de la entidad" de la Memoria
463. Contenido de las cuentas anuales. Memoria No se ha cumplimentado la información del punto "1.c) Entidad de la que depende" de la Memoria
464. Contenido de las cuentas anuales. Memoria No se ha cumplimentado la información del punto "1.d) Estructura organizativa de la entidad a nivel político y administrativo" de la Memoria
465. Contenido de las cuentas anuales. Memoria No se ha cumplimentado la información del punto "1.e) Número medio de empleados en el ejercicio, tanto funcionarios como personal laboral" de la Memoria
466. Contenido de las cuentas anuales. Memoria

No se ha cumplimentado la información del punto "1.f) Entidades dependientes y su actividad" de la Memoria
467. Contenido de las cuentas anuales. Memoria No se ha cumplimentado la información del punto "1.g) Entidades públicas participadas y su actividad" de la Memoria
468. Contenido de las cuentas anuales. Memoria No se ha cumplimentado la información del punto "1.h) Fundaciones en las que el sujeto contable forma parte de su patronato" de la Memoria
469. Contenido de las cuentas anuales. Memoria No se ha cumplimentado la información del punto "1.i) Principales fuentes de financiación de la entidad y su importancia relativa" de la Memoria
470. Contenido de las cuentas anuales. Memoria No se ha cumplimentado la información del punto "2. Gestión indirecta de servicios públicos" de la Memoria
471. Contenido de las cuentas anuales. Memoria No se ha cumplimentado la información del punto "3.a.1) Principios contables públicos no aplicados por interferir en el objetivo de la imagen fiel e incidencia" de la Memoria
472. Contenido de las cuentas anuales. Memoria No se ha cumplimentado la información del punto "3.a.2) Principios contables aplicados distintos de los principios contables públicos" de la Memoria
473. Contenido de las cuentas anuales. Memoria No se ha cumplimentado la información del punto "3.b .1) Explicación de las causas que impiden la comparación de las cuentas anuales del ejercicio con las del precedente" de la Memoria
474. Contenido de las cuentas anuales. Memoria No se ha cumplimentado la información del punto "3.b .2) Explicación de la adaptación de los importes del ejercicio precedente para facilitar la comparación" de la Memoria
475. Contenido de las cuentas anuales. Memoria No se ha cumplimentado la información del punto "3.c) Razones e incidencias en las cuentas anuales de los cambios en los criterios de contabilización" de la Memoria
476. Contenido de las cuentas anuales. Memoria No se ha cumplimentado la información del punto "4.a) Inmovilizado inmaterial" de la Memoria
477. Contenido de las cuentas anuales. Memoria No se ha cumplimentado la información del punto "4.b) Inmovilizado material" de la Memoria
478. Contenido de las cuentas anuales. Memoria No se ha cumplimentado la información del punto "4.c) Inversiones financieras" de la Memoria
479. Contenido de las cuentas anuales. Memoria No se ha cumplimentado la información del punto "4.d) Existencias" de la Memoria
480. Contenido de las cuentas anuales. Memoria No se ha cumplimentado la información del punto "4.e) Provisiones para riesgos y gastos" de la Memoria
481. Contenido de las cuentas anuales. Memoria No se ha cumplimentado la información del punto "4.f) Deudas" de la Memoria
482. Contenido de las cuentas anuales. Memoria

No se ha cumplimentado la información del punto "4.g) Provisiones para insolvencias" de la Memoria
483. Contenido de las cuentas anuales. Memoria No se ha cumplimentado la información descriptiva del punto "5.a) Inversiones destinadas al uso general" de la Memoria
484. Contenido de las cuentas anuales. Memoria No se ha cumplimentado la información descriptiva del punto "5.b) Patrimonio entregado al uso general" de la Memoria
485. Contenido de las cuentas anuales. Memoria No se ha cumplimentado la información descriptiva del punto "6. Inmovilizaciones inmateriales" de la Memoria
486. Contenido de las cuentas anuales. Memoria No se ha cumplimentado la información descriptiva del punto "7.a) Inmovilizaciones materiales" de la Memoria
487. Contenido de las cuentas anuales. Memoria No se ha cumplimentado la información descriptiva del punto "7.b) Bienes en régimen de cesión temporal" de la Memoria
488. Contenido de las cuentas anuales. Memoria No se ha cumplimentado la información descriptiva del punto "7.c) Bienes en régimen de adscripción" de la Memoria
489. Contenido de las cuentas anuales. Memoria No se ha cumplimentado la información descriptiva del punto "7.d) Bienes afectos a garantías" de la Memoria
490. Contenido de las cuentas anuales. Memoria No se ha cumplimentado la información descriptiva del punto "8. Inversiones gestionadas" de la Memoria
491. Contenido de las cuentas anuales. Memoria No se ha cumplimentado la información descriptiva del punto "9. Patrimonio público del suelo" de la Memoria
492. Contenido de las cuentas anuales. Memoria No se ha cumplimentado la información descriptiva del punto "10.a) Inversiones financieras" de la Memoria
493. Contenido de las cuentas anuales. Memoria No se ha cumplimentado la información descriptiva del punto "10.b) Préstamos singulares significativos" de la Memoria
494. Contenido de las cuentas anuales. Memoria No se ha cumplimentado la información descriptiva del punto "11. Existencias" de la Memoria
495. Contenido de las cuentas anuales. Memoria No se ha cumplimentado la información descriptiva del punto "12.a) Tesorería" de la Memoria
496. Contenido de las cuentas anuales. Memoria No se ha cumplimentado la información descriptiva del punto "12.b) Estado de conciliación bancaria" de la Memoria
497. Contenido de las cuentas anuales. Memoria No se ha cumplimentado la información descriptiva del punto "13. Fondos propios" de la Memoria
498. Contenido de las cuentas anuales. Memoria No se ha cumplimentado la información descriptiva del punto "14. Endeudamiento" de la Memoria
499. Contenido de las cuentas anuales. Memoria No se ha cumplimentado la información descriptiva del punto "15. Administración de recursos por cuenta de otros entes públicos" de la Memoria
500. Contenido de las cuentas anuales. Memoria

No se ha cumplimentado la información descriptiva del punto "16. Operaciones no presupuestarias de tesorería" de la Memoria
501. Contenido de las cuentas anuales. Memoria No se ha cumplimentado la información descriptiva del punto "17.a) Subvenciones recibidas pendientes de justificar" de la Memoria
502. Contenido de las cuentas anuales. Memoria No se ha cumplimentado la información descriptiva del punto "17.b) Transferencias y subvenciones concedidas significativas" de la Memoria
503. Contenido de las cuentas anuales. Memoria No se ha cumplimentado la información descriptiva del punto "17.c) Otras circunstancias de carácter sustantivo" de la Memoria
504. Contenido de las cuentas anuales. Memoria No se ha cumplimentado la información descriptiva del punto "18. Valores recibidos en depósito" de la Memoria
505. Contenido de las cuentas anuales. Memoria No se ha cumplimentado la información descriptiva del punto "19. Cuadro de financiación" de la Memoria
506. Contenido de las cuentas anuales. Memoria No se ha cumplimentado la información descriptiva del punto "20.a) Información presupuestaria del ejercicio corriente" de la Memoria
508. Contenido de las cuentas anuales. Memoria No se ha cumplimentado la información descriptiva del punto "20.c) Información presupuestaria de ejercicios posteriores" de la Memoria
509. Contenido de las cuentas anuales. Memoria No se ha cumplimentado la información descriptiva del punto "20.d) Gastos con financiación afectada" de la Memoria
510. Contenido de las cuentas anuales. Memoria No se ha cumplimentado la información descriptiva del punto "20.e) Remanente de tesorería" de la Memoria
511. Contenido de las cuentas anuales. Memoria No se ha cumplimentado la información descriptiva del punto "21. Indicadores" de la Memoria
512. Contenido de las cuentas anuales. Memoria No se ha cumplimentado la información del punto "22. Acontecimientos posteriores al cierre" de la Memoria
513. Contenido de las cuentas anuales. Balance de Comprobación No se ha cumplimentado la información descriptiva del "Balance de comprobación"



TIPO ENTIDAD: Cabildo	Página 1/2
ISLA: La Palma	Población: 87.163 <small>(Fuente: INE a 1 Enero de 2011)</small>
NOMBRE: Insular de La Palma	Modelo: Normal

CAPÍTULO INGRESOS	Previsiones Iniciales	Modificaciones Previsiones	%	Previsiones Definitivas	Derechos Rec. Netos	%	%	Recaudación Neta	%	Pendiente Cobro
1 IMPUESTOS DIRECTOS	468.900,00	0,00	0,00%	468.900,00	468.850,56	99,99%	0,54%	468.850,56	100,00%	0,00
2 IMPUESTOS INDIRECTOS	16.759.035,00	0,00	0,00%	16.759.035,00	17.473.600,01	104,26%	20,01%	17.441.989,79	99,82%	31.610,22
3 TASAS, P.P. Y OTROS INGRESOS	5.498.799,00	5.935,00	0,11%	5.504.734,00	4.511.801,80	81,96%	5,17%	2.521.120,83	55,88%	1.990.680,97
4 TRANSFERENCIAS CORRIENTES	47.238.499,00	1.528.606,70	3,24%	48.767.105,70	51.751.026,89	106,12%	59,26%	48.350.345,89	93,43%	3.400.681,00
5 INGRESOS PATRIMONIALES	150.000,00	0,00	0,00%	150.000,00	117.211,13	78,14%	0,13%	117.211,13	100,00%	0,00
6 ENAJENACION INVERSIONES REALES	0,00	0,00	0,00%	0,00	0,00	0,00%	0,00%	0,00	0,00%	0,00
7 TRANSFERENCIAS DE CAPITAL	5.866.767,00	4.077.217,01	69,50%	9.943.984,01	6.017.911,78	60,52%	6,89%	6.017.911,78	100,00%	0,00
8 ACTIVOS FINANCIEROS	318.000,00	17.107.988,52	5379,87%	17.425.988,52	263.541,01	1,51%	0,30%	102.819,62	39,01%	160.721,39
9 PASIVOS FINANCIEROS	6.730.000,00	0,00	0,00%	6.730.000,00	6.730.000,00	100,00%	7,71%	6.730.000,00	100,00%	0,00
TOTAL INGRESOS	83.030.000,00	22.719.747,23	27,36%	105.749.747,23	87.333.943,18	82,59%	100,00%	81.750.249,60	93,61%	5.583.693,58

CAPÍTULO GASTOS	Créditos Iniciales	Modificaciones de Crédito	%	Créditos Definitivos	Obligaciones Rec. Netas	%	%	Pagos Líquidos	%	Pendiente Pago
1 GASTOS DE PERSONAL	32.876.052,86	2.742.878,55	8,34%	35.618.931,41	33.140.992,72	93,04%	37,35%	31.986.475,36	96,52%	1.154.517,36
2 GASTOS CORR. EN BS. Y SERV.	16.142.517,61	1.805.310,55	11,18%	17.947.828,16	16.314.084,08	90,90%	18,39%	14.542.061,43	89,14%	1.772.022,65
3 GASTOS FINANCIEROS	1.344.581,43	0,00	0,00%	1.344.581,43	1.127.353,41	83,84%	1,27%	1.076.674,66	95,50%	50.678,75
4 TRANSFERENCIAS CORRIENTES	11.797.436,78	1.909.983,80	16,19%	13.707.420,58	12.986.545,68	94,74%	14,64%	12.644.143,38	97,36%	342.402,30
6 INVERSIONES REALES	7.601.048,19	11.878.364,16	156,27%	19.479.412,35	9.973.141,08	51,20%	11,24%	8.627.360,77	86,51%	1.345.780,31
7 TRANSFERENCIAS DE CAPITAL	5.149.363,13	4.009.196,17	77,86%	9.158.559,30	6.898.259,83	75,32%	7,77%	3.452.401,99	50,05%	3.445.857,84
8 ACTIVOS FINANCIEROS	318.000,00	-17.244,51	-5,42%	300.755,49	260.553,01	86,63%	0,29%	260.553,01	100,00%	0,00
9 PASIVOS FINANCIEROS	7.801.000,00	526.721,33	6,75%	8.327.721,33	8.026.298,76	96,38%	9,05%	7.084.246,88	88,26%	942.051,88
TOTAL GASTOS	83.030.000,00	22.855.210,05	27,53%	105.885.210,05	88.727.228,57	83,80%	100,00%	79.673.917,48	89,80%	9.053.311,09

REMANENTE DE TESORERÍA	
Fondos líquidos	13.575.179,22
Derechos pendientes de cobro	11.801.507,62
Dchos. ptes.cobro presupuesto corriente	5.583.693,58
Dchos. ptes.cobro presupuestos cerrados	6.294.407,18
Dchos. ptes.cobro operac. no pptarias.	100.734,31
Cobros realizados ptes.aplicación definitiva	177.327,45
Obligaciones pendientes de pago	10.242.504,61
Obligac. ptes.pago presupuesto corriente	9.053.311,09
Obligac. ptes.pago presupuestos cerrados	360.227,06
Obligac. ptes.pago operac. no pptarias.	954.742,33
Pagos realizados ptes.aplicación definitiva	125.775,87
Remanente de tesorería total	15.134.182,23
Saldos de dudoso cobro	5.863.356,00
Exceso de financiación afectada	4.117.483,47
Remanente tesorería para gastos grales.	5.153.342,76

ÁREA DE GASTO		
	Obligaciones Reconocidas Netas	%
0 Deuda pública	9.001.701,76	10,15%
1 Servicios públicos básicos	13.205.953,25	14,88%
2 Actuaciones de protección y promoción social	17.087.847,00	19,26%
3 Producción de bienes públicos de carácter preferente	13.801.489,20	15,55%
4 Actuaciones de carácter económico	27.360.503,30	30,84%
9 Actuaciones de carácter general	8.269.734,06	9,32%
TOTAL GASTOS	88.727.228,57	100,00%

RESULTADO PRESUPUESTARIO		
1. Derechos reconocidos netos	87.333.943,18	
2. Obligaciones reconocidas netas	88.727.228,57	
3. Resultado presupuestario (1-2)	-1.393.285,39	
4. Gastos finan. Reman. Líquido tesorería	5.806.510,56	
5. Desviaciones negativas de financiación	169.912,70	
6. Desviaciones positivas de financiación	4.287.396,17	
7. RESULTADO PPTARIO. AJUSTADO	295.741,70	

PRESUPUESTOS CERRADOS		
	Derechos	Obligaciones
Saldo a 1 de enero de 2011	11.461.024,74	7.696.377,47
Variación	0,00	0,00
Cobros/Pagos	5.166.617,56	7.336.150,41
Saldo a 31 de diciembre de 2011	6.294.407,18	360.227,06



TIPO ENTIDAD: Cabildo		Página 2/2
ISLA: La Palma		Población: 87.163 <small>(Fuente: INE a 1 Enero de 2011)</small>
NOMBRE: Insular de La Palma		Modelo: Normal

<u>ACTIVO</u>	<u>EJERCICIO 2011</u>	<u>%</u>	<u>PASIVO</u>	<u>EJERCICIO 2011</u>	<u>%</u>
INMOVILIZADO	335.029.865,99	94,43%	FONDOS PROPIOS	288.611.360,72	81,34%
Inversiones destinadas al uso general	131.214.727,69	36,98%	Patrimonio	163.972.610,87	46,21%
Inmovilizaciones inmateriales	409.127,50	0,12%	Reservas	0,00	0,00%
Inmovilizaciones materiales	203.278.599,22	57,29%	Resultados de ejercicios anteriores	125.356.865,57	35,33%
Inversiones gestionadas	0,00	0,00%	Resultados del ejercicio	-718.115,72	-0,20%
Patrimonio público del suelo	0,00	0,00%	PROVISIONES PARA RIESGOS Y GASTOS	85.958,43	0,02%
Inversiones financieras permanentes	127.411,58	0,04%	ACREEDORES A LARGO PLAZO	63.030.856,40	17,76%
Deudores no presupuestarios a largo plazo	0,00	0,00%	Emissiones de obligaciones y otros valores negociables	1.159.953,36	0,33%
GASTOS A DISTRIBUIR EN VARIOS EJERCICIOS	0,00	0,00%	Otras deudas a largo plazo	61.825.827,13	17,43%
ACTIVO CIRCULANTE	19.779.556,71	5,57%	Desembolsos pendientes sobre acciones no exigidos	45.075,91	0,01%
Existencias	0,00	0,00%	ACREEDORES A CORTO PLAZO	3.081.247,15	0,87%
Deudores	6.106.332,89	1,72%	Emissiones de obligaciones y otros valores negociables	0,00	0,00%
Inversiones financieras temporales	98.044,60	0,03%	Otras deudas a corto plazo	-7.731.332,50	-2,18%
Tesorería	13.575.179,22	3,83%	Acreedores	10.812.579,65	3,05%
Ajustes por periodificación	0,00	0,00%	Ajustes por periodificación	0,00	0,00%
TOTAL ACTIVO	354.809.422,70	100,00%	TOTAL PASIVO	354.809.422,70	100,00%

<u>INDICADORES PRESUPUESTARIOS</u>	
Del Presupuesto corriente	
1. MODIFICACIONES PRESUPUESTARIAS	27,53%
2. EJECUCIÓN DEL PRESUPUESTO DE GASTOS	83,80%
3. REALIZACIÓN DE PAGOS	89,80%
4. GASTO POR HABITANTE	1.017,95 €
5. INVERSIÓN POR HABITANTE	193,56 €
6. ESFUERZO INVERSOR	19,01%
7. PERIODO MEDIO DE PAGO	43,29
* De las obligaciones imputadas a los Capítulos II y VI	
8. EJECUCIÓN DEL PRESUPUESTO DE INGRESOS	82,59%
9. REALIZACIÓN DE COBROS	93,61%
10. INGRESO POR HABITANTE	1.001,96 €
11. EFICACIA GESTIÓN RECAUDATORIA	90,99%
12. PERIODO MEDIO DE COBRO	32,87
* De los derechos de cobro imputados a los Capítulos I a III	
13. AUTONOMÍA	88,40%
* De los Capítulos I a III, V, VI y VIII, más transferencias recibidas	
14. AUTONOMÍA FISCAL	25,71%
15. CARGA FINANCIERA GLOBAL	12,32%
16. CARGA FINANCIERA POR HABITANTE	105,02 €
17. SUPERÁVIT (O DÉFICIT) POR HABITANTE	3,39 €
18. CONTRIBUCIÓN PTO. AL REMANENTE TESORERÍA	5,74%
19. AHORRO BRUTO	14,47%
20. AHORRO NETO	3,67%
De Presupuestos cerrados:	
1. REALIZACIÓN DE PAGOS	95,32%
2. REALIZACIÓN DE COBROS	45,08%

<u>CUENTA DEL RESULTADO ECONÓMICO- PATRIMONIAL</u>	
AHORRO	0,00
DESAHORRO	716.341,86

<u>ESTADO DE MODIFICACIONES DE CRÉDITO</u>		
	TOTALES	%
Créditos Extraordinarios	1.375.332,86	6,02%
Suplementos de Crédito	4.103.948,90	17,96%
Ampliaciones de Crédito	34.980,80	0,15%
Transferencias de Crédito Positivas	2.910.984,20	12,74%
Transferencias de Crédito Negativas	3.250.269,33	14,22%
Incorporaciones de Remanentes de Crédito	12.774.160,09	55,89%
Créditos Generados por Ingresos	5.576.777,91	24,40%
Bajas por Anulación	1.009.990,51	4,42%
Ajustes Prórroga	339.285,13	1,48%
TOTAL MODIFICACIONES	22.855.210,05	100,00%

<u>INDICADORES FINANCIEROS</u>	
1. ENDEUDAMIENTO POR HABITANTE	633,92 €
2. LIQUIDEZ INMEDIATA	1,33
3. SOLVENCIA A CORTO PLAZO	2,48



TIPO ENTIDAD:	Organismo Autónomo	Página 1/2
ISLA:	La Palma	Población: 87.163 <small>(Fuente: INE a 1 Enero de 2011)</small>
NOMBRE:	Patronato Insular de Deportes	Modelo: Normal

CAPÍTULO INGRESOS	Previsiones Iniciales	Modificaciones Previsiones	%	Previsiones Definitivas	Derechos Rec. Netos	%	%	Recaudación Neta	%	Pendiente Cobro
1 IMPUESTOS DIRECTOS	0,00	0,00	0,00%	0,00	0,00	0,00%	0,00%	0,00	0,00%	0,00
2 IMPUESTOS INDIRECTOS	0,00	0,00	0,00%	0,00	0,00	0,00%	0,00%	0,00	0,00%	0,00
3 TASAS, P.P. Y OTROS INGRESOS	62.088,43	0,00	0,00%	62.088,43	40.401,90	65,07%	2,89%	37.106,20	91,84%	3.295,70
4 TRANSFERENCIAS CORRIENTES	1.342.301,98	0,00	0,00%	1.342.301,98	1.342.301,98	100,00%	96,02%	1.342.301,98	100,00%	0,00
5 INGRESOS PATRIMONIALES	8.300,00	0,00	0,00%	8.300,00	4.638,89	55,89%	0,33%	4.638,89	100,00%	0,00
6 ENAJENACION INVERSIONES REALES	0,00	0,00	0,00%	0,00	0,00	0,00%	0,00%	0,00	0,00%	0,00
7 TRANSFERENCIAS DE CAPITAL	0,00	0,00	0,00%	0,00	0,00	0,00%	0,00%	0,00	0,00%	0,00
8 ACTIVOS FINANCIEROS	0,02	43.123,29	215616450,00%	43.123,31	10.662,87	24,73%	0,76%	2.221,40	20,83%	8.441,47
9 PASIVOS FINANCIEROS	0,00	0,00	0,00%	0,00	0,00	0,00%	0,00%	0,00	0,00%	0,00
TOTAL INGRESOS	1.412.690,43	43.123,29	3,05%	1.455.813,72	1.398.005,64	96,03%	100,00%	1.386.268,47	99,16%	11.737,17

CAPÍTULO GASTOS	Créditos Iniciales	Modificaciones de Crédito	%	Créditos Definitivos	Obligaciones Rec. Netas	%	%	Pagos Líquidos	%	Pendiente Pago
1 GASTOS DE PERSONAL	1.013.519,67	7.885,74	0,78%	1.021.405,41	971.698,23	95,13%	70,71%	971.436,57	99,97%	261,66
2 GASTOS CORR. EN BS. Y SERV.	94.916,98	0,00	0,00%	94.916,98	88.661,05	93,41%	6,45%	75.917,44	85,63%	12.743,61
3 GASTOS FINANCIEROS	0,00	0,00	0,00%	0,00	0,00	0,00%	0,00%	0,00	0,00%	0,00
4 TRANSFERENCIAS CORRIENTES	301.753,76	0,00	0,00%	301.753,76	301.337,46	99,86%	21,93%	301.337,46	100,00%	0,00
6 INVERSIONES REALES	2.500,00	24.574,68	982,99%	27.074,68	1.829,67	6,76%	0,13%	1.278,21	69,86%	551,46
7 TRANSFERENCIAS DE CAPITAL	0,00	0,00	0,00%	0,00	0,00	0,00%	0,00%	0,00	0,00%	0,00
8 ACTIVOS FINANCIEROS	0,02	10.662,87	53314350,00%	10.662,89	10.662,87	100,00%	0,78%	10.662,87	100,00%	0,00
9 PASIVOS FINANCIEROS	0,00	0,00	0,00%	0,00	0,00	0,00%	0,00%	0,00	0,00%	0,00
TOTAL GASTOS	1.412.690,43	43.123,29	3,05%	1.455.813,72	1.374.189,28	94,39%	100,00%	1.360.632,55	99,01%	13.556,73

REMANENTE DE TESORERÍA	
Fondos líquidos	138.189,82
Derechos pendientes de cobro	14.982,25
Dchos ptes.cobro presupuesto corriente	11.737,17
Dchos. ptes.cobro presupuestos cerrados	3.245,08
Dchos. ptes.cobro operac. no pptarias.	0,00
Cobros realizados ptes.aplicación definitiva	0,00
Obligaciones pendientes de pago	49.850,68
Obligac. ptes.pago presupuesto corriente	13.556,73
Obligac. ptes.pago presupuestos cerrados	0,00
Obligac. ptes.pago operac. no pptarias.	36.293,95
Pagos realizados ptes.aplicación definitiva	0,00
Remanente de tesorería total	103.321,39
Saldos de dudoso cobro	0,00
Exceso de financiación afectada	0,00
Remanente tesorería para gastos grales.	103.321,39

ÁREA DE GASTO		
	Obligaciones Reconocidas Netas	%
0 Deuda pública	0,00	0,00%
1 Servicios públicos básicos	0,00	0,00%
2 Actuaciones de protección y promoción social	0,00	0,00%
3 Producción de bienes públicos de carácter preferente	1.374.189,28	100,00%
4 Actuaciones de carácter económico	0,00	0,00%
9 Actuaciones de carácter general	0,00	0,00%
TOTAL GASTOS	1.374.189,28	100,00%

RESULTADO PRESUPUESTARIO	
1. Derechos reconocidos netos	1.398.005,64
2. Obligaciones reconocidas netas	1.374.189,28
3. Resultado presupuestario (1-2)	23.816,36
4. Gastos finan. Reman. Líquido tesorería	8.338,55
5. Desviaciones negativas de financiación	0,00
6. Desviaciones positivas de financiación	0,00
7. RESULTADO PPTARIO. AJUSTADO	32.154,91

PRESUPUESTOS CERRADOS		
	Derechos	Obligaciones
Saldo a 1 de enero de 2011	0,00	18.269,68
Variación	13.028,09	-8.027,25
Cobros/Pagos	9.783,01	10.242,43
Saldo a 31 de diciembre de 2011	3.245,08	0,00



TIPO ENTIDAD:	Organismo Autónomo	Página 2/2
ISLA:	La Palma	Población: 87.163 <small>(Fuente: INE a 1 Enero de 2011)</small>
NOMBRE:	Patronato Insular de Deportes	Modelo: Normal

ACTIVO	EJERCICIO 2011	%	PASIVO	EJERCICIO 2011	%
INMOVILIZADO	458.597,54	74,84%	FONDOS PROPIOS	562.925,61	91,86%
Inversiones destinadas al uso general	20.850,03	3,40%	Patrimonio	159.947,96	26,10%
Inmovilizaciones inmateriales	0,00	0,00%	Reservas	0,00	0,00%
Inmovilizaciones materiales	437.747,51	71,43%	Resultados de ejercicios anteriores	333.030,78	54,35%
Inversiones gestionadas	0,00	0,00%	Resultados del ejercicio	69.946,87	11,41%
Patrimonio público del suelo	0,00	0,00%	PROVISIONES PARA RIESGOS Y GASTOS	0,00	0,00%
Inversiones financieras permanentes	0,00	0,00%	ACREEDORES A LARGO PLAZO	0,00	0,00%
Deudores no presupuestarios a largo plazo	0,00	0,00%	Emisiones de obligaciones y otros valores negociables	0,00	0,00%
GASTOS A DISTRIBUIR EN VARIOS EJERCICIOS	0,00	0,00%	Otras deudas a largo plazo	0,00	0,00%
ACTIVO CIRCULANTE	154.196,75	25,16%	Desembolsos pendientes sobre acciones no exigidos	0,00	0,00%
Existencias	0,00	0,00%	ACREEDORES A CORTO PLAZO	49.868,68	8,14%
Deudores	14.982,25	2,44%	Emisiones de obligaciones y otros valores negociables	0,00	0,00%
Inversiones financieras temporales	1.024,68	0,17%	Otras deudas a corto plazo	0,00	0,00%
Tesorería	138.189,82	22,55%	Acreedores	49.868,68	8,14%
Ajustes por periodificación	0,00	0,00%	Ajustes por periodificación	0,00	0,00%
TOTAL ACTIVO	612.794,29	100,00%	TOTAL PASIVO	612.794,29	100,00%

INDICADORES PRESUPUESTARIOS	
Del Presupuesto corriente	
1. MODIFICACIONES PRESUPUESTARIAS	3,05%
2. EJECUCIÓN DEL PRESUPUESTO DE GASTOS	94,39%
3. REALIZACIÓN DE PAGOS	99,01%
4. GASTO POR HABITANTE	15,77 €
5. INVERSIÓN POR HABITANTE	0,02 €
6. ESFUERZO INVERSOR	0,13%
7. PERIODO MEDIO DE PAGO	53,63
* De las obligaciones imputadas a los Capítulos II y VI	
8. EJECUCIÓN DEL PRESUPUESTO DE INGRESOS	96,03%
9. REALIZACIÓN DE COBROS	99,16%
10. INGRESO POR HABITANTE	16,04 €
11. EFICACIA GESTIÓN RECAUDATORIA	91,84%
12. PERIODO MEDIO DE COBRO	29,77
* De los derechos de cobro imputados a los Capítulos I a III	
13. AUTONOMÍA	100,00%
* De los Capítulos I a III, V, VI y VIII, más transferencias recibidas	
14. AUTONOMÍA FISCAL	2,89%
15. CARGA FINANCIERA GLOBAL	0,00%
16. CARGA FINANCIERA POR HABITANTE	0,00 €
17. SUPERÁVIT (O DÉFICIT) POR HABITANTE	0,37 €
18. CONTRIBUCIÓN PTO. AL REMANENTE TESORERÍA	31,12%
19. AHORRO BRUTO	1,85%
20. AHORRO NETO	1,85%
De Presupuestos cerrados:	
1. REALIZACIÓN DE PAGOS	100,00%
2. REALIZACIÓN DE COBROS	75,09%

CUENTA DEL RESULTADO ECONÓMICO- PATRIMONIAL	
AHORRO	69.946,87
DESAHORRO	0,00

ESTADO DE MODIFICACIONES DE CRÉDITO		
	TOTALES	%
Créditos Extraordinarios	20.933,75	48,54%
Suplementos de Crédito	0,00	0,00%
Ampliaciones de Crédito	10.662,87	24,73%
Transferencias de Crédito Positivas	5.000,00	11,59%
Transferencias de Crédito Negativas	5.000,00	11,59%
Incorporaciones de Remanentes de Crédito	11.526,67	26,73%
Créditos Generados por Ingresos	0,00	0,00%
Bajas por Anulación	0,00	0,00%
Ajustes Prórroga	0,00	0,00%
TOTAL MODIFICACIONES	43.123,29	100,00%

INDICADORES FINANCIEROS	
1. ENDEUDAMIENTO POR HABITANTE	0,00 €
2. LIQUIDEZ INMEDIATA	2,77
3. SOLVENCIA A CORTO PLAZO	3,07



EJERCICIO 2011

ENTIDADES LOCALES CANARIAS

TIPO ENTIDAD:	Organismo Autónomo	Página 1/2
ISLA:	La Palma	Población: 87.163 <small>(Fuente: INE a 1 Enero de 2011)</small>
NOMBRE:	Patronato de Turismo	Modelo: Normal

CAPÍTULO INGRESOS	Previsiones Iniciales	Modificaciones Previsiones	%	Previsiones Definitivas	Derechos Rec. Netos	%	%	Recaudación Neta	%	Pendiente Cobro
1 IMPUESTOS DIRECTOS	0,00	0,00	0,00%	0,00	0,00	0,00%	0,00%	0,00	0,00%	0,00
2 IMPUESTOS INDIRECTOS	0,00	0,00	0,00%	0,00	0,00	0,00%	0,00%	0,00	0,00%	0,00
3 TASAS, P.P. Y OTROS INGRESOS	1.500,00	0,00	0,00%	1.500,00	2.103,83	140,26%	0,22%	2.103,83	100,00%	0,00
4 TRANSFERENCIAS CORRIENTES	968.902,23	0,00	0,00%	968.902,23	968.902,23	100,00%	99,78%	968.902,23	100,00%	0,00
5 INGRESOS PATRIMONIALES	1.000,00	0,00	0,00%	1.000,00	24,79	2,48%	0,00%	24,79	100,00%	0,00
6 ENAJENACION INVERSIONES REALES	0,00	0,00	0,00%	0,00	0,00	0,00%	0,00%	0,00	0,00%	0,00
7 TRANSFERENCIAS DE CAPITAL	0,00	0,00	0,00%	0,00	0,00	0,00%	0,00%	0,00	0,00%	0,00
8 ACTIVOS FINANCIEROS	0,02	224.619,55	1123097750,00%	224.619,57	0,00	0,00%	0,00%	0,00	0,00%	0,00
9 PASIVOS FINANCIEROS	0,00	0,00	0,00%	0,00	0,00	0,00%	0,00%	0,00	0,00%	0,00
TOTAL INGRESOS	971.402,25	224.619,55	23,12%	1.196.021,80	971.030,85	81,19%	100,00%	971.030,85	100,00%	0,00

CAPÍTULO GASTOS	Créditos Iniciales	Modificaciones de Crédito	%	Créditos Definitivos	Obligaciones Rec. Netas	%	%	Pagos Líquidos	%	Pendiente Pago
1 GASTOS DE PERSONAL	471.261,51	0,00	0,00%	471.261,51	439.568,18	93,27%	45,42%	439.206,75	99,92%	361,43
2 GASTOS CORR. EN BS. Y SERV.	487.845,00	148.965,96	30,54%	636.810,96	465.313,05	73,07%	48,08%	381.694,98	82,03%	83.618,07
3 GASTOS FINANCIEROS	360,00	0,00	0,00%	360,00	15,19	4,22%	0,00%	15,19	100,00%	0,00
4 TRANSFERENCIAS CORRIENTES	10.985,72	0,00	0,00%	10.985,72	10.985,72	100,00%	1,14%	10.985,72	100,00%	0,00
6 INVERSIONES REALES	950,00	75.653,59	7963,54%	76.603,59	51.820,81	67,65%	5,36%	1.451,80	2,80%	50.369,01
7 TRANSFERENCIAS DE CAPITAL	0,00	0,00	0,00%	0,00	0,00	0,00%	0,00%	0,00	0,00%	0,00
8 ACTIVOS FINANCIEROS	0,02	0,00	0,00%	0,02	0,00	0,00%	0,00%	0,00	0,00%	0,00
9 PASIVOS FINANCIEROS	0,00	0,00	0,00%	0,00	0,00	0,00%	0,00%	0,00	0,00%	0,00
TOTAL GASTOS	971.402,25	224.619,55	23,12%	1.196.021,80	967.702,95	80,91%	100,00%	833.354,44	86,12%	134.348,51

REMANENTE DE TESORERÍA	
Fondos líquidos	379.188,20
Derechos pendientes de cobro	1.153,69
Dchos ptes.cobro presupuesto corriente	0,00
Dchos. ptes.cobro presupuestos cerrados	0,00
Dchos. ptes.cobro operac. no pptarias.	1.153,69
Cobros realizados ptes.aplicación definitiva	0,00
Obligaciones pendientes de pago	153.781,12
Obligac. ptes.pago presupuesto corriente	134.348,51
Obligac. ptes.pago presupuestos cerrados	38,43
Obligac. ptes.pago operac. no pptarias.	19.394,18
Pagos realizados ptes.aplicación definitiva	0,00
Remanente de tesorería total	226.560,77
Saldos de dudoso cobro	0,00
Exceso de financiación afectada	0,00
Remanente tesorería para gastos grales.	226.560,77

ÁREA DE GASTO		
	Obligaciones Reconocidas Netas	%
0 Deuda pública	0,00	0,00%
1 Servicios públicos básicos	0,00	0,00%
2 Actuaciones de protección y promoción social	0,00	0,00%
3 Producción de bienes públicos de carácter preferente	0,00	0,00%
4 Actuaciones de carácter económico	967.702,95	100,00%
9 Actuaciones de carácter general	0,00	0,00%
TOTAL GASTOS	967.702,95	100,00%

RESULTADO PRESUPUESTARIO		
1. Derechos reconocidos netos	971.030,85	
2. Obligaciones reconocidas netas	967.702,95	
3. Resultado presupuestario (1-2)		3.327,90
4. Gastos finan. Reman. Líquido tesorería	120.560,54	
5. Desviaciones negativas de financiación	0,00	
6. Desviaciones positivas de financiación	0,00	
7. RESULTADO PPTARIO. AJUSTADO		123.888,44

PRESUPUESTOS CERRADOS		
	Derechos	Obligaciones
Saldo a 1 de enero de 2011	172.960,23	83.557,23
Variación	0,00	0,00
Cobros/Pagos	172.960,23	83.518,80
Saldo a 31 de diciembre de 2011	0,00	38,43



TIPO ENTIDAD:	Organismo Autónomo	Página 2/2
ISLA:	La Palma	Población: 87.163 <small>(Fuente: INE a 1 Enero de 2011)</small>
NOMBRE:	Patronato de Turismo	Modelo: Normal

ACTIVO	EJERCICIO 2011	%	PASIVO	EJERCICIO 2011	%
INMOVILIZADO	230.944,93	39,01%	FONDOS PROPIOS	438.179,55	74,02%
Inversiones destinadas al uso general	0,00	0,00%	Patrimonio	11.226,16	1,90%
Inmovilizaciones inmateriales	26.482,85	4,47%	Reservas	0,00	0,00%
Inmovilizaciones materiales	204.462,08	34,54%	Resultados de ejercicios anteriores	364.602,27	61,59%
Inversiones gestionadas	0,00	0,00%	Resultados del ejercicio	62.351,12	10,53%
Patrimonio público del suelo	0,00	0,00%	PROVISIONES PARA RIESGOS Y GASTOS	0,00	0,00%
Inversiones financieras permanentes	0,00	0,00%	ACREEDORES A LARGO PLAZO	0,00	0,00%
Deudores no presupuestarios a largo plazo	0,00	0,00%	Emissiones de obligaciones y otros valores negociables	0,00	0,00%
GASTOS A DISTRIBUIR EN VARIOS EJERCICIOS	0,00	0,00%	Otras deudas a largo plazo	0,00	0,00%
ACTIVO CIRCULANTE	361.015,74	60,99%	Desembolsos pendientes sobre acciones no exigidos	0,00	0,00%
Existencias	0,00	0,00%	ACREEDORES A CORTO PLAZO	153.781,12	25,98%
Deudores	-19.326,15	-3,26%	Emissiones de obligaciones y otros valores negociables	0,00	0,00%
Inversiones financieras temporales	1.153,69	0,19%	Otras deudas a corto plazo	3.200,00	0,54%
Tesorería	379.188,20	64,06%	Acreedores	150.581,12	25,44%
Ajustes por periodificación	0,00	0,00%	Ajustes por periodificación	0,00	0,00%
TOTAL ACTIVO	591.960,67	100,00%	TOTAL PASIVO	591.960,67	100,00%

INDICADORES PRESUPUESTARIOS**Del Presupuesto corriente**

1. MODIFICACIONES PRESUPUESTARIAS	23,12%
2. EJECUCIÓN DEL PRESUPUESTO DE GASTOS	80,91%
3. REALIZACIÓN DE PAGOS	86,12%
4. GASTO POR HABITANTE	11,10 €
5. INVERSIÓN POR HABITANTE	0,59 €
6. ESFUERZO INVERSOR	5,36%
7. PERIODO MEDIO DE PAGO	94,57
* De las obligaciones imputadas a los Capítulos II y VI	
8. EJECUCIÓN DEL PRESUPUESTO DE INGRESOS	81,19%
9. REALIZACIÓN DE COBROS	100,00%
10. INGRESO POR HABITANTE	11,14 €
11. EFICACIA GESTIÓN RECAUDATORIA	100,00%
12. PERIODO MEDIO DE COBRO	0,00
* De los derechos de cobro imputados a los Capítulos I a III	
13. AUTONOMÍA	100,00%
* De los Capítulos I a III, V, VI y VIII, más transferencias recibidas	
14. AUTONOMÍA FISCAL	0,22%
15. CARGA FINANCIERA GLOBAL	0,00%
16. CARGA FINANCIERA POR HABITANTE	0,00 €
17. SUPERÁVIT (O DÉFICIT) POR HABITANTE	1,42 €
18. CONTRIBUCIÓN PTO. AL REMANENTE TESORERÍA	54,68%
19. AHORRO BRUTO	5,68%
20. AHORRO NETO	5,68%
De Presupuestos cerrados:	
1. REALIZACIÓN DE PAGOS	99,95%
2. REALIZACIÓN DE COBROS	100,00%

CUENTA DEL RESULTADO ECONÓMICO- PATRIMONIAL

AHORRO	53.762,03
DESAHORRO	0,00

ESTADO DE MODIFICACIONES DE CRÉDITO

	TOTALES	%
Créditos Extraordinarios	0,00	0,00%
Suplementos de Crédito	160.693,79	71,54%
Ampliaciones de Crédito	0,00	0,00%
Transferencias de Crédito Positivas	34.130,27	15,19%
Transferencias de Crédito Negativas	34.130,27	15,19%
Incorporaciones de Remanentes de Crédito	63.925,76	28,46%
Créditos Generados por Ingresos	0,00	0,00%
Bajas por Anulación	0,00	0,00%
Ajustes Prórroga	0,00	0,00%
TOTAL MODIFICACIONES	224.619,55	100,00%

INDICADORES FINANCIEROS

1. ENDEUDAMIENTO POR HABITANTE	0,04 €
2. LIQUIDEZ INMEDIATA	2,47
3. SOLVENCIA A CORTO PLAZO	2,47



TIPO ENTIDAD:	Organismo Autónomo	Página 1/2
ISLA:	La Palma	Población: 87.163 <small>(Fuente: INE a 1 Enero de 2011)</small>
NOMBRE:	Consejo Insular de Aguas de la Palma	Modelo: Normal

CAPÍTULO INGRESOS	Previsiones Iniciales	Modificaciones Previsiones	%	Previsiones Definitivas	Derechos Rec. Netos	%	%	Recaudación Neta	%	Pendiente Cobro
1 IMPUESTOS DIRECTOS	0,00	0,00	0,00%	0,00	0,00	0,00%	0,00%	0,00	0,00%	0,00
2 IMPUESTOS INDIRECTOS	0,00	0,00	0,00%	0,00	0,00	0,00%	0,00%	0,00	0,00%	0,00
3 TASAS, P.P. Y OTROS INGRESOS	1.280.829,40	0,00	0,00%	1.280.829,40	1.040.588,73	81,24%	21,60%	912.076,55	87,65%	128.512,18
4 TRANSFERENCIAS CORRIENTES	750.000,00	0,00	0,00%	750.000,00	750.000,00	100,00%	15,57%	750.000,00	100,00%	0,00
5 INGRESOS PATRIMONIALES	10.000,00	0,00	0,00%	10.000,00	7.023,38	70,23%	0,15%	7.023,38	100,00%	0,00
6 ENAJENACION INVERSIONES REALES	0,00	0,00	0,00%	0,00	0,00	0,00%	0,00%	0,00	0,00%	0,00
7 TRANSFERENCIAS DE CAPITAL	2.411.926,94	640.906,58	26,57%	3.052.833,52	3.015.140,58	98,77%	62,59%	140.906,58	4,67%	2.874.234,00
8 ACTIVOS FINANCIEROS	0,02	1.587.324,05	7936620250,00%	1.587.324,07	4.630,86	0,29%	0,10%	771,81	16,67%	3.859,05
9 PASIVOS FINANCIEROS	0,00	0,00	0,00%	0,00	0,00	0,00%	0,00%	0,00	0,00%	0,00
TOTAL INGRESOS	4.452.756,36	2.228.230,63	50,04%	6.680.986,99	4.817.383,55	72,11%	100,00%	1.810.778,32	37,59%	3.006.605,23

CAPÍTULO GASTOS	Créditos Iniciales	Modificaciones de Crédito	%	Créditos Definitivos	Obligaciones Rec. Netas	%	%	Pagos Líquidos	%	Pendiente Pago
1 GASTOS DE PERSONAL	1.519.173,20	-49.040,98	-3,23%	1.470.132,22	1.349.618,83	91,80%	25,16%	1.343.465,66	99,54%	6.153,17
2 GASTOS CORR. EN BS. Y SERV.	690.991,76	473.629,87	68,54%	1.164.621,63	967.411,09	83,07%	18,04%	542.597,17	56,09%	424.813,92
3 GASTOS FINANCIEROS	0,00	0,00	0,00%	0,00	0,00	0,00%	0,00%	0,00	0,00%	0,00
4 TRANSFERENCIAS CORRIENTES	16.005,00	8.644,61	54,01%	24.649,61	22.849,52	92,70%	0,43%	10.179,68	44,55%	12.669,84
6 INVERSIONES REALES	1.613.470,93	1.462.717,78	90,66%	3.076.188,71	2.517.177,86	81,83%	46,93%	2.425.808,79	96,37%	91.369,07
7 TRANSFERENCIAS DE CAPITAL	613.115,45	327.648,49	53,44%	940.763,94	502.100,88	53,37%	9,36%	155.298,93	30,93%	346.801,95
8 ACTIVOS FINANCIEROS	0,02	4.630,86	23154300,00%	4.630,88	4.630,86	100,00%	0,09%	4.630,86	100,00%	0,00
9 PASIVOS FINANCIEROS	0,00	0,00	0,00%	0,00	0,00	0,00%	0,00%	0,00	0,00%	0,00
TOTAL GASTOS	4.452.756,36	2.228.230,63	50,04%	6.680.986,99	5.363.789,04	80,28%	100,00%	4.481.981,09	83,56%	881.807,95

REMANENTE DE TESORERÍA	
Fondos líquidos	733.773,20
Derechos pendientes de cobro	3.764.847,47
Dchos ptes.cobro presupuesto corriente	3.006.605,23
Dchos. ptes.cobro presupuestos cerrados	737.623,46
Dchos. ptes.cobro operac. no pptarias.	22.521,71
Cobros realizados ptes.aplicación definitiva	1.902,93
Obligaciones pendientes de pago	2.450.582,48
Obligac. ptes.pago presupuesto corriente	881.807,95
Obligac. ptes.pago presupuestos cerrados	71.232,58
Obligac. ptes.pago operac. no pptarias.	1.571.663,19
Pagos realizados ptes.aplicación definitiva	74.121,24
Remanente de tesorería total	2.048.038,19
Saldos de dudoso cobro	0,00
Exceso de financiación afectada	0,00
Remanente tesorería para gastos grales.	2.048.038,19

ÁREA DE GASTO		
	Obligaciones Reconocidas Netas	%
0 Deuda pública	0,00	0,00%
1 Servicios públicos básicos	0,00	0,00%
2 Actuaciones de protección y promoción social	0,00	0,00%
3 Producción de bienes públicos de carácter preferente	0,00	0,00%
4 Actuaciones de carácter económico	5.363.789,04	100,00%
9 Actuaciones de carácter general	0,00	0,00%
TOTAL GASTOS	5.363.789,04	100,00%

RESULTADO PRESUPUESTARIO	
1. Derechos reconocidos netos	4.817.383,55
2. Obligaciones reconocidas netas	5.363.789,04
3. Resultado presupuestario (1-2)	-546.405,49
4. Gastos finan. Reman. Líquido tesorería	904.491,97
5. Desviaciones negativas de financiación	0,00
6. Desviaciones positivas de financiación	0,00
7. RESULTADO PPTARIO. AJUSTADO	358.086,48

PRESUPUESTOS CERRADOS		
	Derechos	Obligaciones
Saldo a 1 de enero de 2011	3.848.235,56	437.333,03
Variación	0,00	0,00
Cobros/Pagos	3.110.612,10	366.100,45
Saldo a 31 de diciembre de 2011	737.623,46	71.232,58



TIPO ENTIDAD:	Organismo Autónomo	Página 2/2
ISLA:	La Palma	Población: 87.163 <small>(Fuente: INE a 1 Enero de 2011)</small>
NOMBRE:	Consejo Insular de Aguas de la Palma	Modelo: Normal

ACTIVO	EJERCICIO 2011	%	PASIVO	EJERCICIO 2011	%
INMOVILIZADO	23.148.824,76	83,50%	FONDOS PROPIOS	25.185.266,12	90,84%
Inversiones destinadas al uso general	18.573.488,72	67,00%	Patrimonio	22.812.383,95	82,29%
Inmovilizaciones inmateriales	2.362,28	0,01%	Reservas	0,00	0,00%
Inmovilizaciones materiales	4.572.973,76	16,49%	Resultados de ejercicios anteriores	4.397.376,21	15,86%
Inversiones gestionadas	0,00	0,00%	Resultados del ejercicio	-2.024.494,04	-7,30%
Patrimonio público del suelo	0,00	0,00%	PROVISIONES PARA RIESGOS Y GASTOS	0,00	0,00%
Inversiones financieras permanentes	0,00	0,00%	ACREEDORES A LARGO PLAZO	0,00	0,00%
Deudores no presupuestarios a largo plazo	0,00	0,00%	Emissiones de obligaciones y otros valores negociables	0,00	0,00%
GASTOS A DISTRIBUIR EN VARIOS EJERCICIOS	0,00	0,00%	Otras deudas a largo plazo	0,00	0,00%
ACTIVO CIRCULANTE	4.574.650,84	16,50%	Desembolsos pendientes sobre acciones no exigidos	0,00	0,00%
Existencias	0,00	0,00%	ACREEDORES A CORTO PLAZO	2.538.209,48	9,16%
Deudores	3.818.624,81	13,77%	Emissiones de obligaciones y otros valores negociables	0,00	0,00%
Inversiones financieras temporales	22.252,83	0,08%	Otras deudas a corto plazo	1.796.263,59	6,48%
Tesorería	733.773,20	2,65%	Acreedores	741.945,89	2,68%
Ajustes por periodificación	0,00	0,00%	Ajustes por periodificación	0,00	0,00%
TOTAL ACTIVO	27.723.475,60	100,00%	TOTAL PASIVO	27.723.475,60	100,00%

INDICADORES PRESUPUESTARIOS

Del Presupuesto corriente	
1. MODIFICACIONES PRESUPUESTARIAS	50,04%
2. EJECUCIÓN DEL PRESUPUESTO DE GASTOS	80,28%
3. REALIZACIÓN DE PAGOS	83,56%
4. GASTO POR HABITANTE	61,54 €
5. INVERSIÓN POR HABITANTE	34,64 €
6. ESFUERZO INVERSOR	56,29%
7. PERIODO MEDIO DE PAGO	54,07
* De las obligaciones imputadas a los Capítulos II y VI	
8. EJECUCIÓN DEL PRESUPUESTO DE INGRESOS	72,11%
9. REALIZACIÓN DE COBROS	37,59%
10. INGRESO POR HABITANTE	55,27 €
11. EFICACIA GESTIÓN RECAUDATORIA	87,65%
12. PERIODO MEDIO DE COBRO	45,08
* De los derechos de cobro imputados a los Capítulos I a III	
13. AUTONOMÍA	40,34%
* De los Capítulos I a III, V, VI y VIII, más transferencias recibidas	
14. AUTONOMÍA FISCAL	21,60%
15. CARGA FINANCIERA GLOBAL	0,00%
16. CARGA FINANCIERA POR HABITANTE	0,00 €
17. SUPERÁVIT (O DÉFICIT) POR HABITANTE	4,11 €
18. CONTRIBUCIÓN PTO. AL REMANENTE TESORERÍA	17,48%
19. AHORRO BRUTO	-30,17%
20. AHORRO NETO	-30,17%
De Presupuestos cerrados:	
1. REALIZACIÓN DE PAGOS	83,71%
2. REALIZACIÓN DE COBROS	80,83%

CUENTA DEL RESULTADO ECONÓMICO- PATRIMONIAL

AHORRO	1.147.733,80
DESAHORRO	0,00

ESTADO DE MODIFICACIONES DE CRÉDITO

	TOTALES	%
Créditos Extraordinarios	0,00	0,00%
Suplementos de Crédito	1.984.748,74	89,07%
Ampliaciones de Crédito	4.630,86	0,21%
Transferencias de Crédito Positivas	227.446,43	10,21%
Transferencias de Crédito Negativas	227.446,43	10,21%
Incorporaciones de Remanentes de Crédito	238.851,03	10,72%
Créditos Generados por Ingresos	0,00	0,00%
Bajas por Anulación	0,00	0,00%
Ajustes Prórroga	0,00	0,00%
TOTAL MODIFICACIONES	2.228.230,63	100,00%

INDICADORES FINANCIEROS

1. ENDEUDAMIENTO POR HABITANTE	20,61 €
2. LIQUIDEZ INMEDIATA	0,30
3. SOLVENCIA A CORTO PLAZO	1,84



TIPO ENTIDAD: **Organismo Autónomo**

ISLA: **La Palma**

NOMBRE: **Escuela Insular de Música**

Página 1/2

Población: **87.163**
(Fuente: INE a 1 Enero de 2011)

Modelo: **Normal**

CAPÍTULO INGRESOS	Previsiones Iniciales	Modificaciones Previsiones	%	Previsiones Definitivas	Derechos Rec. Netos	%	%	Recaudación Neta	%	Pendiente Cobro
1 IMPUESTOS DIRECTOS	0,00	0,00	0,00%	0,00	0,00	0,00%	0,00%	0,00	0,00%	0,00
2 IMPUESTOS INDIRECTOS	0,00	0,00	0,00%	0,00	0,00	0,00%	0,00%	0,00	0,00%	0,00
3 TASAS, P.P. Y OTROS INGRESOS	115.000,00	0,00	0,00%	115.000,00	114.642,87	99,69%	10,05%	101.378,03	88,43%	13.264,84
4 TRANSFERENCIAS CORRIENTES	1.022.298,80	0,00	0,00%	1.022.298,80	1.022.298,80	100,00%	89,61%	1.022.298,80	100,00%	0,00
5 INGRESOS PATRIMONIALES	5.000,00	0,00	0,00%	5.000,00	3.944,86	78,90%	0,35%	3.944,86	100,00%	0,00
6 ENAJENACION INVERSIONES REALES	0,00	0,00	0,00%	0,00	0,00	0,00%	0,00%	0,00	0,00%	0,00
7 TRANSFERENCIAS DE CAPITAL	0,00	0,00	0,00%	0,00	0,00	0,00%	0,00%	0,00	0,00%	0,00
8 ACTIVOS FINANCIEROS	0,02	80.244,19	401220950,00%	80.244,21	0,00	0,00%	0,00%	0,00	0,00%	0,00
9 PASIVOS FINANCIEROS	0,00	0,00	0,00%	0,00	0,00	0,00%	0,00%	0,00	0,00%	0,00
TOTAL INGRESOS	1.142.298,82	80.244,19	7,02%	1.222.543,01	1.140.886,53	93,32%	100,00%	1.127.621,69	98,84%	13.264,84

CAPÍTULO GASTOS	Créditos Iniciales	Modificaciones de Crédito	%	Créditos Definitivos	Obligaciones Rec. Netas	%	%	Pagos Líquidos	%	Pendiente Pago
1 GASTOS DE PERSONAL	1.074.406,50	4.184,05	0,39%	1.078.590,55	933.606,34	86,56%	86,79%	933.541,34	99,99%	65,00
2 GASTOS CORR. EN BS. Y SERV.	64.881,58	27.421,73	42,26%	92.303,31	90.524,35	98,07%	8,42%	84.841,78	93,72%	5.682,57
3 GASTOS FINANCIEROS	0,00	0,00	0,00%	0,00	0,00	0,00%	0,00%	0,00	0,00%	0,00
4 TRANSFERENCIAS CORRIENTES	985,72	0,00	0,00%	985,72	985,72	100,00%	0,09%	985,72	100,00%	0,00
6 INVERSIONES REALES	2.025,00	48.638,41	2401,90%	50.663,41	50.617,57	99,91%	4,71%	14.212,82	28,08%	36.404,75
7 TRANSFERENCIAS DE CAPITAL	0,00	0,00	0,00%	0,00	0,00	0,00%	0,00%	0,00	0,00%	0,00
8 ACTIVOS FINANCIEROS	0,02	0,00	0,00%	0,02	0,00	0,00%	0,00%	0,00	0,00%	0,00
9 PASIVOS FINANCIEROS	0,00	0,00	0,00%	0,00	0,00	0,00%	0,00%	0,00	0,00%	0,00
TOTAL GASTOS	1.142.298,82	80.244,19	7,02%	1.222.543,01	1.075.733,98	87,99%	100,00%	1.033.581,66	96,08%	42.152,32

REMANENTE DE TESORERÍA	
Fondos líquidos	427.381,92
Derechos pendientes de cobro	13.264,84
Dchos ptes.cobro presupuesto corriente	13.264,84
Dchos. ptes.cobro presupuestos cerrados	0,00
Dchos. ptes.cobro operac. no pptarias.	0,00
Cobros realizados ptes.aplicación definitiva	0,00
Obligaciones pendientes de pago	84.925,05
Obligac. ptes.pago presupuesto corriente	42.152,32
Obligac. ptes.pago presupuestos cerrados	0,00
Obligac. ptes.pago operac. no pptarias.	42.772,73
Pagos realizados ptes.aplicación definitiva	0,00
Remanente de tesorería total	355.721,71
Saldos de dudoso cobro	0,00
Exceso de financiación afectada	0,00
Remanente tesorería para gastos grales.	355.721,71

ÁREA DE GASTO		
	Obligaciones Reconocidas Netas	%
0 Deuda pública	0,00	0,00%
1 Servicios públicos básicos	0,00	0,00%
2 Actuaciones de protección y promoción social	0,00	0,00%
3 Producción de bienes públicos de carácter preferente	1.075.733,98	100,00%
4 Actuaciones de carácter económico	0,00	0,00%
9 Actuaciones de carácter general	0,00	0,00%
TOTAL GASTOS	1.075.733,98	100,00%

RESULTADO PRESUPUESTARIO	
1. Derechos reconocidos netos	1.140.886,53
2. Obligaciones reconocidas netas	1.075.733,98
3. Resultado presupuestario (1-2)	65.152,55
4. Gastos finan. Reman. Líquido tesorería	74.959,37
5. Desviaciones negativas de financiación	0,00
6. Desviaciones positivas de financiación	0,00
7. RESULTADO PPTARIO. AJUSTADO	140.111,92

PRESUPUESTOS CERRADOS		
	Derechos	Obligaciones
Saldo a 1 de enero de 2011	28.649,27	2.707,71
Variación	0,00	0,00
Cobros/Pagos	28.649,27	2.707,71
Saldo a 31 de diciembre de 2011	0,00	0,00



TIPO ENTIDAD:	Organismo Autónomo	Página 2/2
ISLA:	La Palma	Población: 87.163 <small>(Fuente: INE a 1 Enero de 2011)</small>
NOMBRE:	Escuela Insular de Música	Modelo: Normal

ACTIVO	EJERCICIO 2011	%	PASIVO	EJERCICIO 2011	%
INMOVILIZADO	383.452,74	46,53%	FONDOS PROPIOS	739.174,45	89,69%
Inversiones destinadas al uso general	11.136,49	1,35%	Patrimonio	128.094,06	15,54%
Inmovilizaciones inmateriales	8.408,73	1,02%	Reservas	0,00	0,00%
Inmovilizaciones materiales	361.406,19	43,85%	Resultados de ejercicios anteriores	422.032,61	51,21%
Inversiones gestionadas	0,00	0,00%	Resultados del ejercicio	189.047,78	22,94%
Patrimonio público del suelo	0,00	0,00%	PROVISIONES PARA RIESGOS Y GASTOS	0,00	0,00%
Inversiones financieras permanentes	2.501,33	0,30%	ACREEDORES A LARGO PLAZO	0,00	0,00%
Deudores no presupuestarios a largo plazo	0,00	0,00%	Emisiones de obligaciones y otros valores negociables	0,00	0,00%
GASTOS A DISTRIBUIR EN VARIOS EJERCICIOS	0,00	0,00%	Otras deudas a largo plazo	0,00	0,00%
ACTIVO CIRCULANTE	440.646,76	53,47%	Desembolsos pendientes sobre acciones no exigidos	0,00	0,00%
Existencias	0,00	0,00%	ACREEDORES A CORTO PLAZO	84.925,05	10,31%
Deudores	13.264,84	1,61%	Emisiones de obligaciones y otros valores negociables	0,00	0,00%
Inversiones financieras temporales	0,00	0,00%	Otras deudas a corto plazo	0,00	0,00%
Tesorería	427.381,92	51,86%	Acreedores	84.925,05	10,31%
Ajustes por periodificación	0,00	0,00%	Ajustes por periodificación	0,00	0,00%
TOTAL ACTIVO	824.099,50	100,00%	TOTAL PASIVO	824.099,50	100,00%

INDICADORES PRESUPUESTARIOS	
Del Presupuesto corriente	
1. MODIFICACIONES PRESUPUESTARIAS	7,02%
2. EJECUCIÓN DEL PRESUPUESTO DE GASTOS	87,99%
3. REALIZACIÓN DE PAGOS	96,08%
4. GASTO POR HABITANTE	12,34 €
5. INVERSIÓN POR HABITANTE	0,58 €
6. ESFUERZO INVERSOR	4,71%
7. PERIODO MEDIO DE PAGO	108,84
* De las obligaciones imputadas a los Capítulos II y VI	
8. EJECUCIÓN DEL PRESUPUESTO DE INGRESOS	93,32%
9. REALIZACIÓN DE COBROS	98,84%
10. INGRESO POR HABITANTE	13,09 €
11. EFICACIA GESTIÓN RECAUDATORIA	88,43%
12. PERIODO MEDIO DE COBRO	42,23
* De los derechos de cobro imputados a los Capítulos I a III	
13. AUTONOMÍA	100,00%
* De los Capítulos I a III, V, VI y VIII, más transferencias recibidas	
14. AUTONOMÍA FISCAL	10,05%
15. CARGA FINANCIERA GLOBAL	0,00%
16. CARGA FINANCIERA POR HABITANTE	0,00 €
17. SUPERÁVIT (O DÉFICIT) POR HABITANTE	1,61 €
18. CONTRIBUCIÓN PTO. AL REMANENTE TESORERÍA	39,39%
19. AHORRO BRUTO	10,15%
20. AHORRO NETO	10,15%
De Presupuestos cerrados:	
1. REALIZACIÓN DE PAGOS	100,00%
2. REALIZACIÓN DE COBROS	100,00%

CUENTA DEL RESULTADO ECONÓMICO- PATRIMONIAL	
AHORRO	108.363,44
DESAHORRO	0,00

ESTADO DE MODIFICACIONES DE CRÉDITO		
	TOTALES	%
Créditos Extraordinarios	4.853,08	6,05%
Suplementos de Crédito	64.297,65	80,13%
Ampliaciones de Crédito	0,00	0,00%
Transferencias de Crédito Positivas	1.732,44	2,16%
Transferencias de Crédito Negativas	1.732,44	2,16%
Incorporaciones de Remanentes de Crédito	11.093,46	13,82%
Créditos Generados por Ingresos	0,00	0,00%
Bajas por Anulación	0,00	0,00%
Ajustes Prórroga	0,00	0,00%
TOTAL MODIFICACIONES	80.244,19	100,00%

INDICADORES FINANCIEROS	
1. ENDEUDAMIENTO POR HABITANTE	0,00 €
2. LIQUIDEZ INMEDIATA	5,03
3. SOLVENCIA A CORTO PLAZO	5,19