



Audiencia de Cuentas de Canarias

**INFORME DEFINITIVO
DE LA FISCALIZACIÓN DE LA CUENTA GENERAL DEL EJERCICIO 2011 DEL
AYUNTAMIENTO DE ARONA**

En el ejercicio de la función fiscalizadora que le impone el artículo 11, apartado b) de la Ley Territorial 4/1989, de 2 de mayo, y en virtud del artículo 223 del Real Decreto Legislativo 2/2004, de 5 marzo, por el que se aprueba el Texto Refundido de la Ley Reguladora de las Haciendas Locales, en base a las cuentas anuales integrantes de la Cuenta General del EJERCICIO ECONÓMICO DE 2011, esta Audiencia de Cuentas emite el presente informe definitivo, cuyo ANEXO ha sido sometido a alegaciones.

La Entidad ha presentado la información que compone la Cuenta General por vía telemática y ajustada a los requisitos de la Instrucción de Contabilidad para la Administración Local.

En la fiscalización llevada a cabo sobre la misma se ha observado lo siguiente:

A) Relación de entes dependientes de la Entidad

Dependientes de la Entidad existen los Organismos Autónomos siguientes:

- Patronato Servicios Sociales.
- Patronato Municipal de Cultura.
- Patronato Municipal de Deportes.
- Patronato Municipal de Turismo.

La Entidad tiene una Sociedad Mercantil de capital íntegro denominada "Sociedad Mercantil Arona Desarrollo, S.A."

La Entidad tiene una Sociedad Mercantil de capital mayoritario denominada "Sociedad Mercantil Arona Promoción Exterior, S.A."

B) En relación con el procedimiento de aprobación del Presupuesto

El Presupuesto del ejercicio ha sido aprobado fuera del plazo establecido en el artículo 169 del Real Decreto Legislativo 2/2004, de 5 de marzo, por el que se



Audiencia de Cuentas de Canarias

aprueba el Texto Refundido de la Ley Reguladora de las Haciendas Locales (en adelante, TRLRHL).

C) En relación con el procedimiento de aprobación de la Cuenta General

1.- No se ha cumplido el plazo establecido para la elaboración de la Cuenta General.

2.- No se ha cumplido el plazo para la emisión del informe por parte de la Comisión Especial de Cuentas.

3.- No se ha cumplido el plazo establecido para el inicio de exposición pública de la Cuenta General.

4.- No se ha cumplido el plazo establecido para la presentación al Pleno de la Cuenta General.

5.- La Cuenta General ha sido aprobada por el Pleno de la Corporación fuera del plazo establecido en el artículo 212.4 del TRLRHL.

D) En relación con la documentación complementaria

No se ha remitido la siguiente documentación complementaria de la Sociedad Mercantil Arona Promoción Exterior, S.A.: Estado de cambio en el patrimonio neto y el Estado de flujo de efectivo.

E) En relación con la Memoria

1.- El importe de los fondos líquidos del Remanente de tesorería de la Memoria no coincide con la suma de las cuentas que forman parte del subgrupo Tesorería del Balance de comprobación.

2.- El importe de las obligaciones pendientes de pago de operaciones no presupuestarias del Remanente de tesorería de la Memoria no coincide con la suma de las cuentas correspondientes del Balance de comprobación.

3.- En el contenido de la Memoria figura información descriptiva no cumplimentada así como estados que contienen todos sus campos en blanco o a cero.



Audiencia de Cuentas de Canarias

F) En relación con el Organismo Autónomo de “Patronato Municipal de Cultura”

En el contenido de la Memoria figura información descriptiva no cumplimentada así como estados que contienen todos sus campos en blanco o a cero.

G) En relación con el Organismo Autónomo de “Patronato Municipal de Deportes”

En el contenido de la Memoria figura información descriptiva no cumplimentada así como estados que contienen todos sus campos en blanco o a cero.

H) En relación con el Organismo Autónomo de “Patronato Municipal de Turismo”

En el contenido de la Memoria figura información descriptiva no cumplimentada así como estados que contienen todos sus campos en blanco o a cero.

I) En relación con el Organismo Autónomo de “Patronato Municipal de Servicios Sociales”

1.- El importe del exceso de financiación afectada del Remanente de tesorería de la Memoria no coincide con el total de las desviaciones de financiación acumuladas positivas de los "Gastos con financiación afectada. Desviaciones de financiación" de la Memoria.

2.- En el contenido de la Memoria figura información descriptiva no cumplimentada así como estados que contienen todos sus campos en blanco o a cero.



ANÁLISIS EVOLUTIVO DE INDICADORES

A) INDICADORES PRESUPUESTARIOS

A continuación se realiza un análisis de la evolución en cinco ejercicios de siete indicadores presupuestarios relevantes.

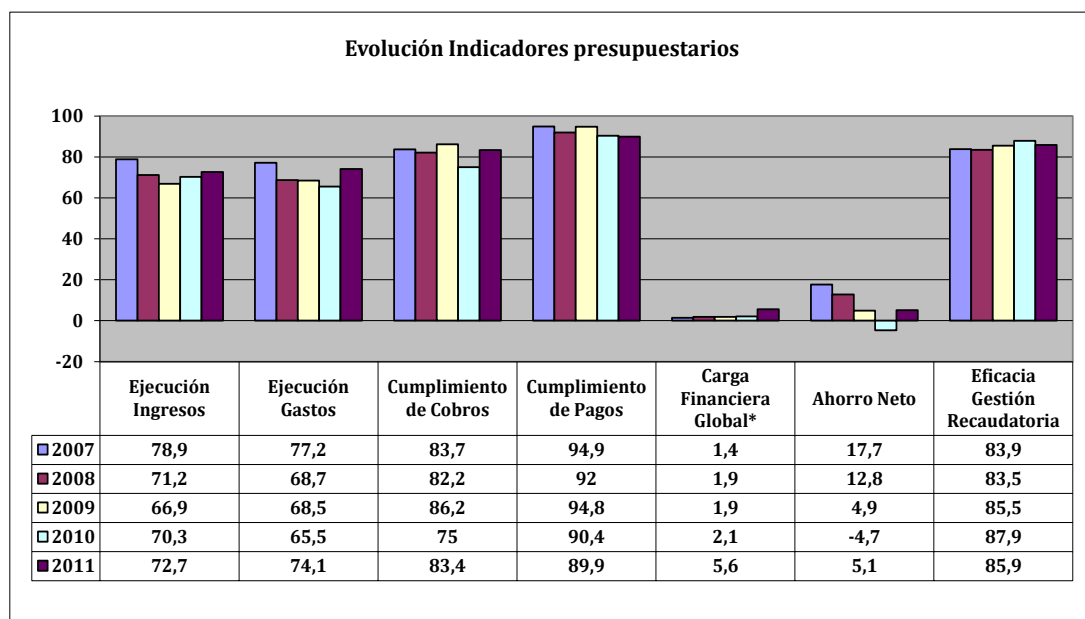

* En los ejercicios 2010 y 2011 para el cálculo de la carga financiera global sólo se han considerado los ingresos por operaciones corrientes.

- **Ejecución de ingresos**

El índice de ejecución de ingresos mide el porcentaje de las previsiones definitivas de ingresos que han dado lugar al reconocimiento contable de derechos liquidados.

Se debe tener en cuenta que, en el caso de las modificaciones de crédito financiadas con el Remanente de tesorería para gastos generales o Excesos de Financiación Afectada, estas fuentes de financiación no figuran como derechos reconocidos, lo que sesga este indicador.



Audiencia de Cuentas de Canarias

Valores para este índice mayores al 90% se consideran satisfactorios; en cambio, valores inferiores alertan sobre la formulación de unas previsiones excesivas de ingresos.

En la evolución de este indicador en los ejercicios analizados se observa una caída de 6,2 puntos porcentuales.

- **Ejecución de gastos**

El índice de ejecución de gastos expresa el porcentaje que suponen las obligaciones reconocidas con cargo al presupuesto de gastos del ejercicio corriente en relación con el volumen de créditos definitivos.

El índice de ejecución de gastos, que nos muestra el grado en que los créditos definitivos han dado lugar al reconocimiento de obligaciones, también ha de alcanzar valores superiores al 90%.

No se observan cambios significativos en la evolución de este indicador en los ejercicios analizados.

- **Cumplimiento de los cobros**

El índice de cumplimiento de los cobros refleja el porcentaje de derechos liquidados con cargo al presupuesto corriente que han sido cobrados durante el ejercicio presupuestario.

Este indicador mide, por lo tanto, la capacidad de la Entidad Pública para transformar en liquidez los derechos de cobro liquidados y vencidos, es decir, el ritmo de cobro.

En principio, parece deseable que el valor del índice supere el 80%, lo que supondría una razonable conversión en liquidez de los derechos de cobro liquidados.

No se observan cambios significativos en la evolución de este indicador en los ejercicios analizados.



Audiencia de Cuentas de Canarias

- **Cumplimiento de los pagos**

El índice de cumplimiento de pago de los gastos refleja el porcentaje de obligaciones reconocidas durante el ejercicio con cargo al presupuesto corriente que han sido pagadas durante el mismo.

Valores para este índice entre el 80% y el 90% se consideran satisfactorios; en cambio, valores inferiores alertan sobre la posible existencia de dificultades en la tesorería.

No se observan cambios significativos en la evolución de este indicador en los ejercicios analizados.

- **Carga financiera global**

Este indicador relaciona por cociente la carga financiera del ejercicio (obligaciones reconocidas por los capítulos 3 y 9) con los derechos liquidados por operaciones corrientes.

Cuanto menor sea el peso de la carga financiera en relación con los ingresos corrientes, mayor margen de maniobra tendrá la Entidad para financiar sus inversiones.

Dado el cambio en su fórmula de determinación, sólo son comparables en este indicador los ejercicios 2010 y 2011.

En el ejercicio 2011 se observa un aumento de 3,5 puntos porcentuales con relación al ejercicio 2010.

- **Ahorro neto**

El índice de ahorro neto se obtiene dividiendo el ahorro neto (derechos reconocidos corrientes menos obligaciones reconocidas corrientes y obligaciones reconocidas del capítulo 9), por el volumen de derechos liquidados por operaciones corrientes.

Este indicador refleja la capacidad que tiene la Entidad de atender con sus recursos ordinarios a sus gastos corrientes, incluida la imputación al presente de las deudas contraídas en el pasado para la financiación de las inversiones.



Audiencia de Cuentas de Canarias

En la evolución de este indicador en los ejercicios analizados se observa una caída de 12,6 puntos porcentuales.

- **Eficacia en la gestión recaudatoria**

El índice de gestión recaudatoria refleja el porcentaje de derechos liquidados con cargo a los ingresos tributarios y precios públicos que han sido cobrados durante el ejercicio presupuestario.

Este indicador mide, por lo tanto, la capacidad de la Entidad para transformar en liquidez los derechos de cobro liquidados y vencidos de los capítulos 1, 2 y 3, es decir, el ritmo de cobro.

En principio, parece deseable que el valor del índice supere el 80%, lo que supondría una razonable conversión en liquidez de los derechos de cobro liquidados.

En la evolución de este indicador en los ejercicios analizados se observa un aumento de 2 puntos porcentuales.

B) INDICADORES FINANCIEROS Y PATRIMONIALES

Se realiza un análisis de la evolución en cinco ejercicios de tres indicadores financieros y patrimoniales.

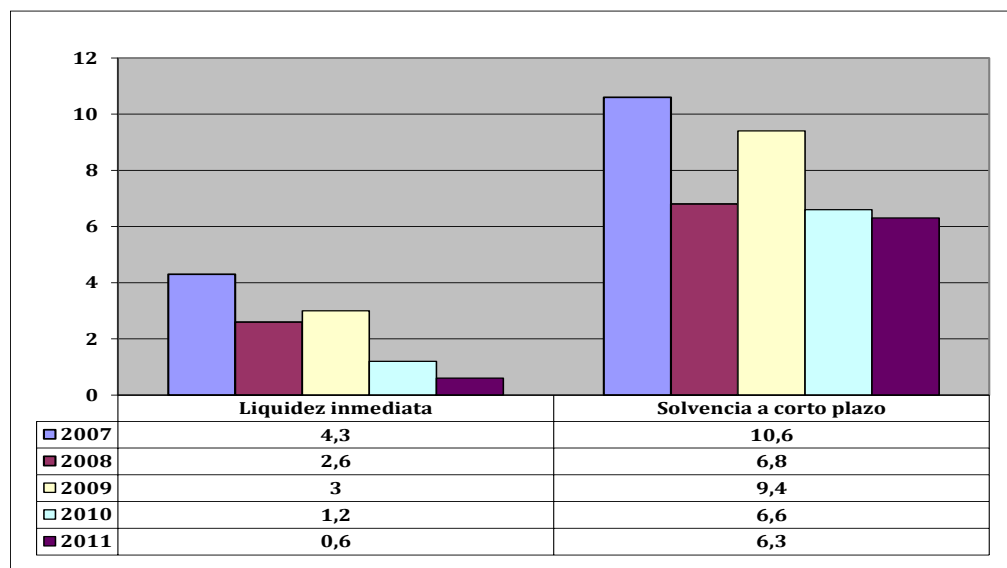



- **Índice de liquidez inmediata**

Se obtiene determinando el porcentaje que suponen los fondos líquidos (dinero disponible en caja y bancos, así como otras inversiones financieras temporales con un alto grado de liquidez) con relación a las obligaciones presupuestarias y extrapresupuestarias pendientes de pago (minoradas por el volumen de pagos pendientes de aplicación).

Este indicador refleja a 31 de diciembre el porcentaje de deudas presupuestarias y extrapresupuestarias que pueden atenderse con la liquidez inmediatamente disponible. Cuanto mayor sea este porcentaje, menor es el riesgo financiero de la Entidad, si bien un valor excesivo revelará un excedente de liquidez que habrá que colocar.

Ahora bien, dado que habitualmente se considera que el valor del ratio debería situarse en el intervalo 0,70-0,90 niveles superiores pondrían de manifiesto un excedente de tesorería que debería ser objeto de inversión por parte de la Entidad, al objeto de obtener una rentabilidad más adecuada.

En la evolución de este indicador en los ejercicios analizados se observa una caída, en tantos por uno, de 3,7.

- **Índice de solvencia a corto plazo**

Refleja la capacidad que tienen los elementos más líquidos del activo circulante de una Entidad Local para hacer frente a las obligaciones pendientes de pago.

Se obtiene, calculando el porcentaje que suponen los fondos líquidos y los derechos pendientes de cobro netos, con relación a las obligaciones netas pendientes de pago. En el numerador de la expresión se incluyen los fondos líquidos y los derechos pendientes de cobro netos, es decir, deducidos los saldos de dudoso cobro y los cobros pendientes de aplicación. Asimismo, de las obligaciones pendientes de pago, tanto presupuestarias como extrapresupuestarias, se excluyen los pagos pendientes de aplicación.

Este indicador refleja la capacidad que tiene la Entidad Pública a corto plazo para atender el pago de sus deudas.

Cuando este indicador presenta valores superiores a 1, existe un Remanente de tesorería total positivo; en caso contrario, será negativo, y habrá que cubrirlo con ingresos presupuestarios del próximo ejercicio.



Audiencia de Cuentas de Canarias

En la evolución de este indicador en los ejercicios analizados se observa una caída, en tantos por uno, de 4,3.

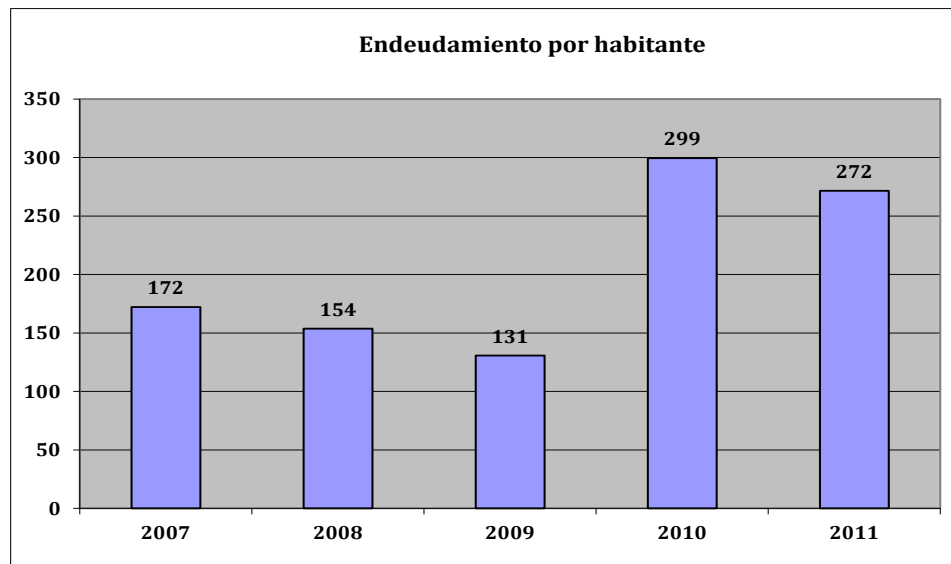

- **Endeudamiento por habitante**

El índice relativo a la deuda per cápita, o endeudamiento por habitante, se obtiene dividiendo la deuda financiera total existente a 31 de diciembre entre el número de habitantes. Este indicador refleja el montante de deuda per cápita, y ha de ser analizado observando su evolución a lo largo del tiempo.

Obviamente, cuanto mayor sea esta ratio, mayor es el nivel de endeudamiento de la Entidad y mayor riesgo de insolvencia se produce.

En la evolución de este indicador en los ejercicios analizados se observa un aumento de 99,5 euros por habitante.



Audiencia de Cuentas de Canarias

ANÁLISIS ECONÓMICO-FINANCIERO

La principal fuente de financiación de la Entidad en el ejercicio fue el capítulo 3 (Tasas, precios públicos y otros ingresos), que alcanzó el 31,7% de los derechos reconocidos, seguido en importancia del capítulo 4 (Transferencias corrientes) con el 27,4%.

El principal componente del gasto fue el capítulo 2 (Gastos corrientes en bienes y servicios), que representó el 50,9% de las obligaciones reconocidas. Le sigue el capítulo 1 (Gastos de personal), que supuso el 19,9% del total del gasto.

Las modificaciones netas de crédito para gastos supusieron el 47,5% de los créditos iniciales del Presupuesto, correspondiendo el mayor volumen de las mismas al capítulo 6 (Inversiones reales).

Los grados de ejecución de ingresos y gastos fueron elevados e intermedios, respectivamente, en tanto que los niveles de cumplimiento de los cobros y pagos se situaron en niveles intermedios, el 83,4% y 89,9%, respectivamente, habiendo alcanzado la eficacia en la gestión recaudatoria un 85,9%.

Los importes pendientes de cobro en ejercicios cerrados eran elevados.

La carga financiera global alcanzó el 5,6% de los derechos reconocidos netos.

El Resultado presupuestario ajustado fue negativo, debido a que los ingresos generados en el ejercicio fueron insuficientes para atender a los gastos, en tanto que el Remanente de tesorería para gastos generales fue positivo.

Santa Cruz de Tenerife, a 12 de noviembre de 2013.

EL PRESIDENTE,

Fdo.: Rafael Díaz Martínez



Audiencia de Cuentas de Canarias

ALEGACIONES AL INFORME PROVISIONAL DE LA FISCALIZACIÓN DE LA CUENTA GENERAL DEL EJERCICIO 2011 DEL AYUNTAMIENTO DE ARONA

En el plazo concedido para ello, la Entidad no remitió alegaciones al Informe Provisional de Fiscalización.

INCIDENCIAS

Cuenta General del ejercicio 2011 de la Entidad Ayuntamiento Arona (Tenerife)

Ayuntamiento Arona (NIF: P3800600C)
6. Documentación complementaria. No se adjunta la siguiente documentación complementaria exigida en la normativa aplicable: A38822482: Estados de cambio en el patrimonio neto (PDF)A38822482: Estados de flujo de efectivo (PDF)
6.b. Documentación complementaria No se adjunta el archivo «pdf» con los Estados integrados y consolidados. En caso de que el Pleno de la Corporación no hubiera acordado su elaboración, esta circunstancia deberá indicarse en la columna "Justificación"
14. Aprobación definitiva del Presupuesto. La aprobación definitiva del presupuesto se ha realizado con posterioridad al 31 de diciembre del ejercicio anterior, incumpliendo el plazo impuesto por el art. 169.2 del T.R.L.R.H.L., aprobado por R.D. Legislativo 2/2004, de 5 de marzo.
16. Elaboración de la Cuenta General. La Cuenta general no se ha formado en el plazo legalmente establecido en el art. 212.1 del T.R.L.R.H.L., aprobado por R.D. Legislativo 2/2004, de 5 de marzo.
17. Informe Comisión Especial de Cuentas. El informe de la Comisión Especial de Cuentas no se ha emitido en el plazo legalmente establecido en el art. 212.3 del T.R.L.R.H.L., aprobado por R.D. Legislativo 2/2004, de 5 de marzo.
18. Inicio de exposición pública de la Cuenta General. El inicio de exposición pública de la Cuenta general se ha realizado con posterioridad al plazo legalmente establecido en el art. 212.3 del T.R.L.R.H.L., aprobado por R.D. Legislativo 2/2004, de 5 de marzo.
19. Presentación al Pleno de la Cuenta General. La presentación al Pleno de la Cuenta general se ha realizado con posterioridad al plazo legalmente establecido en el art. 212.4 del T.R.L.R.H.L., aprobado por R.D. Legislativo 2/2004, de 5 de marzo.
20. Aprobación de la Cuenta General. La Cuenta general se ha aprobado con posterioridad al plazo legalmente establecido en el art. 212.4 y 5 del T.R.L.R.H.L., aprobado por R.D. Legislativo 2/2004, de 5 de marzo.
353. Memoria. Información presupuestaria. Remanente de tesorería. El importe de los fondos líquidos del "remanente de tesorería" de la memoria no coincide con la suma del saldo deudor de las cuentas (570), (571), (573), (574.1), (575.1), (575.9), (577) y (578) que forman parte del subgrupo (57) tesorería del "balance de comprobación". En caso de que se hayan incluido las inversiones financieras entre los fondos líquidos, esta circunstancia deberá indicarse en la columna "justificación". Errores detectados: 6.082.439,57 no es igual a (47.539,16 + 5.088.846,38 + 941.708,51 + 0 + 0 + 0 + 2.781,12 + 0)
360. Memoria. Información presupuestaria. Remanente de tesorería. El importe de las obligaciones pendientes de pago de operaciones no presupuestarias del "remanente de tesorería" de la memoria no coincide con la suma del saldo acreedor de las cuentas (180), (185), (410), (414), (419), (453), (456), (475), (476), (477), (502), (507), (522), (525), (560) y (561) del "balance de comprobación". En caso de que se hayan incluido operaciones presupuestarias en las cuentas indicadas, esta circunstancia deberá indicarse en la columna "justificación". Errores detectados: 1.272.718,74 no es igual a (0 + 0 + 31,92 + 0 + 579.326,96 + 0 + 173.540,29 + 93.142,67 + 0,20 + 0 + 0 + 0 + 0 + 426.704,70 + 0)
371. Contenido de las cuentas anuales. Memoria

El estado "6. Inmovilizaciones inmateriales" de la Memoria contiene todos sus campos en blanco o a cero
382. Contenido de las cuentas anuales. Memoria El estado "12.b) Estado de conciliación bancaria" de la Memoria contiene todos sus campos en blanco o a cero
385. Contenido de las cuentas anuales. Memoria El estado "14.a.1.2) Estado de la deuda. Capitales en moneda distinta del euro" de la Memoria contiene todos sus campos en blanco o a cero
387. Contenido de las cuentas anuales. Memoria El estado "14.a.2.2) Estado de la deuda. Intereses explícitos en moneda distinta del euro" de la Memoria contiene todos sus campos en blanco o a cero
390. Contenido de las cuentas anuales. Memoria El estado "14.b.1) Resultado de las operaciones de intercambio financiero de divisas" de la Memoria contiene todos sus campos en blanco o a cero
391. Contenido de las cuentas anuales. Memoria El estado "14.b.2) Resultado de las operaciones de intercambio financiero de intereses" de la Memoria contiene todos sus campos en blanco o a cero
392. Contenido de las cuentas anuales. Memoria El estado "14.c.1) Avalos concedidos" de la Memoria contiene todos sus campos en blanco o a cero
393. Contenido de las cuentas anuales. Memoria El estado "14.c.2) Avalos reintegrados" de la Memoria contiene todos sus campos en blanco o a cero
394. Contenido de las cuentas anuales. Memoria El estado "15.a) Proceso de gestión" de la Memoria contiene todos sus campos en blanco o a cero
395. Contenido de las cuentas anuales. Memoria El estado "15.b) Devoluciones de recursos" de la Memoria contiene todos sus campos en blanco o a cero
396. Contenido de las cuentas anuales. Memoria El estado "15.c) Obligaciones derivadas" de la Memoria contiene todos sus campos en blanco o a cero
397. Contenido de las cuentas anuales. Memoria El estado "15.d) Cuentas corrientes con otros entes públicos" de la Memoria contiene todos sus campos en blanco o a cero
414. Contenido de las cuentas anuales. Memoria El estado "20.a.2.2) Proceso de gestión. Derechos cancelados (ejercicio corriente)" de la Memoria contiene todos sus campos en blanco o a cero
417. Contenido de las cuentas anuales. Memoria El estado "20.a.2.5) Compromisos de ingreso (ejercicio corriente)" de la Memoria contiene todos sus campos en blanco o a cero
422. Contenido de las cuentas anuales. Memoria El estado "20.c.1) Compromisos de gasto (ejercicios posteriores)" de la Memoria contiene todos sus campos en blanco o a cero
423. Contenido de las cuentas anuales. Memoria El estado "20.c.2) Compromisos de ingreso (ejercicios posteriores)" de la Memoria contiene todos sus campos en blanco o a cero
461. Contenido de las cuentas anuales. Memoria No se ha cumplimentado la información del punto "1.a) Población oficial y otros datos de carácter socioeconómico" de la Memoria
464. Contenido de las cuentas anuales. Memoria

No se ha cumplimentado la información del punto "1.d) Estructura organizativa de la entidad a nivel político y administrativo" de la Memoria
465. Contenido de las cuentas anuales. Memoria No se ha cumplimentado la información del punto "1.e) Número medio de empleados en el ejercicio, tanto funcionarios como personal laboral" de la Memoria
466. Contenido de las cuentas anuales. Memoria No se ha cumplimentado la información del punto "1.f) Entidades dependientes y su actividad" de la Memoria
467. Contenido de las cuentas anuales. Memoria No se ha cumplimentado la información del punto "1.g) Entidades públicas participadas y su actividad" de la Memoria
469. Contenido de las cuentas anuales. Memoria No se ha cumplimentado la información del punto "1.i) Principales fuentes de financiación de la entidad y su importancia relativa" de la Memoria
470. Contenido de las cuentas anuales. Memoria No se ha cumplimentado la información del punto "2. Gestión indirecta de servicios públicos" de la Memoria
471. Contenido de las cuentas anuales. Memoria No se ha cumplimentado la información del punto "3.a.1) Principios contables públicos no aplicados por interferir en el objetivo de la imagen fiel e incidencia" de la Memoria
472. Contenido de las cuentas anuales. Memoria No se ha cumplimentado la información del punto "3.a.2) Principios contables aplicados distintos de los principios contables públicos" de la Memoria
473. Contenido de las cuentas anuales. Memoria No se ha cumplimentado la información del punto "3.b .1) Explicación de las causas que impiden la comparación de las cuentas anuales del ejercicio con las del precedente" de la Memoria
474. Contenido de las cuentas anuales. Memoria No se ha cumplimentado la información del punto "3.b .2) Explicación de la adaptación de los importes del ejercicio precedente para facilitar la comparación" de la Memoria
475. Contenido de las cuentas anuales. Memoria No se ha cumplimentado la información del punto "3.c) Razones e incidencias en las cuentas anuales de los cambios en los criterios de contabilización" de la Memoria
476. Contenido de las cuentas anuales. Memoria No se ha cumplimentado la información del punto "4.a) Inmovilizado inmaterial" de la Memoria
477. Contenido de las cuentas anuales. Memoria No se ha cumplimentado la información del punto "4.b) Inmovilizado material" de la Memoria
478. Contenido de las cuentas anuales. Memoria No se ha cumplimentado la información del punto "4.c) Inversiones financieras" de la Memoria
480. Contenido de las cuentas anuales. Memoria No se ha cumplimentado la información del punto "4.e) Provisiones para riesgos y gastos" de la Memoria
481. Contenido de las cuentas anuales. Memoria No se ha cumplimentado la información del punto "4.f) Deudas" de la Memoria
482. Contenido de las cuentas anuales. Memoria

No se ha cumplimentado la información del punto "4.g) Provisiones para insolvencias" de la Memoria
483. Contenido de las cuentas anuales. Memoria No se ha cumplimentado la información descriptiva del punto "5.a) Inversiones destinadas al uso general" de la Memoria
484. Contenido de las cuentas anuales. Memoria No se ha cumplimentado la información descriptiva del punto "5.b) Patrimonio entregado al uso general" de la Memoria
485. Contenido de las cuentas anuales. Memoria No se ha cumplimentado la información descriptiva del punto "6. Inmovilizaciones inmateriales" de la Memoria
486. Contenido de las cuentas anuales. Memoria No se ha cumplimentado la información descriptiva del punto "7.a) Inmovilizaciones materiales" de la Memoria
487. Contenido de las cuentas anuales. Memoria No se ha cumplimentado la información descriptiva del punto "7.b) Bienes en régimen de cesión temporal" de la Memoria
488. Contenido de las cuentas anuales. Memoria No se ha cumplimentado la información descriptiva del punto "7.c) Bienes en régimen de adscripción" de la Memoria
489. Contenido de las cuentas anuales. Memoria No se ha cumplimentado la información descriptiva del punto "7.d) Bienes afectos a garantías" de la Memoria
490. Contenido de las cuentas anuales. Memoria No se ha cumplimentado la información descriptiva del punto "8. Inversiones gestionadas" de la Memoria
491. Contenido de las cuentas anuales. Memoria No se ha cumplimentado la información descriptiva del punto "9. Patrimonio público del suelo" de la Memoria
492. Contenido de las cuentas anuales. Memoria No se ha cumplimentado la información descriptiva del punto "10.a) Inversiones financieras" de la Memoria
493. Contenido de las cuentas anuales. Memoria No se ha cumplimentado la información descriptiva del punto "10.b) Préstamos singulares significativos" de la Memoria
495. Contenido de las cuentas anuales. Memoria No se ha cumplimentado la información descriptiva del punto "12.a) Tesorería" de la Memoria
496. Contenido de las cuentas anuales. Memoria No se ha cumplimentado la información descriptiva del punto "12.b) Estado de conciliación bancaria" de la Memoria
497. Contenido de las cuentas anuales. Memoria No se ha cumplimentado la información descriptiva del punto "13. Fondos propios" de la Memoria
498. Contenido de las cuentas anuales. Memoria No se ha cumplimentado la información descriptiva del punto "14. Endeudamiento" de la Memoria
499. Contenido de las cuentas anuales. Memoria No se ha cumplimentado la información descriptiva del punto "15. Administración de recursos por cuenta de otros entes públicos" de la Memoria
500. Contenido de las cuentas anuales. Memoria No se ha cumplimentado la información descriptiva del punto "16. Operaciones no presupuestarias de tesorería" de la Memoria
501. Contenido de las cuentas anuales. Memoria

No se ha cumplimentado la información descriptiva del punto "17.a) Subvenciones recibidas pendientes de justificar" de la Memoria
502. Contenido de las cuentas anuales. Memoria No se ha cumplimentado la información descriptiva del punto "17.b) Transferencias y subvenciones concedidas significativas" de la Memoria
503. Contenido de las cuentas anuales. Memoria No se ha cumplimentado la información descriptiva del punto "17.c) Otras circunstancias de carácter sustantivo" de la Memoria
504. Contenido de las cuentas anuales. Memoria No se ha cumplimentado la información descriptiva del punto "18. Valores recibidos en depósito" de la Memoria
505. Contenido de las cuentas anuales. Memoria No se ha cumplimentado la información descriptiva del punto "19. Cuadro de financiación" de la Memoria
506. Contenido de las cuentas anuales. Memoria No se ha cumplimentado la información descriptiva del punto "20.a) Información presupuestaria del ejercicio corriente" de la Memoria
508. Contenido de las cuentas anuales. Memoria No se ha cumplimentado la información descriptiva del punto "20.c) Información presupuestaria de ejercicios posteriores" de la Memoria
509. Contenido de las cuentas anuales. Memoria No se ha cumplimentado la información descriptiva del punto "20.d) Gastos con financiación afectada" de la Memoria
510. Contenido de las cuentas anuales. Memoria No se ha cumplimentado la información descriptiva del punto "20.e) Remanente de tesorería" de la Memoria
511. Contenido de las cuentas anuales. Memoria No se ha cumplimentado la información descriptiva del punto "21. Indicadores" de la Memoria
512. Contenido de las cuentas anuales. Memoria No se ha cumplimentado la información del punto "22. Acontecimientos posteriores al cierre" de la Memoria
Organismo Autónomo Patronato Municipal de Cultura (NIF: P8800601J)
370. Contenido de las cuentas anuales. Memoria El estado "5.b) Patrimonio entregado al uso general" de la Memoria contiene todos sus campos en blanco o a cero
371. Contenido de las cuentas anuales. Memoria El estado "6. Inmovilizaciones inmateriales" de la Memoria contiene todos sus campos en blanco o a cero
382. Contenido de las cuentas anuales. Memoria El estado "12.b) Estado de conciliación bancaria" de la Memoria contiene todos sus campos en blanco o a cero
390. Contenido de las cuentas anuales. Memoria El estado "14.b.1) Resultado de las operaciones de intercambio financiero de divisas" de la Memoria contiene todos sus campos en blanco o a cero
391. Contenido de las cuentas anuales. Memoria El estado "14.b.2) Resultado de las operaciones de intercambio financiero de intereses" de la Memoria contiene todos sus campos en blanco o a cero
392. Contenido de las cuentas anuales. Memoria

El estado "14.c.1) Avales concedidos" de la Memoria contiene todos sus campos en blanco o a cero
393. Contenido de las cuentas anuales. Memoria El estado "14.c.2) Avales reintegrados" de la Memoria contiene todos sus campos en blanco o a cero
394. Contenido de las cuentas anuales. Memoria El estado "15.a) Proceso de gestión" de la Memoria contiene todos sus campos en blanco o a cero
395. Contenido de las cuentas anuales. Memoria El estado "15.b) Devoluciones de recursos" de la Memoria contiene todos sus campos en blanco o a cero
396. Contenido de las cuentas anuales. Memoria El estado "15.c) Obligaciones derivadas" de la Memoria contiene todos sus campos en blanco o a cero
397. Contenido de las cuentas anuales. Memoria El estado "15.d) Cuentas corrientes con otros entes públicos" de la Memoria contiene todos sus campos en blanco o a cero
398. Contenido de las cuentas anuales. Memoria El estado "16.a) Deudores" de la Memoria contiene todos sus campos en blanco o a cero
402. Contenido de las cuentas anuales. Memoria El estado "17.a) Subvenciones recibidas pendientes de justificar" de la Memoria contiene todos sus campos en blanco o a cero
412. Contenido de las cuentas anuales. Memoria El estado "20.a.1.4) Acreedores por operaciones pendientes de aplicar a presupuesto (ejercicio corriente)" de la Memoria contiene todos sus campos en blanco o a cero
414. Contenido de las cuentas anuales. Memoria El estado "20.a.2.2) Proceso de gestión. Derechos cancelados (ejercicio corriente)" de la Memoria contiene todos sus campos en blanco o a cero
417. Contenido de las cuentas anuales. Memoria El estado "20.a.2.5) Compromisos de ingreso (ejercicio corriente)" de la Memoria contiene todos sus campos en blanco o a cero
421. Contenido de las cuentas anuales. Memoria El estado "20.b.3) Variación de resultados presupuestarios de ejercicios anteriores (ejercicios cerrados)" de la Memoria contiene todos sus campos en blanco o a cero
422. Contenido de las cuentas anuales. Memoria El estado "20.c.1) Compromisos de gasto (ejercicios posteriores)" de la Memoria contiene todos sus campos en blanco o a cero
423. Contenido de las cuentas anuales. Memoria El estado "20.c.2) Compromisos de ingreso (ejercicios posteriores)" de la Memoria contiene todos sus campos en blanco o a cero
462. Contenido de las cuentas anuales. Memoria No se ha cumplimentado la información del punto "1.b) Actividad principal de la entidad" de la Memoria
463. Contenido de las cuentas anuales. Memoria No se ha cumplimentado la información del punto "1.c) Entidad de la que depende" de la Memoria
464. Contenido de las cuentas anuales. Memoria No se ha cumplimentado la información del punto "1.d) Estructura organizativa de la entidad a nivel político y administrativo" de la Memoria
465. Contenido de las cuentas anuales. Memoria

No se ha cumplimentado la información del punto "1.e) Número medio de empleados en el ejercicio, tanto funcionarios como personal laboral" de la Memoria
469. Contenido de las cuentas anuales. Memoria No se ha cumplimentado la información del punto "1.i) Principales fuentes de financiación de la entidad y su importancia relativa" de la Memoria
470. Contenido de las cuentas anuales. Memoria No se ha cumplimentado la información del punto "2. Gestión indirecta de servicios públicos" de la Memoria
471. Contenido de las cuentas anuales. Memoria No se ha cumplimentado la información del punto "3.a.1) Principios contables públicos no aplicados por interferir en el objetivo de la imagen fiel e incidencia" de la Memoria
472. Contenido de las cuentas anuales. Memoria No se ha cumplimentado la información del punto "3.a.2) Principios contables aplicados distintos de los principios contables públicos" de la Memoria
473. Contenido de las cuentas anuales. Memoria No se ha cumplimentado la información del punto "3.b .1) Explicación de las causas que impiden la comparación de las cuentas anuales del ejercicio con las del precedente" de la Memoria
474. Contenido de las cuentas anuales. Memoria No se ha cumplimentado la información del punto "3.b .2) Explicación de la adaptación de los importes del ejercicio precedente para facilitar la comparación" de la Memoria
475. Contenido de las cuentas anuales. Memoria No se ha cumplimentado la información del punto "3.c) Razones e incidencias en las cuentas anuales de los cambios en los criterios de contabilización" de la Memoria
476. Contenido de las cuentas anuales. Memoria No se ha cumplimentado la información del punto "4.a) Inmovilizado inmaterial" de la Memoria
477. Contenido de las cuentas anuales. Memoria No se ha cumplimentado la información del punto "4.b) Inmovilizado material" de la Memoria
478. Contenido de las cuentas anuales. Memoria No se ha cumplimentado la información del punto "4.c) Inversiones financieras" de la Memoria
480. Contenido de las cuentas anuales. Memoria No se ha cumplimentado la información del punto "4.e) Provisiones para riesgos y gastos" de la Memoria
481. Contenido de las cuentas anuales. Memoria No se ha cumplimentado la información del punto "4.f) Deudas" de la Memoria
482. Contenido de las cuentas anuales. Memoria No se ha cumplimentado la información del punto "4.g) Provisiones para insolvencias" de la Memoria
483. Contenido de las cuentas anuales. Memoria No se ha cumplimentado la información descriptiva del punto "5.a) Inversiones destinadas al uso general" de la Memoria
484. Contenido de las cuentas anuales. Memoria No se ha cumplimentado la información descriptiva del punto "5.b) Patrimonio entregado al uso general" de la Memoria
485. Contenido de las cuentas anuales. Memoria

No se ha cumplimentado la información descriptiva del punto "6. Inmovilizaciones inmateriales" de la Memoria
486. Contenido de las cuentas anuales. Memoria No se ha cumplimentado la información descriptiva del punto "7.a) Inmovilizaciones materiales" de la Memoria
487. Contenido de las cuentas anuales. Memoria No se ha cumplimentado la información descriptiva del punto "7.b) Bienes en régimen de cesión temporal" de la Memoria
488. Contenido de las cuentas anuales. Memoria No se ha cumplimentado la información descriptiva del punto "7.c) Bienes en régimen de adscripción" de la Memoria
489. Contenido de las cuentas anuales. Memoria No se ha cumplimentado la información descriptiva del punto "7.d) Bienes afectos a garantías" de la Memoria
490. Contenido de las cuentas anuales. Memoria No se ha cumplimentado la información descriptiva del punto "8. Inversiones gestionadas" de la Memoria
491. Contenido de las cuentas anuales. Memoria No se ha cumplimentado la información descriptiva del punto "9. Patrimonio público del suelo" de la Memoria
492. Contenido de las cuentas anuales. Memoria No se ha cumplimentado la información descriptiva del punto "10.a) Inversiones financieras" de la Memoria
493. Contenido de las cuentas anuales. Memoria No se ha cumplimentado la información descriptiva del punto "10.b) Préstamos singulares significativos" de la Memoria
495. Contenido de las cuentas anuales. Memoria No se ha cumplimentado la información descriptiva del punto "12.a) Tesorería" de la Memoria
496. Contenido de las cuentas anuales. Memoria No se ha cumplimentado la información descriptiva del punto "12.b) Estado de conciliación bancaria" de la Memoria
497. Contenido de las cuentas anuales. Memoria No se ha cumplimentado la información descriptiva del punto "13. Fondos propios" de la Memoria
498. Contenido de las cuentas anuales. Memoria No se ha cumplimentado la información descriptiva del punto "14. Endeudamiento" de la Memoria
499. Contenido de las cuentas anuales. Memoria No se ha cumplimentado la información descriptiva del punto "15. Administración de recursos por cuenta de otros entes públicos" de la Memoria
500. Contenido de las cuentas anuales. Memoria No se ha cumplimentado la información descriptiva del punto "16. Operaciones no presupuestarias de tesorería" de la Memoria
501. Contenido de las cuentas anuales. Memoria No se ha cumplimentado la información descriptiva del punto "17.a) Subvenciones recibidas pendientes de justificar" de la Memoria
502. Contenido de las cuentas anuales. Memoria No se ha cumplimentado la información descriptiva del punto "17.b) Transferencias y subvenciones concedidas significativas" de la Memoria
503. Contenido de las cuentas anuales. Memoria No se ha cumplimentado la información descriptiva del punto "17.c) Otras circunstancias de carácter sustantivo" de la Memoria

<p>504. Contenido de las cuentas anuales. Memoria</p> <p>No se ha cumplimentado la información descriptiva del punto "18. Valores recibidos en depósito" de la Memoria</p>
<p>505. Contenido de las cuentas anuales. Memoria</p> <p>No se ha cumplimentado la información descriptiva del punto "19. Cuadro de financiación" de la Memoria</p>
<p>506. Contenido de las cuentas anuales. Memoria</p> <p>No se ha cumplimentado la información descriptiva del punto "20.a) Información presupuestaria del ejercicio corriente" de la Memoria</p>
<p>508. Contenido de las cuentas anuales. Memoria</p> <p>No se ha cumplimentado la información descriptiva del punto "20.c) Información presupuestaria de ejercicios posteriores" de la Memoria</p>
<p>509. Contenido de las cuentas anuales. Memoria</p> <p>No se ha cumplimentado la información descriptiva del punto "20.d) Gastos con financiación afectada" de la Memoria</p>
<p>510. Contenido de las cuentas anuales. Memoria</p> <p>No se ha cumplimentado la información descriptiva del punto "20.e) Remanente de tesorería" de la Memoria</p>
<p>511. Contenido de las cuentas anuales. Memoria</p> <p>No se ha cumplimentado la información descriptiva del punto "21. Indicadores" de la Memoria</p>
<p>512. Contenido de las cuentas anuales. Memoria</p> <p>No se ha cumplimentado la información del punto "22. Acontecimientos posteriores al cierre" de la Memoria</p>
<p>Organismo Autónomo Patronato Municipal de Deportes (NIF: P8800602H)</p>
<p>369. Contenido de las cuentas anuales. Memoria</p> <p>El estado "5.a) Inversiones destinadas al uso general" de la Memoria contiene todos sus campos en blanco o a cero</p>
<p>370. Contenido de las cuentas anuales. Memoria</p> <p>El estado "5.b) Patrimonio entregado al uso general" de la Memoria contiene todos sus campos en blanco o a cero</p>
<p>371. Contenido de las cuentas anuales. Memoria</p> <p>El estado "6. Inmovilizaciones inmateriales" de la Memoria contiene todos sus campos en blanco o a cero</p>
<p>382. Contenido de las cuentas anuales. Memoria</p> <p>El estado "12.b) Estado de conciliación bancaria" de la Memoria contiene todos sus campos en blanco o a cero</p>
<p>390. Contenido de las cuentas anuales. Memoria</p> <p>El estado "14.b.1) Resultado de las operaciones de intercambio financiero de divisas" de la Memoria contiene todos sus campos en blanco o a cero</p>
<p>391. Contenido de las cuentas anuales. Memoria</p> <p>El estado "14.b.2) Resultado de las operaciones de intercambio financiero de intereses" de la Memoria contiene todos sus campos en blanco o a cero</p>
<p>392. Contenido de las cuentas anuales. Memoria</p> <p>El estado "14.c.1) Avals concedidos" de la Memoria contiene todos sus campos en blanco o a cero</p>
<p>393. Contenido de las cuentas anuales. Memoria</p> <p>El estado "14.c.2) Avals reintegrados" de la Memoria contiene todos sus campos en blanco o a cero</p>
<p>394. Contenido de las cuentas anuales. Memoria</p>

El estado "15.a) Proceso de gestión" de la Memoria contiene todos sus campos en blanco o a cero
395. Contenido de las cuentas anuales. Memoria El estado "15.b) Devoluciones de recursos" de la Memoria contiene todos sus campos en blanco o a cero
396. Contenido de las cuentas anuales. Memoria El estado "15.c) Obligaciones derivadas" de la Memoria contiene todos sus campos en blanco o a cero
397. Contenido de las cuentas anuales. Memoria El estado "15.d) Cuentas corrientes con otros entes públicos" de la Memoria contiene todos sus campos en blanco o a cero
402. Contenido de las cuentas anuales. Memoria El estado "17.a) Subvenciones recibidas pendientes de justificar" de la Memoria contiene todos sus campos en blanco o a cero
412. Contenido de las cuentas anuales. Memoria El estado "20.a.1.4) Acreedores por operaciones pendientes de aplicar a presupuesto (ejercicio corriente)" de la Memoria contiene todos sus campos en blanco o a cero
414. Contenido de las cuentas anuales. Memoria El estado "20.a.2.2) Proceso de gestión. Derechos cancelados (ejercicio corriente)" de la Memoria contiene todos sus campos en blanco o a cero
417. Contenido de las cuentas anuales. Memoria El estado "20.a.2.5) Compromisos de ingreso (ejercicio corriente)" de la Memoria contiene todos sus campos en blanco o a cero
421. Contenido de las cuentas anuales. Memoria El estado "20.b.3) Variación de resultados presupuestarios de ejercicios anteriores (ejercicios cerrados)" de la Memoria contiene todos sus campos en blanco o a cero
422. Contenido de las cuentas anuales. Memoria El estado "20.c.1) Compromisos de gasto (ejercicios posteriores)" de la Memoria contiene todos sus campos en blanco o a cero
423. Contenido de las cuentas anuales. Memoria El estado "20.c.2) Compromisos de ingreso (ejercicios posteriores)" de la Memoria contiene todos sus campos en blanco o a cero
462. Contenido de las cuentas anuales. Memoria No se ha cumplimentado la información del punto "1.b) Actividad principal de la entidad" de la Memoria
463. Contenido de las cuentas anuales. Memoria No se ha cumplimentado la información del punto "1.c) Entidad de la que depende" de la Memoria
464. Contenido de las cuentas anuales. Memoria No se ha cumplimentado la información del punto "1.d) Estructura organizativa de la entidad a nivel político y administrativo" de la Memoria
465. Contenido de las cuentas anuales. Memoria No se ha cumplimentado la información del punto "1.e) Número medio de empleados en el ejercicio, tanto funcionarios como personal laboral" de la Memoria
469. Contenido de las cuentas anuales. Memoria No se ha cumplimentado la información del punto "1.i) Principales fuentes de financiación de la entidad y su importancia relativa" de la Memoria
470. Contenido de las cuentas anuales. Memoria No se ha cumplimentado la información del punto "2. Gestión indirecta de servicios públicos" de la Memoria

<p>471. Contenido de las cuentas anuales. Memoria</p> <p>No se ha cumplimentado la información del punto "3.a.1) Principios contables públicos no aplicados por interferir en el objetivo de la imagen fiel e incidencia" de la Memoria</p>
<p>472. Contenido de las cuentas anuales. Memoria</p> <p>No se ha cumplimentado la información del punto "3.a.2) Principios contables aplicados distintos de los principios contables públicos" de la Memoria</p>
<p>473. Contenido de las cuentas anuales. Memoria</p> <p>No se ha cumplimentado la información del punto "3.b .1) Explicación de las causas que impiden la comparación de las cuentas anuales del ejercicio con las del precedente" de la Memoria</p>
<p>474. Contenido de las cuentas anuales. Memoria</p> <p>No se ha cumplimentado la información del punto "3.b .2) Explicación de la adaptación de los importes del ejercicio precedente para facilitar la comparación" de la Memoria</p>
<p>475. Contenido de las cuentas anuales. Memoria</p> <p>No se ha cumplimentado la información del punto "3.c) Razones e incidencias en las cuentas anuales de los cambios en los criterios de contabilización" de la Memoria</p>
<p>476. Contenido de las cuentas anuales. Memoria</p> <p>No se ha cumplimentado la información del punto "4.a) Inmovilizado inmaterial" de la Memoria</p>
<p>477. Contenido de las cuentas anuales. Memoria</p> <p>No se ha cumplimentado la información del punto "4.b) Inmovilizado material" de la Memoria</p>
<p>478. Contenido de las cuentas anuales. Memoria</p> <p>No se ha cumplimentado la información del punto "4.c) Inversiones financieras" de la Memoria</p>
<p>480. Contenido de las cuentas anuales. Memoria</p> <p>No se ha cumplimentado la información del punto "4.e) Provisiones para riesgos y gastos" de la Memoria</p>
<p>481. Contenido de las cuentas anuales. Memoria</p> <p>No se ha cumplimentado la información del punto "4.f) Deudas" de la Memoria</p>
<p>482. Contenido de las cuentas anuales. Memoria</p> <p>No se ha cumplimentado la información del punto "4.g) Provisiones para insolvencias" de la Memoria</p>
<p>483. Contenido de las cuentas anuales. Memoria</p> <p>No se ha cumplimentado la información descriptiva del punto "5.a) Inversiones destinadas al uso general" de la Memoria</p>
<p>484. Contenido de las cuentas anuales. Memoria</p> <p>No se ha cumplimentado la información descriptiva del punto "5.b) Patrimonio entregado al uso general" de la Memoria</p>
<p>485. Contenido de las cuentas anuales. Memoria</p> <p>No se ha cumplimentado la información descriptiva del punto "6. Inmovilizaciones inmateriales" de la Memoria</p>
<p>486. Contenido de las cuentas anuales. Memoria</p> <p>No se ha cumplimentado la información descriptiva del punto "7.a) Inmovilizaciones materiales" de la Memoria</p>
<p>487. Contenido de las cuentas anuales. Memoria</p> <p>No se ha cumplimentado la información descriptiva del punto "7.b) Bienes en régimen de cesión temporal" de la Memoria</p>
<p>488. Contenido de las cuentas anuales. Memoria</p>

No se ha cumplimentado la información descriptiva del punto "7.c) Bienes en régimen de adscripción" de la Memoria
489. Contenido de las cuentas anuales. Memoria No se ha cumplimentado la información descriptiva del punto "7.d) Bienes afectos a garantías" de la Memoria
490. Contenido de las cuentas anuales. Memoria No se ha cumplimentado la información descriptiva del punto "8. Inversiones gestionadas" de la Memoria
491. Contenido de las cuentas anuales. Memoria No se ha cumplimentado la información descriptiva del punto "9. Patrimonio público del suelo" de la Memoria
492. Contenido de las cuentas anuales. Memoria No se ha cumplimentado la información descriptiva del punto "10.a) Inversiones financieras" de la Memoria
493. Contenido de las cuentas anuales. Memoria No se ha cumplimentado la información descriptiva del punto "10.b) Préstamos singulares significativos" de la Memoria
495. Contenido de las cuentas anuales. Memoria No se ha cumplimentado la información descriptiva del punto "12.a) Tesorería" de la Memoria
496. Contenido de las cuentas anuales. Memoria No se ha cumplimentado la información descriptiva del punto "12.b) Estado de conciliación bancaria" de la Memoria
497. Contenido de las cuentas anuales. Memoria No se ha cumplimentado la información descriptiva del punto "13. Fondos propios" de la Memoria
498. Contenido de las cuentas anuales. Memoria No se ha cumplimentado la información descriptiva del punto "14. Endeudamiento" de la Memoria
499. Contenido de las cuentas anuales. Memoria No se ha cumplimentado la información descriptiva del punto "15. Administración de recursos por cuenta de otros entes públicos" de la Memoria
500. Contenido de las cuentas anuales. Memoria No se ha cumplimentado la información descriptiva del punto "16. Operaciones no presupuestarias de tesorería" de la Memoria
501. Contenido de las cuentas anuales. Memoria No se ha cumplimentado la información descriptiva del punto "17.a) Subvenciones recibidas pendientes de justificar" de la Memoria
502. Contenido de las cuentas anuales. Memoria No se ha cumplimentado la información descriptiva del punto "17.b) Transferencias y subvenciones concedidas significativas" de la Memoria
503. Contenido de las cuentas anuales. Memoria No se ha cumplimentado la información descriptiva del punto "17.c) Otras circunstancias de carácter sustantivo" de la Memoria
504. Contenido de las cuentas anuales. Memoria No se ha cumplimentado la información descriptiva del punto "18. Valores recibidos en depósito" de la Memoria
505. Contenido de las cuentas anuales. Memoria No se ha cumplimentado la información descriptiva del punto "19. Cuadro de financiación" de la Memoria
506. Contenido de las cuentas anuales. Memoria

No se ha cumplimentado la información descriptiva del punto "20.a) Información presupuestaria del ejercicio corriente" de la Memoria
508. Contenido de las cuentas anuales. Memoria No se ha cumplimentado la información descriptiva del punto "20.c) Información presupuestaria de ejercicios posteriores" de la Memoria
509. Contenido de las cuentas anuales. Memoria No se ha cumplimentado la información descriptiva del punto "20.d) Gastos con financiación afectada" de la Memoria
510. Contenido de las cuentas anuales. Memoria No se ha cumplimentado la información descriptiva del punto "20.e) Remanente de tesorería" de la Memoria
511. Contenido de las cuentas anuales. Memoria No se ha cumplimentado la información descriptiva del punto "21. Indicadores" de la Memoria
512. Contenido de las cuentas anuales. Memoria No se ha cumplimentado la información del punto "22. Acontecimientos posteriores al cierre" de la Memoria
Organismo Autónomo Patronato Municipal de Turismo (NIF: P8800604D)
369. Contenido de las cuentas anuales. Memoria El estado "5.a) Inversiones destinadas al uso general" de la Memoria contiene todos sus campos en blanco o a cero
370. Contenido de las cuentas anuales. Memoria El estado "5.b) Patrimonio entregado al uso general" de la Memoria contiene todos sus campos en blanco o a cero
371. Contenido de las cuentas anuales. Memoria El estado "6. Inmovilizaciones inmateriales" de la Memoria contiene todos sus campos en blanco o a cero
382. Contenido de las cuentas anuales. Memoria El estado "12.b) Estado de conciliación bancaria" de la Memoria contiene todos sus campos en blanco o a cero
390. Contenido de las cuentas anuales. Memoria El estado "14.b.1) Resultado de las operaciones de intercambio financiero de divisas" de la Memoria contiene todos sus campos en blanco o a cero
391. Contenido de las cuentas anuales. Memoria El estado "14.b.2) Resultado de las operaciones de intercambio financiero de intereses" de la Memoria contiene todos sus campos en blanco o a cero
392. Contenido de las cuentas anuales. Memoria El estado "14.c.1) Avales concedidos" de la Memoria contiene todos sus campos en blanco o a cero
393. Contenido de las cuentas anuales. Memoria El estado "14.c.2) Avales reintegrados" de la Memoria contiene todos sus campos en blanco o a cero
394. Contenido de las cuentas anuales. Memoria El estado "15.a) Proceso de gestión" de la Memoria contiene todos sus campos en blanco o a cero
395. Contenido de las cuentas anuales. Memoria El estado "15.b) Devoluciones de recursos" de la Memoria contiene todos sus campos en blanco o a cero
396. Contenido de las cuentas anuales. Memoria El estado "15.c) Obligaciones derivadas" de la Memoria contiene todos sus campos en blanco o a cero

<p>397. Contenido de las cuentas anuales. Memoria</p> <p>El estado "15.d) Cuentas corrientes con otros entes públicos" de la Memoria contiene todos sus campos en blanco o a cero</p>
<p>398. Contenido de las cuentas anuales. Memoria</p> <p>El estado "16.a) Deudores" de la Memoria contiene todos sus campos en blanco o a cero</p>
<p>402. Contenido de las cuentas anuales. Memoria</p> <p>El estado "17.a) Subvenciones recibidas pendientes de justificar" de la Memoria contiene todos sus campos en blanco o a cero</p>
<p>412. Contenido de las cuentas anuales. Memoria</p> <p>El estado "20.a.1.4) Acreedores por operaciones pendientes de aplicar a presupuesto (ejercicio corriente)" de la Memoria contiene todos sus campos en blanco o a cero</p>
<p>413. Contenido de las cuentas anuales. Memoria</p> <p>El estado "20.a.2.1) Proceso de gestión. Derechos anulados (ejercicio corriente)" de la Memoria contiene todos sus campos en blanco o a cero</p>
<p>414. Contenido de las cuentas anuales. Memoria</p> <p>El estado "20.a.2.2) Proceso de gestión. Derechos cancelados (ejercicio corriente)" de la Memoria contiene todos sus campos en blanco o a cero</p>
<p>416. Contenido de las cuentas anuales. Memoria</p> <p>El estado "20.a.2.4) Devoluciones de ingresos (ejercicio corriente)" de la Memoria contiene todos sus campos en blanco o a cero</p>
<p>417. Contenido de las cuentas anuales. Memoria</p> <p>El estado "20.a.2.5) Compromisos de ingreso (ejercicio corriente)" de la Memoria contiene todos sus campos en blanco o a cero</p>
<p>421. Contenido de las cuentas anuales. Memoria</p> <p>El estado "20.b.3) Variación de resultados presupuestarios de ejercicios anteriores (ejercicios cerrados)" de la Memoria contiene todos sus campos en blanco o a cero</p>
<p>422. Contenido de las cuentas anuales. Memoria</p> <p>El estado "20.c.1) Compromisos de gasto (ejercicios posteriores)" de la Memoria contiene todos sus campos en blanco o a cero</p>
<p>423. Contenido de las cuentas anuales. Memoria</p> <p>El estado "20.c.2) Compromisos de ingreso (ejercicios posteriores)" de la Memoria contiene todos sus campos en blanco o a cero</p>
<p>462. Contenido de las cuentas anuales. Memoria</p> <p>No se ha cumplimentado la información del punto "1.b) Actividad principal de la entidad" de la Memoria</p>
<p>463. Contenido de las cuentas anuales. Memoria</p> <p>No se ha cumplimentado la información del punto "1.c) Entidad de la que depende" de la Memoria</p>
<p>464. Contenido de las cuentas anuales. Memoria</p> <p>No se ha cumplimentado la información del punto "1.d) Estructura organizativa de la entidad a nivel político y administrativo" de la Memoria</p>
<p>465. Contenido de las cuentas anuales. Memoria</p> <p>No se ha cumplimentado la información del punto "1.e) Número medio de empleados en el ejercicio, tanto funcionarios como personal laboral" de la Memoria</p>
<p>469. Contenido de las cuentas anuales. Memoria</p> <p>No se ha cumplimentado la información del punto "1.i) Principales fuentes de financiación de la entidad y su importancia relativa" de la Memoria</p>

<p>470. Contenido de las cuentas anuales. Memoria</p> <p>No se ha cumplimentado la información del punto "2. Gestión indirecta de servicios públicos" de la Memoria</p>
<p>471. Contenido de las cuentas anuales. Memoria</p> <p>No se ha cumplimentado la información del punto "3.a.1) Principios contables públicos no aplicados por interferir en el objetivo de la imagen fiel e incidencia" de la Memoria</p>
<p>472. Contenido de las cuentas anuales. Memoria</p> <p>No se ha cumplimentado la información del punto "3.a.2) Principios contables aplicados distintos de los principios contables públicos" de la Memoria</p>
<p>473. Contenido de las cuentas anuales. Memoria</p> <p>No se ha cumplimentado la información del punto "3.b .1) Explicación de las causas que impiden la comparación de las cuentas anuales del ejercicio con las del precedente" de la Memoria</p>
<p>474. Contenido de las cuentas anuales. Memoria</p> <p>No se ha cumplimentado la información del punto "3.b .2) Explicación de la adaptación de los importes del ejercicio precedente para facilitar la comparación" de la Memoria</p>
<p>475. Contenido de las cuentas anuales. Memoria</p> <p>No se ha cumplimentado la información del punto "3.c) Razones e incidencias en las cuentas anuales de los cambios en los criterios de contabilización" de la Memoria</p>
<p>476. Contenido de las cuentas anuales. Memoria</p> <p>No se ha cumplimentado la información del punto "4.a) Inmovilizado inmaterial" de la Memoria</p>
<p>477. Contenido de las cuentas anuales. Memoria</p> <p>No se ha cumplimentado la información del punto "4.b) Inmovilizado material" de la Memoria</p>
<p>478. Contenido de las cuentas anuales. Memoria</p> <p>No se ha cumplimentado la información del punto "4.c) Inversiones financieras" de la Memoria</p>
<p>480. Contenido de las cuentas anuales. Memoria</p> <p>No se ha cumplimentado la información del punto "4.e) Provisiones para riesgos y gastos" de la Memoria</p>
<p>481. Contenido de las cuentas anuales. Memoria</p> <p>No se ha cumplimentado la información del punto "4.f) Deudas" de la Memoria</p>
<p>482. Contenido de las cuentas anuales. Memoria</p> <p>No se ha cumplimentado la información del punto "4.g) Provisiones para insolvencias" de la Memoria</p>
<p>483. Contenido de las cuentas anuales. Memoria</p> <p>No se ha cumplimentado la información descriptiva del punto "5.a) Inversiones destinadas al uso general" de la Memoria</p>
<p>484. Contenido de las cuentas anuales. Memoria</p> <p>No se ha cumplimentado la información descriptiva del punto "5.b) Patrimonio entregado al uso general" de la Memoria</p>
<p>485. Contenido de las cuentas anuales. Memoria</p> <p>No se ha cumplimentado la información descriptiva del punto "6. Inmovilizaciones inmateriales" de la Memoria</p>
<p>486. Contenido de las cuentas anuales. Memoria</p> <p>No se ha cumplimentado la información descriptiva del punto "7.a) Inmovilizaciones materiales" de la Memoria</p>
<p>487. Contenido de las cuentas anuales. Memoria</p>

No se ha cumplimentado la información descriptiva del punto "7.b) Bienes en régimen de cesión temporal" de la Memoria
488. Contenido de las cuentas anuales. Memoria No se ha cumplimentado la información descriptiva del punto "7.c) Bienes en régimen de adscripción" de la Memoria
489. Contenido de las cuentas anuales. Memoria No se ha cumplimentado la información descriptiva del punto "7.d) Bienes afectos a garantías" de la Memoria
490. Contenido de las cuentas anuales. Memoria No se ha cumplimentado la información descriptiva del punto "8. Inversiones gestionadas" de la Memoria
491. Contenido de las cuentas anuales. Memoria No se ha cumplimentado la información descriptiva del punto "9. Patrimonio público del suelo" de la Memoria
492. Contenido de las cuentas anuales. Memoria No se ha cumplimentado la información descriptiva del punto "10.a) Inversiones financieras" de la Memoria
493. Contenido de las cuentas anuales. Memoria No se ha cumplimentado la información descriptiva del punto "10.b) Préstamos singulares significativos" de la Memoria
495. Contenido de las cuentas anuales. Memoria No se ha cumplimentado la información descriptiva del punto "12.a) Tesorería" de la Memoria
496. Contenido de las cuentas anuales. Memoria No se ha cumplimentado la información descriptiva del punto "12.b) Estado de conciliación bancaria" de la Memoria
497. Contenido de las cuentas anuales. Memoria No se ha cumplimentado la información descriptiva del punto "13. Fondos propios" de la Memoria
498. Contenido de las cuentas anuales. Memoria No se ha cumplimentado la información descriptiva del punto "14. Endeudamiento" de la Memoria
499. Contenido de las cuentas anuales. Memoria No se ha cumplimentado la información descriptiva del punto "15. Administración de recursos por cuenta de otros entes públicos" de la Memoria
500. Contenido de las cuentas anuales. Memoria No se ha cumplimentado la información descriptiva del punto "16. Operaciones no presupuestarias de tesorería" de la Memoria
501. Contenido de las cuentas anuales. Memoria No se ha cumplimentado la información descriptiva del punto "17.a) Subvenciones recibidas pendientes de justificar" de la Memoria
502. Contenido de las cuentas anuales. Memoria No se ha cumplimentado la información descriptiva del punto "17.b) Transferencias y subvenciones concedidas significativas" de la Memoria
503. Contenido de las cuentas anuales. Memoria No se ha cumplimentado la información descriptiva del punto "17.c) Otras circunstancias de carácter sustantivo" de la Memoria
504. Contenido de las cuentas anuales. Memoria No se ha cumplimentado la información descriptiva del punto "18. Valores recibidos en depósito" de la Memoria
505. Contenido de las cuentas anuales. Memoria No se ha cumplimentado la información descriptiva del punto "19. Cuadro de financiación" de la Memoria

<p>506. Contenido de las cuentas anuales. Memoria</p> <p>No se ha cumplimentado la información descriptiva del punto "20.a) Información presupuestaria del ejercicio corriente" de la Memoria</p>
<p>508. Contenido de las cuentas anuales. Memoria</p> <p>No se ha cumplimentado la información descriptiva del punto "20.c) Información presupuestaria de ejercicios posteriores" de la Memoria</p>
<p>509. Contenido de las cuentas anuales. Memoria</p> <p>No se ha cumplimentado la información descriptiva del punto "20.d) Gastos con financiación afectada" de la Memoria</p>
<p>510. Contenido de las cuentas anuales. Memoria</p> <p>No se ha cumplimentado la información descriptiva del punto "20.e) Remanente de tesorería" de la Memoria</p>
<p>511. Contenido de las cuentas anuales. Memoria</p> <p>No se ha cumplimentado la información descriptiva del punto "21. Indicadores" de la Memoria</p>
<p>512. Contenido de las cuentas anuales. Memoria</p> <p>No se ha cumplimentado la información del punto "22. Acontecimientos posteriores al cierre" de la Memoria</p>
<p>Organismo Autónomo Patronato Servicios Sociales (NIF: P8800603F)</p>
<p>362. Memoria. Información presupuestaria. Remanente de tesorería.</p> <p>El importe del exceso de financiación afectada del "remanente de tesorería" de la memoria no coincide con el total de las desviaciones de financiación acumuladas positivas de los "gastos con financiación afectada. Desviaciones de financiación" de la memoria. Errores detectados: 8.472,33 no es igual a 0</p>
<p>369. Contenido de las cuentas anuales. Memoria</p> <p>El estado "5.a) Inversiones destinadas al uso general" de la Memoria contiene todos sus campos en blanco o a cero</p>
<p>370. Contenido de las cuentas anuales. Memoria</p> <p>El estado "5.b) Patrimonio entregado al uso general" de la Memoria contiene todos sus campos en blanco o a cero</p>
<p>371. Contenido de las cuentas anuales. Memoria</p> <p>El estado "6. Inmovilizaciones inmateriales" de la Memoria contiene todos sus campos en blanco o a cero</p>
<p>382. Contenido de las cuentas anuales. Memoria</p> <p>El estado "12.b) Estado de conciliación bancaria" de la Memoria contiene todos sus campos en blanco o a cero</p>
<p>390. Contenido de las cuentas anuales. Memoria</p> <p>El estado "14.b.1) Resultado de las operaciones de intercambio financiero de divisas" de la Memoria contiene todos sus campos en blanco o a cero</p>
<p>391. Contenido de las cuentas anuales. Memoria</p> <p>El estado "14.b.2) Resultado de las operaciones de intercambio financiero de intereses" de la Memoria contiene todos sus campos en blanco o a cero</p>
<p>392. Contenido de las cuentas anuales. Memoria</p> <p>El estado "14.c.1) Avals concedidos" de la Memoria contiene todos sus campos en blanco o a cero</p>
<p>393. Contenido de las cuentas anuales. Memoria</p> <p>El estado "14.c.2) Avals reintegrados" de la Memoria contiene todos sus campos en blanco o a cero</p>
<p>394. Contenido de las cuentas anuales. Memoria</p>

El estado "15.a) Proceso de gestión" de la Memoria contiene todos sus campos en blanco o a cero
395. Contenido de las cuentas anuales. Memoria El estado "15.b) Devoluciones de recursos" de la Memoria contiene todos sus campos en blanco o a cero
396. Contenido de las cuentas anuales. Memoria El estado "15.c) Obligaciones derivadas" de la Memoria contiene todos sus campos en blanco o a cero
397. Contenido de las cuentas anuales. Memoria El estado "15.d) Cuentas corrientes con otros entes públicos" de la Memoria contiene todos sus campos en blanco o a cero
412. Contenido de las cuentas anuales. Memoria El estado "20.a.1.4) Acreedores por operaciones pendientes de aplicar a presupuesto (ejercicio corriente)" de la Memoria contiene todos sus campos en blanco o a cero
413. Contenido de las cuentas anuales. Memoria El estado "20.a.2.1) Proceso de gestión. Derechos anulados (ejercicio corriente)" de la Memoria contiene todos sus campos en blanco o a cero
414. Contenido de las cuentas anuales. Memoria El estado "20.a.2.2) Proceso de gestión. Derechos cancelados (ejercicio corriente)" de la Memoria contiene todos sus campos en blanco o a cero
417. Contenido de las cuentas anuales. Memoria El estado "20.a.2.5) Compromisos de ingreso (ejercicio corriente)" de la Memoria contiene todos sus campos en blanco o a cero
421. Contenido de las cuentas anuales. Memoria El estado "20.b.3) Variación de resultados presupuestarios de ejercicios anteriores (ejercicios cerrados)" de la Memoria contiene todos sus campos en blanco o a cero
422. Contenido de las cuentas anuales. Memoria El estado "20.c.1) Compromisos de gasto (ejercicios posteriores)" de la Memoria contiene todos sus campos en blanco o a cero
423. Contenido de las cuentas anuales. Memoria El estado "20.c.2) Compromisos de ingreso (ejercicios posteriores)" de la Memoria contiene todos sus campos en blanco o a cero
462. Contenido de las cuentas anuales. Memoria No se ha cumplimentado la información del punto "1.b) Actividad principal de la entidad" de la Memoria
463. Contenido de las cuentas anuales. Memoria No se ha cumplimentado la información del punto "1.c) Entidad de la que depende" de la Memoria
464. Contenido de las cuentas anuales. Memoria No se ha cumplimentado la información del punto "1.d) Estructura organizativa de la entidad a nivel político y administrativo" de la Memoria
465. Contenido de las cuentas anuales. Memoria No se ha cumplimentado la información del punto "1.e) Número medio de empleados en el ejercicio, tanto funcionarios como personal laboral" de la Memoria
469. Contenido de las cuentas anuales. Memoria No se ha cumplimentado la información del punto "1.i) Principales fuentes de financiación de la entidad y su importancia relativa" de la Memoria
470. Contenido de las cuentas anuales. Memoria

No se ha cumplimentado la información del punto "2. Gestión indirecta de servicios públicos" de la Memoria
471. Contenido de las cuentas anuales. Memoria No se ha cumplimentado la información del punto "3.a.1) Principios contables públicos no aplicados por interferir en el objetivo de la imagen fiel e incidencia" de la Memoria
472. Contenido de las cuentas anuales. Memoria No se ha cumplimentado la información del punto "3.a.2) Principios contables aplicados distintos de los principios contables públicos" de la Memoria
473. Contenido de las cuentas anuales. Memoria No se ha cumplimentado la información del punto "3.b .1) Explicación de las causas que impiden la comparación de las cuentas anuales del ejercicio con las del precedente" de la Memoria
474. Contenido de las cuentas anuales. Memoria No se ha cumplimentado la información del punto "3.b .2) Explicación de la adaptación de los importes del ejercicio precedente para facilitar la comparación" de la Memoria
475. Contenido de las cuentas anuales. Memoria No se ha cumplimentado la información del punto "3.c) Razones e incidencias en las cuentas anuales de los cambios en los criterios de contabilización" de la Memoria
476. Contenido de las cuentas anuales. Memoria No se ha cumplimentado la información del punto "4.a) Inmovilizado inmaterial" de la Memoria
477. Contenido de las cuentas anuales. Memoria No se ha cumplimentado la información del punto "4.b) Inmovilizado material" de la Memoria
478. Contenido de las cuentas anuales. Memoria No se ha cumplimentado la información del punto "4.c) Inversiones financieras" de la Memoria
480. Contenido de las cuentas anuales. Memoria No se ha cumplimentado la información del punto "4.e) Provisiones para riesgos y gastos" de la Memoria
481. Contenido de las cuentas anuales. Memoria No se ha cumplimentado la información del punto "4.f) Deudas" de la Memoria
482. Contenido de las cuentas anuales. Memoria No se ha cumplimentado la información del punto "4.g) Provisiones para insolvencias" de la Memoria
483. Contenido de las cuentas anuales. Memoria No se ha cumplimentado la información descriptiva del punto "5.a) Inversiones destinadas al uso general" de la Memoria
484. Contenido de las cuentas anuales. Memoria No se ha cumplimentado la información descriptiva del punto "5.b) Patrimonio entregado al uso general" de la Memoria
485. Contenido de las cuentas anuales. Memoria No se ha cumplimentado la información descriptiva del punto "6. Inmovilizaciones inmateriales" de la Memoria
486. Contenido de las cuentas anuales. Memoria No se ha cumplimentado la información descriptiva del punto "7.a) Inmovilizaciones materiales" de la Memoria
487. Contenido de las cuentas anuales. Memoria No se ha cumplimentado la información descriptiva del punto "7.b) Bienes en régimen de cesión temporal" de la Memoria
488. Contenido de las cuentas anuales. Memoria

No se ha cumplimentado la información descriptiva del punto "7.c) Bienes en régimen de adscripción" de la Memoria
489. Contenido de las cuentas anuales. Memoria No se ha cumplimentado la información descriptiva del punto "7.d) Bienes afectos a garantías" de la Memoria
490. Contenido de las cuentas anuales. Memoria No se ha cumplimentado la información descriptiva del punto "8. Inversiones gestionadas" de la Memoria
491. Contenido de las cuentas anuales. Memoria No se ha cumplimentado la información descriptiva del punto "9. Patrimonio público del suelo" de la Memoria
492. Contenido de las cuentas anuales. Memoria No se ha cumplimentado la información descriptiva del punto "10.a) Inversiones financieras" de la Memoria
493. Contenido de las cuentas anuales. Memoria No se ha cumplimentado la información descriptiva del punto "10.b) Préstamos singulares significativos" de la Memoria
495. Contenido de las cuentas anuales. Memoria No se ha cumplimentado la información descriptiva del punto "12.a) Tesorería" de la Memoria
496. Contenido de las cuentas anuales. Memoria No se ha cumplimentado la información descriptiva del punto "12.b) Estado de conciliación bancaria" de la Memoria
497. Contenido de las cuentas anuales. Memoria No se ha cumplimentado la información descriptiva del punto "13. Fondos propios" de la Memoria
498. Contenido de las cuentas anuales. Memoria No se ha cumplimentado la información descriptiva del punto "14. Endeudamiento" de la Memoria
499. Contenido de las cuentas anuales. Memoria No se ha cumplimentado la información descriptiva del punto "15. Administración de recursos por cuenta de otros entes públicos" de la Memoria
500. Contenido de las cuentas anuales. Memoria No se ha cumplimentado la información descriptiva del punto "16. Operaciones no presupuestarias de tesorería" de la Memoria
501. Contenido de las cuentas anuales. Memoria No se ha cumplimentado la información descriptiva del punto "17.a) Subvenciones recibidas pendientes de justificar" de la Memoria
502. Contenido de las cuentas anuales. Memoria No se ha cumplimentado la información descriptiva del punto "17.b) Transferencias y subvenciones concedidas significativas" de la Memoria
503. Contenido de las cuentas anuales. Memoria No se ha cumplimentado la información descriptiva del punto "17.c) Otras circunstancias de carácter sustantivo" de la Memoria
504. Contenido de las cuentas anuales. Memoria No se ha cumplimentado la información descriptiva del punto "18. Valores recibidos en depósito" de la Memoria
505. Contenido de las cuentas anuales. Memoria No se ha cumplimentado la información descriptiva del punto "19. Cuadro de financiación" de la Memoria
506. Contenido de las cuentas anuales. Memoria

No se ha cumplimentado la información descriptiva del punto "20.a) Información presupuestaria del ejercicio corriente" de la Memoria
508. Contenido de las cuentas anuales. Memoria No se ha cumplimentado la información descriptiva del punto "20.c) Información presupuestaria de ejercicios posteriores" de la Memoria
509. Contenido de las cuentas anuales. Memoria No se ha cumplimentado la información descriptiva del punto "20.d) Gastos con financiación afectada" de la Memoria
510. Contenido de las cuentas anuales. Memoria No se ha cumplimentado la información descriptiva del punto "20.e) Remanente de tesorería" de la Memoria
511. Contenido de las cuentas anuales. Memoria No se ha cumplimentado la información descriptiva del punto "21. Indicadores" de la Memoria
512. Contenido de las cuentas anuales. Memoria No se ha cumplimentado la información del punto "22. Acontecimientos posteriores al cierre" de la Memoria



TIPO ENTIDAD: Ayuntamiento	Página 1/2
ISLA: Tenerife	Población: 75.339 <small>(Fuente: INE a 1 Enero de 2011)</small>
NOMBRE: Arona	Modelo: Normal

CAPÍTULO INGRESOS	Previsiones Iniciales	Modificaciones Previsiones	%	Previsiones Definitivas	Derechos Rec. Netos	%	%	Recaudación Neta	%	Pendiente Cobro
1 IMPUESTOS DIRECTOS	24.487.346,00	0,00	0,00%	24.487.346,00	25.172.546,08	102,80%	27,16%	23.426.480,68	93,06%	1.746.065,40
2 IMPUESTOS INDIRECTOS	5.490.810,00	0,00	0,00%	5.490.810,00	7.129.717,83	129,85%	7,69%	6.995.447,64	98,12%	134.270,19
3 TASAS, P.P. Y OTROS INGRESOS	28.736.450,00	0,00	0,00%	28.736.450,00	29.409.668,69	102,34%	31,73%	22.558.898,06	76,71%	6.850.770,63
4 TRANSFERENCIAS CORRIENTES	20.100.130,00	3.182.991,37	15,84%	23.283.121,37	25.381.246,75	109,01%	27,39%	20.634.701,68	81,30%	4.746.545,07
5 INGRESOS PATRIMONIALES	1.394.640,00	0,00	0,00%	1.394.640,00	1.476.651,55	105,88%	1,59%	1.376.963,04	93,25%	99.688,51
6 ENAJENACION INVERSIONES REALES	0,00	0,00	0,00%	0,00	0,00	0,00%	0,00%	0,00	0,00%	0,00
7 TRANSFERENCIAS DE CAPITAL	130,00	2.357.802,54	1813694,26%	2.357.932,54	2.239.612,28	94,98%	2,42%	2.239.612,28	100,00%	0,00
8 ACTIVOS FINANCIEROS	40,00	35.513.209,80	88783024,50%	35.513.249,80	188.766,85	0,53%	0,20%	48.285,98	25,58%	140.480,87
9 PASIVOS FINANCIEROS	6.254.348,00	0,00	0,00%	6.254.348,00	1.680.811,00	26,87%	1,81%	0,00	0,00%	1.680.811,00
TOTAL INGRESOS	86.463.894,00	41.054.003,71	47,48%	127.517.897,71	92.679.021,03	72,68%	100,00%	77.280.389,36	83,38%	15.398.631,67

CAPÍTULO GASTOS	Créditos Iniciales	Modificaciones de Crédito	%	Créditos Definitivos	Obligaciones Rec. Netas	%	%	Pagos Líquidos	%	Pendiente Pago
1 GASTOS DE PERSONAL	17.912.213,00	1.821.575,71	10,17%	19.733.788,71	18.746.923,33	95,00%	19,85%	18.493.980,21	98,65%	252.943,12
2 GASTOS CORR. EN BS. Y SERV.	44.926.099,52	4.617.726,93	10,28%	49.543.826,45	48.097.598,77	97,08%	50,93%	41.676.856,33	86,65%	6.420.742,44
3 GASTOS FINANCIEROS	455.000,00	0,00	0,00%	455.000,00	263.326,00	57,87%	0,28%	263.326,00	100,00%	0,00
4 TRANSFERENCIAS CORRIENTES	11.676.480,64	611.368,32	5,24%	12.287.848,96	12.226.042,85	99,50%	12,95%	10.266.881,06	83,98%	1.959.161,79
6 INVERSIONES REALES	6.323.338,00	32.887.502,84	520,10%	39.210.840,84	9.644.277,80	24,60%	10,21%	9.211.728,60	95,51%	432.549,20
7 TRANSFERENCIAS DE CAPITAL	427.685,00	928.628,61	217,13%	1.356.313,61	535.761,67	39,50%	0,57%	535.761,67	100,00%	0,00
8 ACTIVOS FINANCIEROS	20,00	187.201,30	936006,50%	187.221,30	187.201,30	99,99%	0,20%	186.675,25	99,72%	526,05
9 PASIVOS FINANCIEROS	4.743.057,84	0,00	0,00%	4.743.057,84	4.729.195,00	99,71%	5,01%	4.290.534,12	90,72%	438.660,88
TOTAL GASTOS	86.463.894,00	41.054.003,71	47,48%	127.517.897,71	94.430.326,72	74,05%	100,00%	84.925.743,24	89,93%	9.504.583,48

REMANENTE DE TESORERÍA	
Fondos líquidos	6.082.439,57
Derechos pendientes de cobro	63.176.740,26
Dchos. ptes.cobro presupuesto corriente	15.398.631,67
Dchos. ptes.cobro presupuestos cerrados	42.691.767,03
Dchos. ptes.cobro operac. no pptarias.	5.086.341,56
Cobros realizados ptes.aplicación definitiva	0,00
Obligaciones pendientes de pago	11.053.680,72
Obligac. ptes.pago presupuesto corriente	9.504.583,48
Obligac. ptes.pago presupuestos cerrados	279.848,73
Obligac. ptes.pago operac. no pptarias.	1.272.718,74
Pagos realizados ptes.aplicación definitiva	3.470,23
Remanente de tesorería total	58.205.499,11
Saldos de dudoso cobro	28.268.897,07
Exceso de financiación afectada	22.880.103,34
Remanente tesorería para gastos grales.	7.056.498,70

ÁREA DE GASTO		
	Obligaciones Reconocidas Netas	%
0 Deuda pública	4.989.287,24	5,28%
1 Servicios públicos básicos	51.061.513,47	54,07%
2 Actuaciones de protección y promoción social	9.567.581,18	10,13%
3 Producción de bienes públicos de carácter preferente	9.212.190,43	9,76%
4 Actuaciones de carácter económico	6.336.169,98	6,71%
9 Actuaciones de carácter general	13.263.584,42	14,05%
TOTAL GASTOS	94.430.326,72	100,00%

RESULTADO PRESUPUESTARIO		
1. Derechos reconocidos netos	92.679.021,03	
2. Obligaciones reconocidas netas	94.430.326,72	
3. Resultado presupuestario (1-2)	-1.751.305,69	
4. Gastos finan. Reman. Líquido tesorería	1.307.023,58	
5. Desviaciones negativas de financiación	2.888.756,76	
6. Desviaciones positivas de financiación	8.319.848,74	
7. RESULTADO PPTARIO. AJUSTADO	-5.875.374,09	

PRESUPUESTOS CERRADOS		
	Derechos	Obligaciones
Saldo a 1 de enero de 2011	60.307.135,82	9.951.580,41
Variación	-3.420.688,26	0,00
Cobros/Pagos	14.194.680,53	9.671.731,68
Saldo a 31 de diciembre de 2011	42.691.767,03	279.848,73



TIPO ENTIDAD:	Ayuntamiento	Página 2/2
ISLA:	Tenerife	Población: 75.339 <small>(Fuente: INE a 1 Enero de 2011)</small>
NOMBRE:	Arona	Modelo: Normal

ACTIVO	EJERCICIO 2011	%	PASIVO	EJERCICIO 2011	%
INMOVILIZADO	870.442.359,36	95,50%	FONDOS PROPIOS	876.173.643,51	96,13%
Inversiones destinadas al uso general	16.811.049,17	1,84%	Patrimonio	67.244.411,43	7,38%
Inmovilizaciones inmateriales	0,00	0,00%	Reservas	0,00	0,00%
Inmovilizaciones materiales	844.826.647,47	92,69%	Resultados de ejercicios anteriores	26.219.176,71	2,88%
Inversiones gestionadas	3.396.769,73	0,37%	Resultados del ejercicio	782.710.055,37	85,88%
Patrimonio público del suelo	4.296.985,71	0,47%	PROVISIONES PARA RIESGOS Y GASTOS	0,00	0,00%
Inversiones financieras permanentes	1.110.907,28	0,12%	ACREEDORES A LARGO PLAZO	19.046.520,19	2,09%
Deudores no presupuestarios a largo plazo	0,00	0,00%	Emissiones de obligaciones y otros valores negociables	0,00	0,00%
GASTOS A DISTRIBUIR EN VARIOS EJERCICIOS	0,00	0,00%	Otras deudas a largo plazo	19.046.520,19	2,09%
ACTIVO CIRCULANTE	41.004.670,90	4,50%	Desembolsos pendientes sobre acciones no exigidos	0,00	0,00%
Existencias	0,00	0,00%	ACREEDORES A CORTO PLAZO	16.226.866,56	1,78%
Deudores	34.921.768,10	3,83%	Emissiones de obligaciones y otros valores negociables	0,00	0,00%
Inversiones financieras temporales	463,23	0,00%	Otras deudas a corto plazo	1.416.016,66	0,16%
Tesorería	6.082.439,57	0,67%	Acreedores	14.810.849,90	1,62%
Ajustes por periodificación	0,00	0,00%	Ajustes por periodificación	0,00	0,00%
TOTAL ACTIVO	911.447.030,26	100,00%	PROVISIONES PARA RIESGOS Y GASTOS A C/P	0,00	0,00%
			TOTAL PASIVO	911.447.030,26	100,00%

INDICADORES PRESUPUESTARIOS

Del Presupuesto corriente	
1. MODIFICACIONES PRESUPUESTARIAS	47,48%
2. EJECUCIÓN DEL PRESUPUESTO DE GASTOS	74,05%
3. REALIZACIÓN DE PAGOS	89,93%
4. GASTO POR HABITANTE	1.253,41 €
5. INVERSIÓN POR HABITANTE	135,12 €
6. ESFUERZO INVERSOR	10,78%
7. PERIODO MEDIO DE PAGO	43,32
* De las obligaciones imputadas a los Capítulos II y VI	
8. EJECUCIÓN DEL PRESUPUESTO DE INGRESOS	72,68%
9. REALIZACIÓN DE COBROS	83,38%
10. INGRESO POR HABITANTE	1.230,16 €
11. EFICACIA GESTIÓN RECAUDATORIA	85,85%
12. PERIODO MEDIO DE COBRO	51,64
* De los derechos de cobro imputados a los Capítulos I a III	
13. AUTONOMÍA	93,06%
* De los Capítulos I a III, V, VI y VIII, más transferencias recibidas	
14. AUTONOMÍA FISCAL	66,59%
15. CARGA FINANCIERA GLOBAL	5,64%
16. CARGA FINANCIERA POR HABITANTE	66,27 €
17. SUPERÁVIT (O DÉFICIT) POR HABITANTE	-77,99 €
18. CONTRIBUCIÓN PTO. AL REMANENTE TESORERÍA	-83,26%
19. AHORRO BRUTO	10,43%
20. AHORRO NETO	5,09%
De Presupuestos cerrados:	
1. REALIZACIÓN DE PAGOS	97,19%
2. REALIZACIÓN DE COBROS	24,95%

CUENTA DEL RESULTADO ECONÓMICO- PATRIMONIAL

AHORRO	782.710.055,37
DESAHORRO	0,00

ESTADO DE MODIFICACIONES DE CRÉDITO

	TOTALES	%
Créditos Extraordinarios	1.130.456,41	2,75%
Suplementos de Crédito	2.701.127,73	6,58%
Ampliaciones de Crédito	187.201,30	0,46%
Transferencias de Crédito Positivas	1.347.517,22	3,28%
Transferencias de Crédito Negativas	1.347.517,22	3,28%
Incorporaciones de Remanentes de Crédito	34.192.537,23	83,29%
Créditos Generados por Ingresos	5.540.793,91	13,50%
Bajas por Anulación	2.698.112,87	6,57%
Ajustes Prórroga	0,00	0,00%
TOTAL MODIFICACIONES	41.054.003,71	100,00%

INDICADORES FINANCIEROS

1. ENDEUDAMIENTO POR HABITANTE	271,61 €
2. LIQUIDEZ INMEDIATA	0,55
3. SOLVENCIA A CORTO PLAZO	6,27



TIPO ENTIDAD:	Organismo Autónomo	Página 1/2
ISLA:	Tenerife	Población: 75.339 <small>(Fuente: INE a 1 Enero de 2011)</small>
NOMBRE:	Patronato Municipal de Cultura	Modelo: Normal

CAPÍTULO INGRESOS	Previsiones Iniciales	Modificaciones Previsiones	%	Previsiones Definitivas	Derechos Rec. Netos	%	%	Recaudación Neta	%	Pendiente Cobro
1 IMPUESTOS DIRECTOS	0,00	0,00	0,00%	0,00	0,00	0,00%	0,00%	0,00	0,00%	0,00
2 IMPUESTOS INDIRECTOS	0,00	0,00	0,00%	0,00	0,00	0,00%	0,00%	0,00	0,00%	0,00
3 TASAS, P.P. Y OTROS INGRESOS	290.003,00	11.984,10	4,13%	301.987,10	412.099,38	136,46%	13,87%	412.099,38	100,00%	0,00
4 TRANSFERENCIAS CORRIENTES	2.530.002,00	0,00	0,00%	2.530.002,00	2.534.500,00	100,18%	85,33%	2.273.528,13	89,70%	260.971,87
5 INGRESOS PATRIMONIALES	6,00	0,00	0,00%	6,00	1.438,45	23974,17%	0,05%	1.438,45	100,00%	0,00
6 ENAJENACION INVERSIONES REALES	0,00	0,00	0,00%	0,00	0,00	0,00%	0,00%	0,00	0,00%	0,00
7 TRANSFERENCIAS DE CAPITAL	0,00	0,00	0,00%	0,00	0,00	0,00%	0,00%	0,00	0,00%	0,00
8 ACTIVOS FINANCIEROS	6,00	768.130,08	12802168,00%	768.136,08	22.200,00	2,89%	0,75%	4.499,92	20,27%	17.700,08
9 PASIVOS FINANCIEROS	0,00	0,00	0,00%	0,00	0,00	0,00%	0,00%	0,00	0,00%	0,00
TOTAL INGRESOS	2.820.017,00	780.114,18	27,66%	3.600.131,18	2.970.237,83	82,50%	100,00%	2.691.565,88	90,62%	278.671,95

CAPÍTULO GASTOS	Créditos Iniciales	Modificaciones de Crédito	%	Créditos Definitivos	Obligaciones Rec. Netas	%	%	Pagos Líquidos	%	Pendiente Pago
1 GASTOS DE PERSONAL	2.494.287,81	-66.140,94	-2,65%	2.428.146,87	2.359.075,37	97,16%	67,01%	2.347.351,82	99,50%	11.723,55
2 GASTOS CORR. EN BS. Y SERV.	267.717,19	333.055,12	124,41%	600.772,31	591.320,30	98,43%	16,80%	578.533,06	97,84%	12.787,24
3 GASTOS FINANCIEROS	0,00	0,00	0,00%	0,00	0,00	0,00%	0,00%	0,00	0,00%	0,00
4 TRANSFERENCIAS CORRIENTES	36.000,00	512.000,00	1422,22%	548.000,00	548.000,00	100,00%	15,57%	548.000,00	100,00%	0,00
6 INVERSIONES REALES	22.006,00	-21.000,00	-95,43%	1.006,00	0,00	0,00%	0,00%	0,00	0,00%	0,00
7 TRANSFERENCIAS DE CAPITAL	0,00	0,00	0,00%	0,00	0,00	0,00%	0,00%	0,00	0,00%	0,00
8 ACTIVOS FINANCIEROS	6,00	22.200,00	370000,00%	22.206,00	22.200,00	99,97%	0,63%	22.200,00	100,00%	0,00
9 PASIVOS FINANCIEROS	0,00	0,00	0,00%	0,00	0,00	0,00%	0,00%	0,00	0,00%	0,00
TOTAL GASTOS	2.820.017,00	780.114,18	27,66%	3.600.131,18	3.520.595,67	97,79%	100,00%	3.496.084,88	99,30%	24.510,79

REMANENTE DE TESORERÍA	
Fondos líquidos	151.497,06
Derechos pendientes de cobro	342.176,05
Dchos ptes.cobro presupuesto corriente	278.671,95
Dchos. ptes.cobro presupuestos cerrados	63.504,10
Dchos. ptes.cobro operac. no pptarias.	0,00
Cobros realizados ptes.aplicación definitiva	0,00
Obligaciones pendientes de pago	271.858,41
Obligac. ptes.pago presupuesto corriente	24.510,79
Obligac. ptes.pago presupuestos cerrados	169.326,77
Obligac. ptes.pago operac. no pptarias.	78.020,85
Pagos realizados ptes.aplicación definitiva	0,00
Remanente de tesorería total	221.814,70
Saldos de dudoso cobro	40.327,12
Exceso de financiación afectada	0,00
Remanente tesorería para gastos grales.	181.487,58

ÁREA DE GASTO		
	Obligaciones Reconocidas Netas	%
0 Deuda pública	0,00	0,00%
1 Servicios públicos básicos	0,00	0,00%
2 Actuaciones de protección y promoción social	35.173,41	1,00%
3 Producción de bienes públicos de carácter preferente	3.463.222,26	98,37%
4 Actuaciones de carácter económico	0,00	0,00%
9 Actuaciones de carácter general	22.200,00	0,63%
TOTAL GASTOS	3.520.595,67	100,00%

RESULTADO PRESUPUESTARIO		
1. Derechos reconocidos netos	2.970.237,83	
2. Obligaciones reconocidas netas	3.520.595,67	
3. Resultado presupuestario (1-2)	-550.357,84	
4. Gastos finan. Reman. Líquido tesorería	745.930,69	
5. Desviaciones negativas de financiación	0,00	
6. Desviaciones positivas de financiación	0,00	
7. RESULTADO PPTARIO. AJUSTADO	195.572,85	

PRESUPUESTOS CERRADOS		
	Derechos	Obligaciones
Saldo a 1 de enero de 2011	708.359,16	411.713,66
Variación	0,00	0,00
Cobros/Pagos	644.855,06	242.386,89
Saldo a 31 de diciembre de 2011	63.504,10	169.326,77



TIPO ENTIDAD:	Organismo Autónomo	Página 2/2
ISLA:	Tenerife	Población: 75.339 <small>(Fuente: INE a 1 Enero de 2011)</small>
NOMBRE:	Patronato Municipal de Cultura	Modelo: Normal

ACTIVO	EJERCICIO 2011	%	PASIVO	EJERCICIO 2011	%
INMOVILIZADO	424.612,43	48,36%	FONDOS PROPIOS	605.706,50	68,99%
Inversiones destinadas al uso general	302.265,80	34,43%	Patrimonio	25.913,12	2,95%
Inmovilizaciones inmateriales	0,00	0,00%	Reservas	0,00	0,00%
Inmovilizaciones materiales	122.346,63	13,94%	Resultados de ejercicios anteriores	1.885.034,61	214,71%
Inversiones gestionadas	0,00	0,00%	Resultados del ejercicio	-1.305.241,23	-148,67%
Patrimonio público del suelo	0,00	0,00%	PROVISIONES PARA RIESGOS Y GASTOS	0,00	0,00%
Inversiones financieras permanentes	0,00	0,00%	ACREEDORES A LARGO PLAZO	0,00	0,00%
Deudores no presupuestarios a largo plazo	0,00	0,00%	Emissiones de obligaciones y otros valores negociables	0,00	0,00%
GASTOS A DISTRIBUIR EN VARIOS EJERCICIOS	0,00	0,00%	Otras deudas a largo plazo	0,00	0,00%
ACTIVO CIRCULANTE	453.345,99	51,64%	Desembolsos pendientes sobre acciones no exigidos	0,00	0,00%
Existencias	0,00	0,00%	ACREEDORES A CORTO PLAZO	272.251,92	31,01%
Deudores	301.848,93	34,38%	Emissiones de obligaciones y otros valores negociables	0,00	0,00%
Inversiones financieras temporales	0,00	0,00%	Otras deudas a corto plazo	1.732,45	0,20%
Tesorería	151.497,06	17,26%	Acreedores	270.519,47	30,81%
Ajustes por periodificación	0,00	0,00%	Ajustes por periodificación	0,00	0,00%
TOTAL ACTIVO	877.958,42	100,00%	PROVISIONES PARA RIESGOS Y GASTOS A C/P	0,00	0,00%
			TOTAL PASIVO	877.958,42	100,00%

INDICADORES PRESUPUESTARIOS	
Del Presupuesto corriente	
1. MODIFICACIONES PRESUPUESTARIAS	27,66%
2. EJECUCIÓN DEL PRESUPUESTO DE GASTOS	97,79%
3. REALIZACIÓN DE PAGOS	99,30%
4. GASTO POR HABITANTE	46,73 €
5. INVERSIÓN POR HABITANTE	0,00 €
6. ESFUERZO INVERSOR	0,00%
7. PERIODO MEDIO DE PAGO	7,89
* De las obligaciones imputadas a los Capítulos II y VI	
8. EJECUCIÓN DEL PRESUPUESTO DE INGRESOS	82,50%
9. REALIZACIÓN DE COBROS	90,62%
10. INGRESO POR HABITANTE	39,42 €
11. EFICACIA GESTIÓN RECAUDATORIA	100,00%
12. PERIODO MEDIO DE COBRO	0,00
* De los derechos de cobro imputados a los Capítulos I a III	
13. AUTONOMÍA	91,21%
* De los Capítulos I a III, V, VI y VIII, más transferencias recibidas	
14. AUTONOMÍA FISCAL	13,87%
15. CARGA FINANCIERA GLOBAL	0,00%
16. CARGA FINANCIERA POR HABITANTE	0,00 €
17. SUPERÁVIT (O DÉFICIT) POR HABITANTE	2,60 €
18. CONTRIBUCIÓN PTO. AL REMANENTE TESORERÍA	107,76%
19. AHORRO BRUTO	-18,67%
20. AHORRO NETO	-18,67%
De Presupuestos cerrados:	
1. REALIZACIÓN DE PAGOS	58,87%
2. REALIZACIÓN DE COBROS	91,04%

CUENTA DEL RESULTADO ECONÓMICO- PATRIMONIAL	
AHORRO	0,00
DESAHORRO	1.305.241,23

ESTADO DE MODIFICACIONES DE CRÉDITO		
	TOTALES	%
Créditos Extraordinarios	0,00	0,00%
Suplementos de Crédito	745.930,08	95,62%
Ampliaciones de Crédito	22.200,00	2,85%
Transferencias de Crédito Positivas	117.316,94	15,04%
Transferencias de Crédito Negativas	117.316,94	15,04%
Incorporaciones de Remanentes de Crédito	0,00	0,00%
Créditos Generados por Ingresos	11.984,10	1,54%
Bajas por Anulación	0,00	0,00%
Ajustes Prórroga	0,00	0,00%
TOTAL MODIFICACIONES	780.114,18	100,00%

INDICADORES FINANCIEROS	
1. ENDEUDAMIENTO POR HABITANTE	0,02 €
2. LIQUIDEZ INMEDIATA	0,56
3. SOLVENCIA A CORTO PLAZO	1,82



TIPO ENTIDAD: Organismo Autónomo	Página 1/2
ISLA: Tenerife	Población: 75.339 <small>(Fuente: INE a 1 Enero de 2011)</small>
NOMBRE: Patronato Municipal de Deportes	Modelo: Normal

CAPÍTULO INGRESOS	Previsiones Iniciales	Modificaciones Previsiones	%	Previsiones Definitivas	Derechos Rec. Netos	%	%	Recaudación Neta	%	Pendiente Cobro
1 IMPUESTOS DIRECTOS	0,00	0,00	0,00%	0,00	0,00	0,00%	0,00%	0,00	0,00%	0,00
2 IMPUESTOS INDIRECTOS	0,00	0,00	0,00%	0,00	0,00	0,00%	0,00%	0,00	0,00%	0,00
3 TASAS, P.P. Y OTROS INGRESOS	400.000,00	0,00	0,00%	400.000,00	473.727,59	118,43%	15,36%	473.727,59	100,00%	0,00
4 TRANSFERENCIAS CORRIENTES	2.646.000,00	0,00	0,00%	2.646.000,00	2.594.203,78	98,04%	84,12%	2.048.203,78	78,95%	546.000,00
5 INGRESOS PATRIMONIALES	0,00	0,00	0,00%	0,00	905,54	0,00%	0,03%	905,54	100,00%	0,00
6 ENAJENACION INVERSIONES REALES	0,00	0,00	0,00%	0,00	0,00	0,00%	0,00%	0,00	0,00%	0,00
7 TRANSFERENCIAS DE CAPITAL	0,00	0,00	0,00%	0,00	0,00	0,00%	0,00%	0,00	0,00%	0,00
8 ACTIVOS FINANCIEROS	0,00	445.864,05	0,00%	445.864,05	15.200,00	3,41%	0,49%	2.600,00	17,11%	12.600,00
9 PASIVOS FINANCIEROS	0,00	0,00	0,00%	0,00	0,00	0,00%	0,00%	0,00	0,00%	0,00
TOTAL INGRESOS	3.046.000,00	445.864,05	14,64%	3.491.864,05	3.084.036,91	88,32%	100,00%	2.525.436,91	81,89%	558.600,00

CAPÍTULO GASTOS	Créditos Iniciales	Modificaciones de Crédito	%	Créditos Definitivos	Obligaciones Rec. Netas	%	%	Pagos Líquidos	%	Pendiente Pago
1 GASTOS DE PERSONAL	1.725.627,89	20.800,00	1,21%	1.746.427,89	1.742.312,84	99,76%	50,99%	1.728.231,15	99,19%	14.081,69
2 GASTOS CORR. EN BS. Y SERV.	703.893,14	158.731,45	22,55%	862.624,59	811.794,81	94,11%	23,76%	735.616,58	90,62%	76.178,23
3 GASTOS FINANCIEROS	0,00	0,00	0,00%	0,00	0,00	0,00%	0,00%	0,00	0,00%	0,00
4 TRANSFERENCIAS CORRIENTES	585.700,00	277.032,60	47,30%	862.732,60	843.808,77	97,81%	24,69%	303.082,60	35,92%	540.726,17
6 INVERSIONES REALES	30.778,97	-25.900,00	-84,15%	4.878,97	3.902,85	79,99%	0,11%	2.632,35	67,45%	1.270,50
7 TRANSFERENCIAS DE CAPITAL	0,00	0,00	0,00%	0,00	0,00	0,00%	0,00%	0,00	0,00%	0,00
8 ACTIVOS FINANCIEROS	0,00	15.200,00	0,00%	15.200,00	15.200,00	100,00%	0,44%	15.200,00	100,00%	0,00
9 PASIVOS FINANCIEROS	0,00	0,00	0,00%	0,00	0,00	0,00%	0,00%	0,00	0,00%	0,00
TOTAL GASTOS	3.046.000,00	445.864,05	14,64%	3.491.864,05	3.417.019,27	97,86%	100,00%	2.784.762,68	81,50%	632.256,59

REMANENTE DE TESORERÍA	
Fondos líquidos	432.208,30
Derechos pendientes de cobro	569.612,30
Dchos ptes.cobro presupuesto corriente	558.600,00
Dchos. ptes.cobro presupuestos cerrados	6.539,30
Dchos. ptes.cobro operac. no pptarias.	4.473,00
Cobros realizados ptes.aplicación definitiva	0,00
Obligaciones pendientes de pago	903.763,01
Obligac. ptes.pago presupuesto corriente	632.256,59
Obligac. ptes.pago presupuestos cerrados	215.870,64
Obligac. ptes.pago operac. no pptarias.	55.635,78
Pagos realizados ptes.aplicación definitiva	0,00
Remanente de tesorería total	98.057,59
Saldos de dudoso cobro	2.339,30
Exceso de financiación afectada	0,00
Remanente tesorería para gastos grales.	95.718,29

ÁREA DE GASTO		
	Obligaciones Reconocidas Netas	%
0 Deuda pública	0,00	0,00%
1 Servicios públicos básicos	0,00	0,00%
2 Actuaciones de protección y promoción social	0,00	0,00%
3 Producción de bienes públicos de carácter preferente	3.401.819,27	99,56%
4 Actuaciones de carácter económico	0,00	0,00%
9 Actuaciones de carácter general	15.200,00	0,44%
TOTAL GASTOS	3.417.019,27	100,00%

RESULTADO PRESUPUESTARIO		
1. Derechos reconocidos netos	3.084.036,91	
2. Obligaciones reconocidas netas	3.417.019,27	
3. Resultado presupuestario (1-2)	-332.982,36	
4. Gastos finan. Reman. Líquido tesorería	364.588,64	
5. Desviaciones negativas de financiación	0,00	
6. Desviaciones positivas de financiación	0,00	
7. RESULTADO PPTARIO. AJUSTADO	31.606,28	

PRESUPUESTOS CERRADOS		
	Derechos	Obligaciones
Saldo a 1 de enero de 2011	767.823,24	648.019,26
Variación	0,00	0,00
Cobros/Pagos	761.283,94	432.148,62
Saldo a 31 de diciembre de 2011	6.539,30	215.870,64



TIPO ENTIDAD:	Organismo Autónomo	Página 2/2
ISLA:	Tenerife	Población: 75.339 <small>(Fuente: INE a 1 Enero de 2011)</small>
NOMBRE:	Patronato Municipal de Deportes	Modelo: Normal

ACTIVO	EJERCICIO 2011	%	PASIVO	EJERCICIO 2011	%
INMOVILIZADO	169.423,45	14,49%	FONDOS PROPIOS	264.765,84	22,65%
Inversiones destinadas al uso general	0,00	0,00%	Patrimonio	22.354,04	1,91%
Inmovilizaciones inmateriales	0,00	0,00%	Reservas	0,00	0,00%
Inmovilizaciones materiales	168.123,45	14,38%	Resultados de ejercicios anteriores	794.223,56	67,95%
Inversiones gestionadas	0,00	0,00%	Resultados del ejercicio	-551.811,76	-47,21%
Patrimonio público del suelo	0,00	0,00%	PROVISIONES PARA RIESGOS Y GASTOS	0,00	0,00%
Inversiones financieras permanentes	1.300,00	0,11%	ACREEDORES A LARGO PLAZO	0,00	0,00%
Deudores no presupuestarios a largo plazo	0,00	0,00%	Emisiones de obligaciones y otros valores negociables	0,00	0,00%
GASTOS A DISTRIBUIR EN VARIOS EJERCICIOS	0,00	0,00%	Otras deudas a largo plazo	0,00	0,00%
ACTIVO CIRCULANTE	999.481,30	85,51%	Desembolsos pendientes sobre acciones no exigidos	0,00	0,00%
Existencias	0,00	0,00%	ACREEDORES A CORTO PLAZO	904.138,91	77,35%
Deudores	567.273,00	48,53%	Emisiones de obligaciones y otros valores negociables	0,00	0,00%
Inversiones financieras temporales	0,00	0,00%	Otras deudas a corto plazo	1.772,08	0,15%
Tesorería	432.208,30	36,98%	Acreedores	902.366,83	77,20%
Ajustes por periodificación	0,00	0,00%	Ajustes por periodificación	0,00	0,00%
TOTAL ACTIVO	1.168.904,75	100,00%	PROVISIONES PARA RIESGOS Y GASTOS A C/P	0,00	0,00%
			TOTAL PASIVO	1.168.904,75	100,00%

INDICADORES PRESUPUESTARIOS**Del Presupuesto corriente**

1. MODIFICACIONES PRESUPUESTARIAS	14,64%
2. EJECUCIÓN DEL PRESUPUESTO DE GASTOS	97,86%
3. REALIZACIÓN DE PAGOS	81,50%
4. GASTO POR HABITANTE	45,36 €
5. INVERSIÓN POR HABITANTE	0,05 €
6. ESFUERZO INVERSOR	0,11%
7. PERIODO MEDIO DE PAGO	34,66
* De las obligaciones imputadas a los Capítulos II y VI	
8. EJECUCIÓN DEL PRESUPUESTO DE INGRESOS	88,32%
9. REALIZACIÓN DE COBROS	81,89%
10. INGRESO POR HABITANTE	40,94 €
11. EFICACIA GESTIÓN RECAUDATORIA	100,00%
12. PERIODO MEDIO DE COBRO	0,00
* De los derechos de cobro imputados a los Capítulos I a III	
13. AUTONOMÍA	82,30%
* De los Capítulos I a III, V, VI y VIII, más transferencias recibidas	
14. AUTONOMÍA FISCAL	15,36%
15. CARGA FINANCIERA GLOBAL	0,00%
16. CARGA FINANCIERA POR HABITANTE	0,00 €
17. SUPERÁVIT (O DÉFICIT) POR HABITANTE	0,42 €
18. CONTRIBUCIÓN PTO. AL REMANENTE TESORERÍA	33,02%
19. AHORRO BRUTO	-10,72%
20. AHORRO NETO	-10,72%
De Presupuestos cerrados:	
1. REALIZACIÓN DE PAGOS	66,69%
2. REALIZACIÓN DE COBROS	99,15%

CUENTA DEL RESULTADO ECONÓMICO- PATRIMONIAL

AHORRO	0,00
DESAHORRO	551.811,76

ESTADO DE MODIFICACIONES DE CRÉDITO

	TOTALES	%
Créditos Extraordinarios	0,00	0,00%
Suplementos de Crédito	446.871,09	100,23%
Ampliaciones de Crédito	15.200,00	3,41%
Transferencias de Crédito Positivas	130.399,00	29,25%
Transferencias de Crédito Negativas	130.399,00	29,25%
Incorporaciones de Remanentes de Crédito	43.792,96	9,82%
Créditos Generados por Ingresos	0,00	0,00%
Bajas por Anulación	60.000,00	13,46%
Ajustes Prórroga	0,00	0,00%
TOTAL MODIFICACIONES	445.864,05	100,00%

INDICADORES FINANCIEROS

1. ENDEUDAMIENTO POR HABITANTE	0,02 €
2. LIQUIDEZ INMEDIATA	0,48
3. SOLVENCIA A CORTO PLAZO	1,11



TIPO ENTIDAD:	Organismo Autónomo	Página 1/2
ISLA:	Tenerife	Población: 75.339 <small>(Fuente: INE a 1 Enero de 2011)</small>
NOMBRE:	Patronato Municipal de Turismo	Modelo: Normal

CAPÍTULO INGRESOS	Previsiones Iniciales	Modificaciones Previsiones	%	Previsiones Definitivas	Derechos Rec. Netos	%	%	Recaudación Neta	%	Pendiente Cobro
1 IMPUESTOS DIRECTOS	0,00	0,00	0,00%	0,00	0,00	0,00%	0,00%	0,00	0,00%	0,00
2 IMPUESTOS INDIRECTOS	0,00	0,00	0,00%	0,00	0,00	0,00%	0,00%	0,00	0,00%	0,00
3 TASAS, P.P. Y OTROS INGRESOS	6,00	0,00	0,00%	6,00	1.326,15	22102,50%	0,13%	1.326,15	100,00%	0,00
4 TRANSFERENCIAS CORRIENTES	1.005.646,00	0,00	0,00%	1.005.646,00	1.005.645,00	100,00%	99,76%	900.000,00	89,49%	105.645,00
5 INGRESOS PATRIMONIALES	6,00	0,00	0,00%	6,00	1.117,47	18624,50%	0,11%	1.117,47	100,00%	0,00
6 ENAJENACION INVERSIONES REALES	0,00	0,00	0,00%	0,00	0,00	0,00%	0,00%	0,00	0,00%	0,00
7 TRANSFERENCIAS DE CAPITAL	0,00	0,00	0,00%	0,00	0,00	0,00%	0,00%	0,00	0,00%	0,00
8 ACTIVOS FINANCIEROS	6,00	320.491,49	5341524,83%	320.497,49	0,00	0,00%	0,00%	0,00	0,00%	0,00
9 PASIVOS FINANCIEROS	0,00	0,00	0,00%	0,00	0,00	0,00%	0,00%	0,00	0,00%	0,00
TOTAL INGRESOS	1.005.664,00	320.491,49	31,87%	1.326.155,49	1.008.088,62	76,02%	100,00%	902.443,62	89,52%	105.645,00

CAPÍTULO GASTOS	Créditos Iniciales	Modificaciones de Crédito	%	Créditos Definitivos	Obligaciones Rec. Netas	%	%	Pagos Líquidos	%	Pendiente Pago
1 GASTOS DE PERSONAL	466.820,00	-60.900,00	-13,05%	405.920,00	393.089,37	96,84%	32,21%	387.105,26	98,48%	5.984,11
2 GASTOS CORR. EN BS. Y SERV.	447.416,00	112.131,96	25,06%	559.547,96	477.953,69	85,42%	39,17%	408.468,48	85,46%	69.485,21
3 GASTOS FINANCIEROS	0,00	0,00	0,00%	0,00	0,00	0,00%	0,00%	0,00	0,00%	0,00
4 TRANSFERENCIAS CORRIENTES	80.000,00	180.168,06	225,21%	260.168,06	260.168,06	100,00%	21,32%	260.168,06	100,00%	0,00
6 INVERSIONES REALES	11.422,00	89.091,47	780,00%	100.513,47	89.091,47	88,64%	7,30%	0,00	0,00%	89.091,47
7 TRANSFERENCIAS DE CAPITAL	0,00	0,00	0,00%	0,00	0,00	0,00%	0,00%	0,00	0,00%	0,00
8 ACTIVOS FINANCIEROS	6,00	0,00	0,00%	6,00	0,00	0,00%	0,00%	0,00	0,00%	0,00
9 PASIVOS FINANCIEROS	0,00	0,00	0,00%	0,00	0,00	0,00%	0,00%	0,00	0,00%	0,00
TOTAL GASTOS	1.005.664,00	320.491,49	31,87%	1.326.155,49	1.220.302,59	92,02%	100,00%	1.055.741,80	86,51%	164.560,79

REMANENTE DE TESORERÍA	
Fondos líquidos	233.765,03
Derechos pendientes de cobro	107.345,00
Dchos ptes.cobro presupuesto corriente	105.645,00
Dchos. ptes.cobro presupuestos cerrados	1.700,00
Dchos. ptes.cobro operac. no pptarias.	0,00
Cobros realizados ptes.aplicación definitiva	0,00
Obligaciones pendientes de pago	232.834,51
Obligac. ptes.pago presupuesto corriente	164.560,79
Obligac. ptes.pago presupuestos cerrados	52.276,19
Obligac. ptes.pago operac. no pptarias.	15.997,53
Pagos realizados ptes.aplicación definitiva	0,00
Remanente de tesorería total	108.275,52
Saldos de dudoso cobro	0,00
Exceso de financiación afectada	0,00
Remanente tesorería para gastos grales.	108.275,52

ÁREA DE GASTO		
	Obligaciones Reconocidas Netas	%
0 Deuda pública	0,00	0,00%
1 Servicios públicos básicos	0,00	0,00%
2 Actuaciones de protección y promoción social	8.786,63	0,72%
3 Producción de bienes públicos de carácter preferente	0,00	0,00%
4 Actuaciones de carácter económico	1.211.515,96	99,28%
9 Actuaciones de carácter general	0,00	0,00%
TOTAL GASTOS	1.220.302,59	100,00%

RESULTADO PRESUPUESTARIO		
1. Derechos reconocidos netos	1.008.088,62	
2. Obligaciones reconocidas netas	1.220.302,59	
3. Resultado presupuestario (1-2)	-212.213,97	
4. Gastos finan. Reman. Líquido tesorería	307.406,03	
5. Desviaciones negativas de financiación	0,00	
6. Desviaciones positivas de financiación	0,00	
7. RESULTADO PPTARIO. AJUSTADO	95.192,06	

PRESUPUESTOS CERRADOS		
	Derechos	Obligaciones
Saldo a 1 de enero de 2011	408.545,00	404.681,19
Variación	0,00	0,00
Cobros/Pagos	406.845,00	352.405,00
Saldo a 31 de diciembre de 2011	1.700,00	52.276,19



TIPO ENTIDAD:	Organismo Autónomo	Página 2/2
ISLA:	Tenerife	Población: 75.339 <small>(Fuente: INE a 1 Enero de 2011)</small>
NOMBRE:	Patronato Municipal de Turismo	Modelo: Normal

<u>ACTIVO</u>	<u>EJERCICIO 2011</u>	<u>%</u>	<u>PASIVO</u>	<u>EJERCICIO 2011</u>	<u>%</u>
INMOVILIZADO	138.000,66	28,79%	FONDOS PROPIOS	246.426,18	51,42%
Inversiones destinadas al uso general	0,00	0,00%	Patrimonio	3.005,06	0,63%
Inmovilizaciones inmateriales	0,00	0,00%	Reservas	0,00	0,00%
Inmovilizaciones materiales	138.000,66	28,79%	Resultados de ejercicios anteriores	446.987,13	93,27%
Inversiones gestionadas	0,00	0,00%	Resultados del ejercicio	-203.566,01	-42,48%
Patrimonio público del suelo	0,00	0,00%	PROVISIONES PARA RIESGOS Y GASTOS	0,00	0,00%
Inversiones financieras permanentes	0,00	0,00%	ACREEDORES A LARGO PLAZO	0,00	0,00%
Deudores no presupuestarios a largo plazo	0,00	0,00%	Emissiones de obligaciones y otros valores negociables	0,00	0,00%
GASTOS A DISTRIBUIR EN VARIOS EJERCICIOS	0,00	0,00%	Otras deudas a largo plazo	0,00	0,00%
ACTIVO CIRCULANTE	341.260,03	71,21%	Desembolsos pendientes sobre acciones no exigidos	0,00	0,00%
Existencias	0,00	0,00%	ACREEDORES A CORTO PLAZO	232.834,51	48,58%
Deudores	107.495,00	22,43%	Emissiones de obligaciones y otros valores negociables	0,00	0,00%
Inversiones financieras temporales	0,00	0,00%	Otras deudas a corto plazo	1.682,39	0,35%
Tesorería	233.765,03	48,78%	Acreeedores	231.152,12	48,23%
Ajustes por periodificación	0,00	0,00%	Ajustes por periodificación	0,00	0,00%
TOTAL ACTIVO	479.260,69	100,00%	PROVISIONES PARA RIESGOS Y GASTOS A C/P	0,00	0,00%
			TOTAL PASIVO	479.260,69	100,00%

<u>INDICADORES PRESUPUESTARIOS</u>	
Del Presupuesto corriente	
1. MODIFICACIONES PRESUPUESTARIAS	31,87%
2. EJECUCIÓN DEL PRESUPUESTO DE GASTOS	92,02%
3. REALIZACIÓN DE PAGOS	86,51%
4. GASTO POR HABITANTE	16,20 €
5. INVERSIÓN POR HABITANTE	1,18 €
6. ESFUERZO INVERSOR	7,30%
7. PERIODO MEDIO DE PAGO	102,07
* De las obligaciones imputadas a los Capítulos II y VI	
8. EJECUCIÓN DEL PRESUPUESTO DE INGRESOS	76,02%
9. REALIZACIÓN DE COBROS	89,52%
10. INGRESO POR HABITANTE	13,38 €
11. EFICACIA GESTIÓN RECAUDATORIA	100,00%
12. PERIODO MEDIO DE COBRO	0,00
* De los derechos de cobro imputados a los Capítulos I a III	
13. AUTONOMÍA	89,52%
* De los Capítulos I a III, V, VI y VIII, más transferencias recibidas	
14. AUTONOMÍA FISCAL	0,13%
15. CARGA FINANCIERA GLOBAL	0,00%
16. CARGA FINANCIERA POR HABITANTE	0,00 €
17. SUPERÁVIT (O DÉFICIT) POR HABITANTE	1,26 €
18. CONTRIBUCIÓN PTO. AL REMANENTE TESORERÍA	87,92%
19. AHORRO BRUTO	-12,21%
20. AHORRO NETO	-12,21%
De Presupuestos cerrados:	
1. REALIZACIÓN DE PAGOS	87,08%
2. REALIZACIÓN DE COBROS	99,58%

<u>CUENTA DEL RESULTADO ECONÓMICO- PATRIMONIAL</u>	
AHORRO	0,00
DESAHORRO	203.566,01

<u>ESTADO DE MODIFICACIONES DE CRÉDITO</u>		
	TOTALES	%
Créditos Extraordinarios	0,00	0,00%
Suplementos de Crédito	180.168,06	56,22%
Ampliaciones de Crédito	0,00	0,00%
Transferencias de Crédito Positivas	90.467,21	28,23%
Transferencias de Crédito Negativas	90.467,21	28,23%
Incorporaciones de Remanentes de Crédito	140.323,43	43,78%
Créditos Generados por Ingresos	0,00	0,00%
Bajas por Anulación	0,00	0,00%
Ajustes Prórroga	0,00	0,00%
TOTAL MODIFICACIONES	320.491,49	100,00%

<u>INDICADORES FINANCIEROS</u>	
1. ENDEUDAMIENTO POR HABITANTE	0,02 €
2. LIQUIDEZ INMEDIATA	1,00
3. SOLVENCIA A CORTO PLAZO	1,47



TIPO ENTIDAD: Organismo Autónomo	Página 1/2
ISLA: Tenerife	Población: 75.339 <small>(Fuente: INE a 1 Enero de 2011)</small>
NOMBRE: Patronato Servicios Sociales	Modelo: Normal

CAPÍTULO INGRESOS	Previsiones Iniciales	Modificaciones Previsiones	%	Previsiones Definitivas	Derechos Rec. Netos	%	%	Recaudación Neta	%	Pendiente Cobro
1 IMPUESTOS DIRECTOS	0,00	0,00	0,00%	0,00	0,00	0,00%	0,00%	0,00	0,00%	0,00
2 IMPUESTOS INDIRECTOS	0,00	0,00	0,00%	0,00	0,00	0,00%	0,00%	0,00	0,00%	0,00
3 TASAS, P.P. Y OTROS INGRESOS	0,00	0,00	0,00%	0,00	17.075,03	0,00%	0,44%	17.075,03	100,00%	0,00
4 TRANSFERENCIAS CORRIENTES	3.649.600,00	169.677,20	4,65%	3.819.277,20	3.857.078,74	100,99%	99,40%	2.848.016,51	73,84%	1.009.062,23
5 INGRESOS PATRIMONIALES	0,00	0,00	0,00%	0,00	917,36	0,00%	0,02%	917,36	100,00%	0,00
6 ENAJENACION INVERSIONES REALES	0,00	0,00	0,00%	0,00	0,00	0,00%	0,00%	0,00	0,00%	0,00
7 TRANSFERENCIAS DE CAPITAL	0,00	0,00	0,00%	0,00	0,00	0,00%	0,00%	0,00	0,00%	0,00
8 ACTIVOS FINANCIEROS	0,00	399.966,05	0,00%	399.966,05	5.300,00	1,33%	0,14%	1.322,26	24,95%	3.977,74
9 PASIVOS FINANCIEROS	0,00	0,00	0,00%	0,00	0,00	0,00%	0,00%	0,00	0,00%	0,00
TOTAL INGRESOS	3.649.600,00	569.643,25	15,61%	4.219.243,25	3.880.371,13	91,97%	100,00%	2.867.331,16	73,89%	1.013.039,97

CAPÍTULO GASTOS	Créditos Iniciales	Modificaciones de Crédito	%	Créditos Definitivos	Obligaciones Rec. Netas	%	%	Pagos Líquidos	%	Pendiente Pago
1 GASTOS DE PERSONAL	1.981.169,00	177.015,42	8,93%	2.158.184,42	2.008.511,94	93,06%	56,05%	1.995.861,17	99,37%	12.650,77
2 GASTOS CORR. EN BS. Y SERV.	595.431,00	-25.000,00	-4,20%	570.431,00	462.960,86	81,16%	12,92%	361.393,61	78,06%	101.567,25
3 GASTOS FINANCIEROS	0,00	0,00	0,00%	0,00	0,00	0,00%	0,00%	0,00	0,00%	0,00
4 TRANSFERENCIAS CORRIENTES	1.059.000,00	410.327,83	38,75%	1.469.327,83	1.095.715,19	74,57%	30,58%	685.628,46	62,57%	410.086,73
6 INVERSIONES REALES	14.000,00	2.000,00	14,29%	16.000,00	11.035,93	68,97%	0,31%	4.291,70	38,89%	6.744,23
7 TRANSFERENCIAS DE CAPITAL	0,00	0,00	0,00%	0,00	0,00	0,00%	0,00%	0,00	0,00%	0,00
8 ACTIVOS FINANCIEROS	0,00	5.300,00	0,00%	5.300,00	5.300,00	100,00%	0,15%	5.300,00	100,00%	0,00
9 PASIVOS FINANCIEROS	0,00	0,00	0,00%	0,00	0,00	0,00%	0,00%	0,00	0,00%	0,00
TOTAL GASTOS	3.649.600,00	569.643,25	15,61%	4.219.243,25	3.583.523,92	84,93%	100,00%	3.052.474,94	85,18%	531.048,98

REMANENTE DE TESORERÍA	
Fondos líquidos	392.057,47
Derechos pendientes de cobro	1.063.192,88
Dchos ptes.cobro presupuesto corriente	1.013.039,97
Dchos. ptes.cobro presupuestos cerrados	49.612,00
Dchos. ptes.cobro operac. no pptarias.	540,91
Cobros realizados ptes.aplicación definitiva	0,00
Obligaciones pendientes de pago	718.732,49
Obligac. ptes.pago presupuesto corriente	531.048,98
Obligac. ptes.pago presupuestos cerrados	39.513,16
Obligac. ptes.pago operac. no pptarias.	148.170,35
Pagos realizados ptes.aplicación definitiva	0,00
Remanente de tesorería total	736.517,86
Saldos de dudoso cobro	35.712,00
Exceso de financiación afectada	8.472,33
Remanente tesorería para gastos grales.	692.333,53

ÁREA DE GASTO		
	Obligaciones Reconocidas Netas	%
0 Deuda pública	0,00	0,00%
1 Servicios públicos básicos	0,00	0,00%
2 Actuaciones de protección y promoción social	3.578.223,92	99,85%
3 Producción de bienes públicos de carácter preferente	0,00	0,00%
4 Actuaciones de carácter económico	0,00	0,00%
9 Actuaciones de carácter general	5.300,00	0,15%
TOTAL GASTOS	3.583.523,92	100,00%

RESULTADO PRESUPUESTARIO		
1. Derechos reconocidos netos	3.880.371,13	
2. Obligaciones reconocidas netas	3.583.523,92	
3. Resultado presupuestario (1-2)	296.847,21	
4. Gastos finan. Reman. Líquido tesorería	0,00	
5. Desviaciones negativas de financiación	0,00	
6. Desviaciones positivas de financiación	0,00	
7. RESULTADO PPTARIO. AJUSTADO	296.847,21	

PRESUPUESTOS CERRADOS		
	Derechos	Obligaciones
Saldo a 1 de enero de 2011	#¡VALOR!	335.251,31
Variación	#¡VALOR!	0,00
Cobros/Pagos	430.808,26	295.738,15
Saldo a 31 de diciembre de 2011	49.612,00	39.513,16



TIPO ENTIDAD:	Organismo Autónomo	Página 2/2
ISLA:	Tenerife	Población: 75.339 <small>(Fuente: INE a 1 Enero de 2011)</small>
NOMBRE:	Patronato Servicios Sociales	Modelo: Normal

<u>ACTIVO</u>	<u>EJERCICIO 2011</u>	<u>%</u>	<u>PASIVO</u>	<u>EJERCICIO 2011</u>	<u>%</u>
INMOVILIZADO	118.938,22	7,73%	FONDOS PROPIOS	810.699,93	52,69%
Inversiones destinadas al uso general	0,00	0,00%	Patrimonio	0,00	0,00%
Inmovilizaciones inmateriales	0,00	0,00%	Reservas	0,00	0,00%
Inmovilizaciones materiales	118.938,22	7,73%	Resultados de ejercicios anteriores	749.306,44	48,70%
Inversiones gestionadas	0,00	0,00%	Resultados del ejercicio	61.393,49	3,99%
Patrimonio público del suelo	0,00	0,00%	PROVISIONES PARA RIESGOS Y GASTOS	0,00	0,00%
Inversiones financieras permanentes	0,00	0,00%	ACREEDORES A LARGO PLAZO	0,00	0,00%
Deudores no presupuestarios a largo plazo	0,00	0,00%	Emisiones de obligaciones y otros valores negociables	0,00	0,00%
GASTOS A DISTRIBUIR EN VARIOS EJERCICIOS	0,00	0,00%	Otras deudas a largo plazo	0,00	0,00%
ACTIVO CIRCULANTE	1.419.538,35	92,27%	Desembolsos pendientes sobre acciones no exigidos	0,00	0,00%
Existencias	0,00	0,00%	ACREEDORES A CORTO PLAZO	727.776,64	47,31%
Deudores	1.026.939,97	66,75%	Emisiones de obligaciones y otros valores negociables	0,00	0,00%
Inversiones financieras temporales	540,91	0,04%	Otras deudas a corto plazo	83.396,82	5,42%
Tesorería	392.057,47	25,48%	Acreeedores	644.379,82	41,88%
Ajustes por periodificación	0,00	0,00%	Ajustes por periodificación	0,00	0,00%
TOTAL ACTIVO	1.538.476,57	100,00%	PROVISIONES PARA RIESGOS Y GASTOS A C/P	0,00	0,00%
			TOTAL PASIVO	1.538.476,57	100,00%

<u>INDICADORES PRESUPUESTARIOS</u>	
Del Presupuesto corriente	
1. MODIFICACIONES PRESUPUESTARIAS	15,61%
2. EJECUCIÓN DEL PRESUPUESTO DE GASTOS	84,93%
3. REALIZACIÓN DE PAGOS	85,18%
4. GASTO POR HABITANTE	47,57 €
5. INVERSIÓN POR HABITANTE	0,15 €
6. ESFUERZO INVERSOR	0,31%
7. PERIODO MEDIO DE PAGO	83,40
* De las obligaciones imputadas a los Capítulos II y VI	
8. EJECUCIÓN DEL PRESUPUESTO DE INGRESOS	91,97%
9. REALIZACIÓN DE COBROS	73,89%
10. INGRESO POR HABITANTE	51,51 €
11. EFICACIA GESTIÓN RECAUDATORIA	100,00%
12. PERIODO MEDIO DE COBRO	0,00
* De los derechos de cobro imputados a los Capítulos I a III	
13. AUTONOMÍA	74,00%
* De los Capítulos I a III, V, VI y VIII, más transferencias recibidas	
14. AUTONOMÍA FISCAL	0,44%
15. CARGA FINANCIERA GLOBAL	0,00%
16. CARGA FINANCIERA POR HABITANTE	0,00 €
17. SUPERÁVIT (O DÉFICIT) POR HABITANTE	3,94 €
18. CONTRIBUCIÓN PTO. AL REMANENTE TESORERÍA	42,88%
19. AHORRO BRUTO	7,95%
20. AHORRO NETO	7,95%
De Presupuestos cerrados:	
1. REALIZACIÓN DE PAGOS	88,21%
2. REALIZACIÓN DE COBROS	#¡VALOR!

<u>CUENTA DEL RESULTADO ECONÓMICO- PATRIMONIAL</u>	
AHORRO	61.393,49
DESAHORRO	0,00

<u>ESTADO DE MODIFICACIONES DE CRÉDITO</u>		
	TOTALES	%
Créditos Extraordinarios	48.000,00	8,43%
Suplementos de Crédito	333.341,27	58,52%
Ampliaciones de Crédito	5.300,00	0,93%
Transferencias de Crédito Positivas	2.000,00	0,35%
Transferencias de Crédito Negativas	2.000,00	0,35%
Incorporaciones de Remanentes de Crédito	61.324,78	10,77%
Créditos Generados por Ingresos	169.677,20	29,79%
Bajas por Anulación	48.000,00	8,43%
Ajustes Prórroga	0,00	0,00%
TOTAL MODIFICACIONES	569.643,25	100,00%

<u>INDICADORES FINANCIEROS</u>	
1. ENDEUDAMIENTO POR HABITANTE	1,11 €
2. LIQUIDEZ INMEDIATA	0,55
3. SOLVENCIA A CORTO PLAZO	2,02