



*Audiencia de Cuentas de Canarias*

**INFORME DEFINITIVO  
DE LA FISCALIZACIÓN DE LA CUENTA GENERAL DEL EJERCICIO 2009  
DEL AYUNTAMIENTO DE SANTA CRUZ DE LA PALMA**

En el ejercicio de la función fiscalizadora que le impone el artículo 11, apartado b) de la Ley Territorial 4/1989, de 2 de mayo, y en virtud del artículo 223 del Real Decreto Legislativo 2/2004, de 5 marzo, por el que se aprueba el Texto Refundido de la Ley Reguladora de las Haciendas Locales, en base a las cuentas anuales integrantes de la Cuenta General del EJERCICIO ECONÓMICO DE 2009, esta Audiencia de Cuentas emite el presente informe definitivo, cuyo ANEXO ha sido sometido a alegaciones.

La Entidad ha presentado la información que compone la Cuenta General por vía telemática y ajustada a los requisitos de la Instrucción de Contabilidad para la Administración Local.

En la fiscalización llevada a cabo sobre la misma se ha observado lo siguiente:

A) Relación de entes dependientes de la Entidad

La Entidad tiene un Organismo Autónomo dependiente denominado “Patronato Bajada de la Virgen”.

B) En relación con la Memoria

1.- El saldo inicial de las Inversiones destinadas al uso general de la Memoria no coincide con el saldo final del ejercicio anterior del epígrafe Inversiones destinadas al uso general del Activo del Balance de Situación.

2.- El Saldo inicial total de Tesorería de la Memoria no coincide con el saldo final del ejercicio anterior del epígrafe de Tesorería del Activo del Balance de Situación.

3.- El Saldo inicial total de las Fondos propios de la Memoria no coincide con el saldo final del ejercicio anterior del epígrafe de Fondos propios del Pasivo del Balance de Situación.



*Audiencia de Cuentas de Canarias*

C) En relación con el Organismo Autónomo Patronato Bajada de la Virgen

1.- El Saldo inicial total de Tesorería de la Memoria no coincide con el saldo final del ejercicio anterior del epígrafe de Tesorería del Activo del Balance de Situación.

2.- El Saldo inicial total de las Fondos propios de la Memoria no coincide con el saldo final del ejercicio anterior del epígrafe de Fondos propios del Pasivo del Balance de Situación.



## ANÁLISIS EVOLUTIVO DE INDICADORES

### A) INDICADORES PRESUPUESTARIOS

A continuación se realiza un análisis de la evolución en cinco ejercicios de siete indicadores presupuestarios relevantes.

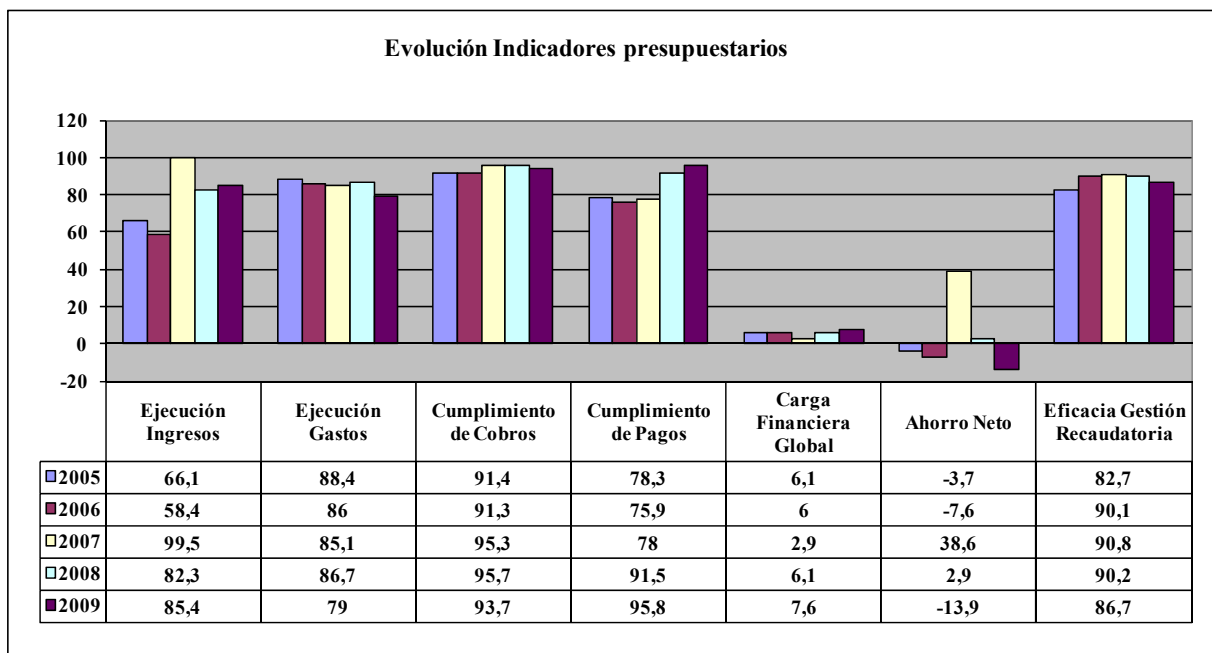

- **Ejecución de ingresos**

El índice de ejecución de ingresos mide el porcentaje de las previsiones definitivas de ingresos que han dado lugar al reconocimiento contable de derechos liquidados.

Se debe tener en cuenta que, en el caso de las modificaciones de crédito financiadas con el Remanente de Tesorería para Gastos Generales o Excesos de Financiación Afectada, estas fuentes de financiación no figuran como derechos reconocidos, lo que sesga este indicador.



## *Audiencia de Cuentas de Canarias*

Valores para este índice mayores al 90% se consideran satisfactorios; en cambio, valores inferiores alertan sobre la formulación de unas previsiones excesivas de ingresos.

En la evolución de este indicador en los ejercicios analizados se observa un aumento de 19,3 puntos porcentuales.

- **Ejecución de gastos**

El índice de ejecución de gastos expresa el porcentaje que suponen las obligaciones reconocidas con cargo al presupuesto de gastos del ejercicio corriente en relación con el volumen de créditos definitivos.

El índice de ejecución de gastos, que nos muestra el grado en que los créditos definitivos han dado lugar al reconocimiento de obligaciones, también ha de alcanzar valores superiores al 90%.

En la evolución de este indicador en los ejercicios analizados se observa una caída de 9,4 puntos porcentuales.

- **Cumplimiento de los cobros**

El índice de cumplimiento de los cobros refleja el porcentaje de derechos liquidados con cargo al presupuesto corriente que han sido cobrados durante el ejercicio presupuestario.

Este indicador mide, por lo tanto, la capacidad de la Entidad Pública para transformar en liquidez los derechos de cobro liquidados y vencidos, es decir, el ritmo de cobro.

En principio, parece deseable que el valor del índice supere el 80%, lo que supondría una razonable conversión en liquidez de los derechos de cobro liquidados.

No se observan cambios significativos en la evolución de este indicador en los ejercicios analizados.



## *Audiencia de Cuentas de Canarias*

- **Cumplimiento de los pagos**

El índice de cumplimiento de pago de los gastos refleja el porcentaje de obligaciones reconocidas durante el ejercicio con cargo al presupuesto corriente que han sido pagadas durante el mismo.

Valores para este índice entre el 80% y el 90% se consideran satisfactorios; en cambio, valores inferiores alertan sobre la posible existencia de dificultades en la tesorería.

En la evolución de este indicador en los ejercicios analizados se observa un aumento de 17,5 puntos porcentuales.

- **Carga financiera global**

Este indicador relaciona por cociente la carga financiera del ejercicio (Obligaciones reconocidas por los capítulos 3 y 9) con los derechos liquidados.

Cuanto menor sea el peso de la carga financiera en relación con los ingresos, mayor margen de maniobra tendrá la Entidad para financiar sus inversiones.

En la evolución de este indicador, en los ejercicios 2006 a 2009, se observa un aumento de 1,6 puntos porcentuales.

- **Ahorro neto**

El índice de ahorro neto se obtiene dividiendo el ahorro neto (Derechos reconocidos corrientes menos obligaciones reconocidas corrientes y obligaciones reconocidas del capítulo 9), por el volumen de derechos liquidados por operaciones corrientes.

Este indicador refleja la capacidad que tiene la Entidad de atender con sus recursos ordinarios a sus gastos corrientes, incluida la imputación al presente de las deudas contraídas en el pasado para la financiación de las inversiones.

En la evolución de este indicador en los ejercicios analizados se observa una caída de 10,2 puntos porcentuales.



- **Eficacia en la gestión recaudatoria**

El índice de gestión recaudatoria refleja el porcentaje de derechos liquidados con cargo a los ingresos tributarios y precios públicos que han sido cobrados durante el ejercicio presupuestario.

Este indicador mide, por lo tanto, la capacidad de la Entidad para transformar en liquidez los derechos de cobro liquidados y vencidos de los capítulos 1, 2 y 3, es decir, el ritmo de cobro.

En principio, parece deseable que el valor del índice supere el 80%, lo que supondría una razonable conversión en liquidez de los derechos de cobro liquidados.

En la evolución de este indicador en los ejercicios analizados se observa un aumento de 4 puntos porcentuales.

## **B) INDICADORES FINANCIEROS Y PATRIMONIALES**

Se realiza un análisis de la evolución en cuatro ejercicios de tres indicadores financieros y patrimoniales.

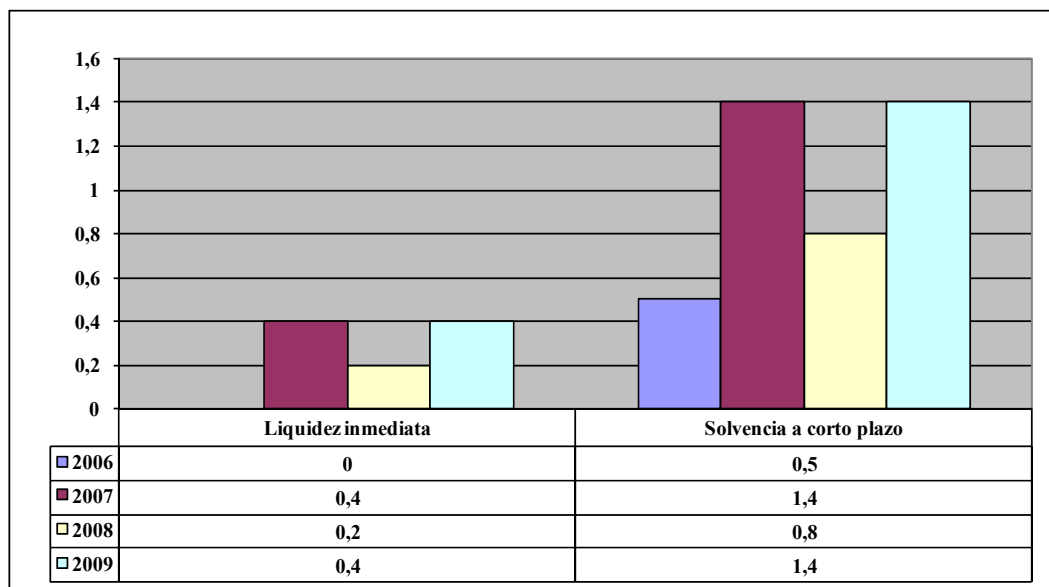



- **Índice de liquidez inmediata**

Se obtiene determinando el porcentaje que suponen los fondos líquidos (dinero disponible en caja y bancos, así como otras inversiones financieras temporales con un alto grado de liquidez) con relación a las obligaciones presupuestarias y extrapresupuestarias pendientes de pago (minoradas por el volumen de pagos pendientes de aplicación).

Este indicador refleja a 31 de diciembre el porcentaje de deudas presupuestarias y extrapresupuestarias que pueden atenderse con la liquidez inmediatamente disponible. Cuanto mayor sea este porcentaje, menor es el riesgo financiero de la Entidad, si bien un valor excesivo revelará un excedente de liquidez que habrá que colocar.

Ahora bien, dado que habitualmente se considera que el valor del ratio debería situarse en el intervalo 0,70-0,90 niveles superiores pondrían de manifiesto un excedente de tesorería que debería ser objeto de inversión por parte de la Entidad, al objeto de obtener una rentabilidad más adecuada.

En la evolución de este indicador en los ejercicios analizados se observa un aumento, en tantos por uno, de 0,4.

- **Índice de solvencia a corto plazo**

Refleja la capacidad que tienen los elementos más líquidos del activo circulante de una Entidad Local para hacer frente a las obligaciones pendientes de pago.

Se obtiene, calculando el porcentaje que suponen los fondos líquidos y los derechos pendientes de cobro netos, con relación a las obligaciones netas pendientes de pago. En el numerador de la expresión se incluyen los fondos líquidos y los derechos pendientes de cobro netos, es decir, deducidos los saldos de dudoso cobro y los cobros pendientes de aplicación. Asimismo, de las obligaciones pendientes de pago, tanto presupuestarias como extrapresupuestarias, se excluyen los pagos pendientes de aplicación.

Este indicador refleja la capacidad que tiene la Entidad Pública a corto plazo para atender el pago de sus deudas.



Cuando este indicador presenta valores superiores a 1, existe un remanente de tesorería total positivo; en caso contrario, será negativo, y habrá que cubrirlo con ingresos presupuestarios del próximo ejercicio.

En la evolución de este indicador en los ejercicios analizados se observa un aumento, en tantos por uno, de 0,9.

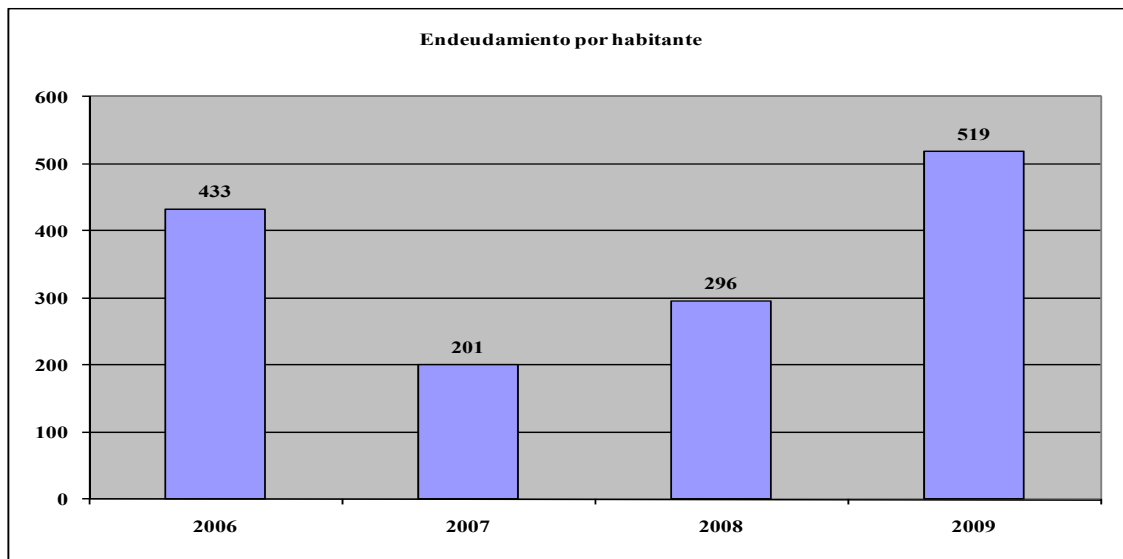

- **Endeudamiento por habitante**

El índice relativo a la deuda per cápita, o endeudamiento por habitante, se obtiene dividiendo la deuda financiera total existente a 31 de diciembre entre el número de habitantes. Este indicador refleja el montante de deuda per cápita, y ha de ser analizado observando su evolución a lo largo del tiempo.

Obviamente, cuanto mayor sea esta ratio, mayor es el nivel de endeudamiento de la Entidad y mayor riesgo de insolvencia se produce.

En la evolución de este indicador en los ejercicios analizados se observa un aumento de 85,7 euros por habitante.





*Audiencia de Cuentas de Canarias*

## **ANÁLISIS ECONÓMICO-FINANCIERO**

La principal fuente de financiación de la Entidad en el ejercicio fue el capítulo 4 (Transferencias Corrientes), que alcanzó el 38,1% de los derechos reconocidos, seguido en importancia del capítulo 7 (Transferencias de capital) con el 18,8%.

El principal componente del gasto fue el capítulo 1 (Gastos de Personal), que representó el 48,1% de las obligaciones reconocidas. Le sigue el capítulo 6 (Inversiones reales), que supuso el 21,9% del total del gasto.

Las modificaciones netas de crédito para gastos supusieron el 32,5% de los créditos iniciales del Presupuesto, correspondiendo el mayor volumen de las mismas al capítulo 6.

Los grados de ejecución de ingresos y gastos fueron reducidos e intermedios, respectivamente, en tanto que los niveles de cumplimiento de los cobros y pagos se situaron en niveles elevados, el 93,7% y 95,8%, respectivamente, habiendo alcanzado la eficacia en la gestión recaudatoria un 86,7%.

Los importes pendientes de cobro en ejercicios cerrados eran reducidos.

La carga financiera global alcanzó el 7,6% de los derechos reconocidos netos.

El Resultado Presupuestario ajustado fue negativo, debido a que los ingresos generados en el ejercicio fueron insuficientes para atender a los gastos, al igual que el Remanente de Tesorería para gastos generales.

Santa Cruz de Tenerife, a 21 de diciembre de 2011.

**EL PRESIDENTE EN FUNCIONES,**

Fdo.: Rafael Medina Jáber



*Audiencia de Cuentas de Canarias*

**ALEGACIONES AL INFORME PROVISIONAL DE LA FISCALIZACIÓN DE  
LA CUENTA GENERAL DEL EJERCICIO 2009 DEL AYUNTAMIENTO DE  
SANTA CRUZ DE LA PALMA**

En el plazo concedido para ello la Entidad no remitió alegaciones al Proyecto de Informe de Fiscalización.

# INCIDENCIAS

## Cuenta General del ejercicio 2009 de la Entidad Ayuntamiento Santa Cruz de la Palma (Palma (La))

Ayuntamiento Santa Cruz de la Palma (NIF: P3803700H)
<b>14. Aprobación definitiva del Presupuesto.</b> La aprobación definitiva del Presupuesto se realizó con posterioridad al 31 de diciembre del ejercicio anterior.
<b>15. Aprobación de la Liquidación del Presupuesto.</b> La Liquidación del Presupuesto no se aprobó en el plazo legalmente establecido.
<b>213. Memoria. Inversiones destinadas al uso general.</b> El Saldo inicial total de las "Inversiones destinadas al uso general" de la Memoria no coincide con el saldo del ejercicio anterior del epígrafe A) I. Inversiones destinadas al uso general del Activo del "Balance". Errores detectados: 19.915.447,68 no es igual a 0
<b>248. Memoria. Tesorería.</b> El Saldo inicial total de "Tesorería" de la Memoria no coincide con el saldo del ejercicio anterior del epígrafe C) III. Tesorería del Activo del "Balance". Errores detectados: 672.497,51 no es igual a 0
<b>254. Memoria. Fondos propios.</b> El Saldo inicial total de las "Fondos propios" de la Memoria no coincide con el saldo del ejercicio anterior del epígrafe A) Fondos propios del Pasivo del "Balance". Errores detectados: 24.850.197,45 no es igual a 0
Organismo Autónomo Patronato Bajada de la Virgen (NIF: J38048880)
<b>248. Memoria. Tesorería.</b> El Saldo inicial total de "Tesorería" de la Memoria no coincide con el saldo del ejercicio anterior del epígrafe C) III. Tesorería del Activo del "Balance". Errores detectados: 685,79 no es igual a 0
<b>254. Memoria. Fondos propios.</b> El Saldo inicial total de las "Fondos propios" de la Memoria no coincide con el saldo del ejercicio anterior del epígrafe A) Fondos propios del Pasivo del "Balance". Errores detectados: 8.716,22 no es igual a 0



TIPO ENTIDAD: <b>Ayuntamiento</b>	Página 1/2
ISLA: <b>La Palma</b>	Población: <b>17.084</b>
NOMBRE: <b>Santa Cruz de la Palma</b>	Modelo: <b>Normal</b>

<b>CAPÍTULO INGRESOS</b>	Previsiones Iniciales	Modificaciones Previsiones	%	Previsiones Definitivas	Derechos Rec. Netos	%	%	Recaudación Neta	%	Pendiente Cobro
1 IMPUESTOS DIRECTOS	2.750.000,00	0,00	0,00%	2.750.000,00	2.489.927,31	90,54%	10,31%	2.046.733,20	82,20%	443.194,11
2 IMPUESTOS INDIRECTOS	650.000,00	0,00	0,00%	650.000,00	58.778,83	9,04%	0,24%	58.341,83	99,26%	437,00
3 TASAS Y OTROS INGRESOS	4.292.382,15	0,00	0,00%	4.292.382,15	3.470.460,52	80,85%	14,38%	3.111.549,58	89,66%	358.910,94
4 TRANSFERENCIAS CORRIENTES	8.366.205,35	1.729.218,74	20,67%	10.095.424,09	9.202.573,15	91,16%	38,12%	9.187.040,82	99,83%	15.532,33
5 INGRESOS PATRIMONIALES	140.000,01	0,00	0,00%	140.000,01	68.948,30	49,25%	0,29%	67.752,40	98,27%	1.195,90
6 ENAJENACION DE INVERSIONES	685.852,31	0,00	0,00%	685.852,31	685.852,31	100,00%	2,84%	685.852,31	100,00%	0,00
7 TRANSFERENCIAS DE CAPITAL	3.564.354,69	3.527.124,06	98,96%	7.091.478,75	4.530.074,40	63,88%	18,76%	3.833.036,26	84,61%	697.038,14
8 ACTIVOS FINANCIEROS	74.615,92	355.457,20	476,38%	430.073,12	50.658,82	11,78%	0,21%	50.587,42	99,86%	71,40
9 PASIVOS FINANCIEROS	820.000,00	1.327.177,29	161,85%	2.147.177,29	3.584.408,05	166,94%	14,85%	3.584.408,05	100,00%	0,00
<b>TOTAL INGRESOS</b>	<b>21.343.410,43</b>	<b>6.938.977,29</b>	<b>32,51%</b>	<b>28.282.387,72</b>	<b>24.141.681,69</b>	<b>85,36%</b>	<b>100,00%</b>	<b>22.625.301,87</b>	<b>93,72%</b>	<b>1.516.379,82</b>

<b>CAPÍTULO GASTOS</b>	Créditos Iniciales	Modificaciones de Crédito	%	Créditos Definitivos	Obligaciones Rec. Netas	%	%	Pagos Líquidos	%	Pendiente Pago
1 GASTOS DE PERSONAL	10.023.424,82	1.617.781,56	16,14%	11.641.206,38	10.758.939,86	92,42%	48,14%	10.745.372,96	99,87%	13.566,90
2 GASTOS EN BS. CORR. Y SERV.	4.325.790,36	523.269,33	12,10%	4.849.059,69	4.328.162,42	89,26%	19,36%	3.961.180,90	91,52%	366.981,52
3 GASTOS FINANCIEROS	354.500,01	731.094,42	206,23%	1.085.594,43	1.029.596,62	94,84%	4,61%	1.028.256,13	99,87%	1.340,49
4 TRANSFERENCIAS CORRIENTES	638.510,89	66.816,38	10,46%	705.327,27	495.081,73	70,19%	2,22%	291.273,62	58,83%	203.808,11
6 INVERSIONES REALES	5.101.568,43	4.000.015,60	78,41%	9.101.584,03	4.889.752,02	53,72%	21,88%	4.542.237,27	92,89%	347.514,75
7 TRANSFERENCIAS DE CAPITAL	0,00	0,00	0,00%	0,00	0,00	0,00%	0,00%	0,00	0,00%	0,00
8 ACTIVOS FINANCIEROS	74.615,92	0,00	0,00%	74.615,92	46.497,14	62,32%	0,21%	46.497,14	100,00%	0,00
9 PASIVOS FINANCIEROS	825.000,00	0,00	0,00%	825.000,00	803.221,07	97,36%	3,59%	803.221,07	100,00%	0,00
<b>TOTAL GASTOS</b>	<b>21.343.410,43</b>	<b>6.938.977,29</b>	<b>32,51%</b>	<b>28.282.387,72</b>	<b>22.351.250,86</b>	<b>79,03%</b>	<b>100,00%</b>	<b>21.418.039,09</b>	<b>95,82%</b>	<b>933.211,77</b>

<b>REMANENTE DE TESORERÍA</b>	
Fondos líquidos	<b>1.053.987,43</b>
Derechos pendientes de cobro	<b>2.711.604,61</b>
Dchos ptes.cobro presupuesto corriente	1.516.379,82
Dchos. ptes.cobro presupuestos cerrados	1.211.647,69
Dchos. ptes.cobro operac. no pptarias.	0,00
Cobros realizados ptes.aplicación definitiva	16.422,90
<b>Obligaciones pendientes de pago</b>	<b>2.679.554,93</b>
Obligac. ptes.pago presupuesto corriente	933.211,77
Obligac. ptes.pago presupuestos cerrados	457.435,15
Obligac. ptes.pago operac. no pptarias.	1.288.908,01
Pagos realizados ptes.aplicación definitiva	0,00
<b>Remanente de tesorería total</b>	<b>1.086.037,11</b>
<b>Saldos de dudoso cobro</b>	<b>582.349,54</b>
<b>Exceso de financiación afectada</b>	<b>2.099.170,21</b>
<b>Remanente tesorería para gastos grales.</b>	<b>-1.595.482,64</b>

<b>GRUPOS DE FUNCIÓN</b>		
	Obligaciones Reconocidas Netas	%
0 Deuda pública	1.101.723,27	4,93%
1 Servicios carácter general	3.893.098,96	17,42%
2 Protección civil y seguridad ciudadana	1.631.603,14	7,30%
3 Seguridad, protección y promoción social	1.445.384,65	6,47%
4 Producción bienes públicos de carácter social	9.477.222,04	42,40%
5 Producción bienes públicos carácter econ.	4.009.792,59	17,94%
6 Regulación económica de carácter general	784.624,09	3,51%
7 Regulación económica de sectores productivos	7.802,12	0,03%
9 Transferencias a Administraciones Públicas	0,00	0,00%
<b>TOTAL GASTOS</b>	<b>22.351.250,86</b>	<b>100,00%</b>

<b>RESULTADO PRESUPUESTARIO</b>	
1. Derechos reconocidos netos	24.141.681,69
2. Obligaciones reconocidas netas	22.351.250,86
<b>3. Resultado presupuestario (1-2)</b>	<b>1.790.430,83</b>
4. Desviaciones positivas de financiación	2.189.213,08
5. Desviaciones negativas de financiación	391.052,00
6. Gastos finan. Reman. Líquido tesorería	0,00
<b>7. RESULTADO PPTARIO. AJUSTADO</b>	<b>-7.730,25</b>

	Derechos	Obligaciones
<b>Saldo a 1 de enero de 2009</b>	<b>1.938.737,54</b>	<b>2.923.704,60</b>
Variación	77.537,96	0,00
Cobros/Pagos	649.551,89	2.466.269,45
<b>Saldo a 31 de diciembre de 2009</b>	<b>1.211.647,69</b>	<b>457.435,15</b>



TIPO ENTIDAD:	Ayuntamiento	Página 2/2
ISLA:	La Palma	Población: 17.084
NOMBRE:	Santa Cruz de la Palma	Modelo: Normal

<u>ACTIVO</u>	<u>EJERCICIO 2009</u>	<u>%</u>	<u>PASIVO</u>	<u>EJERCICIO 2009</u>	<u>%</u>
<b>INMOVILIZADO</b>	<b>35.361.412,03</b>	<b>91,70%</b>	<b>FONDOS PROPIOS</b>	<b>28.085.705,20</b>	<b>72,83%</b>
Inversiones destinadas al uso general	22.772.338,08	59,06%	Patrimonio	12.467.582,17	32,33%
Inmovilizaciones inmateriales	0,00	0,00%	Reservas	0,00	0,00%
Inmovilizaciones materiales	12.536.617,98	32,51%	Resultados de ejercicios anteriores	13.068.467,59	33,89%
Inversiones gestionadas	0,00	0,00%	Resultados del ejercicio	2.549.655,44	6,61%
Patrimonio público del suelo	0,00	0,00%	<b>PROVISIONES PARA RIESGOS Y GASTOS</b>	<b>0,00</b>	<b>0,00%</b>
Inversiones financieras permanentes	52.455,97	0,14%	<b>ACREEDORES A LARGO PLAZO</b>	<b>6.944.019,05</b>	<b>18,01%</b>
Deudores no presupuestarios a largo plazo	0,00	0,00%	Emissiones de obligaciones y otros valores negociables	0,00	0,00%
<b>GASTOS A DISTRIBUIR EN VARIOS EJERCICIOS</b>	<b>0,00</b>	<b>0,00%</b>	Otras deudas a largo plazo	6.944.019,05	18,01%
<b>ACTIVO CIRCULANTE</b>	<b>3.199.665,40</b>	<b>8,30%</b>	Desembolsos pendientes sobre acciones no exigidos	0,00	0,00%
Existencias	0,00	0,00%	<b>ACREEDORES A CORTO PLAZO</b>	<b>3.531.353,18</b>	<b>9,16%</b>
Deudores	2.145.677,97	5,56%	Emissiones de obligaciones y otros valores negociables	0,00	0,00%
Inversiones financieras temporales	0,00	0,00%	Otras deudas a corto plazo	1.919.496,56	4,98%
Tesorería	1.053.987,43	2,73%	Acreeedores	1.611.856,62	4,18%
Ajustes por periodificación	0,00	0,00%	Ajustes por periodificación	0,00	0,00%
<b>TOTAL ACTIVO</b>	<b>38.561.077,43</b>	<b>100,00%</b>	<b>TOTAL PASIVO</b>	<b>38.561.077,43</b>	<b>100,00%</b>

**INDICADORES PRESUPUESTARIOS**

De Presupuesto corriente	
1. MODIFICACIONES PRESUPUESTARIAS	32,51%
2. EJECUCIÓN DEL PRESUPUESTO DE GASTOS	79,03%
3. REALIZACIÓN DE PAGOS	95,82%
4. GASTO POR HABITANTE	1.308,31 €
5. INVERSIÓN POR HABITANTE	286,22 €
6. ESFUERZO INVERSOR	21,88%
7. PERIODO MEDIO DE PAGO	28,29
* De las obligaciones imputadas a los Capítulos II y VI	
8. EJECUCIÓN DEL PRESUPUESTO DE INGRESOS	85,36%
9. REALIZACIÓN DE COBROS	93,72%
10. INGRESO POR HABITANTE	1.413,12 €
11. EFICACIA GESTIÓN RECAUDATORIA	86,67%
12. PERIODO MEDIO DE COBRO	48,67
* De los derechos de cobro imputados a los Capítulos I a III	
13. AUTONOMÍA	82,20%
* De los Capítulos I a III, V, VI y VIII, más transferencias recibidas	
14. AUTONOMÍA FISCAL	24,93%
15. CARGA FINANCIERA GLOBAL	7,59%
16. CARGA FINANCIERA POR HABITANTE	107,28 €
17. SUPERÁVIT (O DÉFICIT) POR HABITANTE	-0,45 €
18. CONTRIBUCIÓN PTO. AL REMANENTE TESORERÍA	0,48%
19. AHORRO BRUTO	-8,64%
20. AHORRO NETO	-13,89%
De Presupuestos cerrados:	
1. REALIZACIÓN DE PAGOS	84,35%
2. REALIZACIÓN DE COBROS	34,90%

**CUENTA DEL RESULTADO ECONÓMICO- PATRIMONIAL**

AHORRO	2.549.655,44
DESAHORRO	0,00

**ESTADO DE MODIFICACIONES DE CRÉDITO**

	<u>TOTALES</u>	<u>%</u>
Créditos Extraordinarios	879.218,69	12,67%
Suplementos de Crédito	447.958,60	6,46%
Ampliaciones de Crédito	0,00	0,00%
Transferencias de Crédito Positivas	753.871,03	10,86%
Transferencias de Crédito Negativas	753.871,03	10,86%
Incorporaciones de Remanentes de Crédito	355.457,20	5,12%
Créditos Generados por Ingresos	5.256.342,80	75,75%
Bajas por Anulación	0,00	0,00%
Ajustes Prórroga	0,00	0,00%
<b>TOTAL MODIFICACIONES</b>	<b>6.938.977,29</b>	<b>100,00%</b>

**INDICADORES FINANCIEROS**

1. ENDEUDAMIENTO POR HABITANTE	518,82 €
2. LIQUIDEZ INMEDIATA	0,39
3. SOLVENCIA A CORTO PLAZO	1,41



# EJERCICIO 2009

## ENTIDADES LOCALES CANARIAS

TIPO ENTIDAD:	<b>Organismo Autónomo</b>	Página 1/2
ISLA:	<b>La Palma</b>	Población: <b>17.084</b>
NOMBRE:	<b>Patronato Bajada de la Virgen</b>	Modelo: <b>Normal</b>

<b>CAPÍTULO INGRESOS</b>	Previsiones Iniciales	Modificaciones Previsiones	%	Previsiones Definitivas	Derechos Rec. Netos	%	%	Recaudación Neta	%	Pendiente Cobro
1 IMPUESTOS DIRECTOS	0,00	0,00	0,00%	0,00	0,00	0,00%	0,00%	0,00	0,00%	0,00
2 IMPUESTOS INDIRECTOS	0,00	0,00	0,00%	0,00	0,00	0,00%	0,00%	0,00	0,00%	0,00
3 TASAS Y OTROS INGRESOS	0,01	0,00	0,00%	0,01	0,00	0,00%	0,00%	0,00	0,00%	0,00
4 TRANSFERENCIAS CORRIENTES	55.000,00	0,00	0,00%	55.000,00	55.300,00	100,55%	99,99%	12.300,00	22,24%	43.000,00
5 INGRESOS PATRIMONIALES	0,01	0,00	0,00%	0,01	7,92	79200,00%	0,01%	7,92	100,00%	0,00
6 ENAJENACION DE INVERSIONES	0,00	0,00	0,00%	0,00	0,00	0,00%	0,00%	0,00	0,00%	0,00
7 TRANSFERENCIAS DE CAPITAL	0,00	0,00	0,00%	0,00	0,00	0,00%	0,00%	0,00	0,00%	0,00
8 ACTIVOS FINANCIEROS	0,00	0,00	0,00%	0,00	0,00	0,00%	0,00%	0,00	0,00%	0,00
9 PASIVOS FINANCIEROS	0,00	0,00	0,00%	0,00	0,00	0,00%	0,00%	0,00	0,00%	0,00
<b>TOTAL INGRESOS</b>	<b>55.000,02</b>	<b>0,00</b>	<b>0,00%</b>	<b>55.000,02</b>	<b>55.307,92</b>	<b>100,56%</b>	<b>100,00%</b>	<b>12.307,92</b>	<b>22,25%</b>	<b>43.000,00</b>

<b>CAPÍTULO GASTOS</b>	Créditos Iniciales	Modificaciones de Crédito	%	Créditos Definitivos	Obligaciones Rec. Netas	%	%	Pagos Líquidos	%	Pendiente Pago
1 GASTOS DE PERSONAL	30.000,00	0,00	0,00%	30.000,00	16.645,37	55,48%	53,38%	16.645,37	100,00%	0,00
2 GASTOS EN BS. CORR. Y SERV.	25.000,02	0,00	0,00%	25.000,02	14.535,37	58,14%	46,62%	8.592,01	59,11%	5.943,36
3 GASTOS FINANCIEROS	0,00	0,00	0,00%	0,00	0,00	0,00%	0,00%	0,00	0,00%	0,00
4 TRANSFERENCIAS CORRIENTES	0,00	0,00	0,00%	0,00	0,00	0,00%	0,00%	0,00	0,00%	0,00
6 INVERSIONES REALES	0,00	0,00	0,00%	0,00	0,00	0,00%	0,00%	0,00	0,00%	0,00
7 TRANSFERENCIAS DE CAPITAL	0,00	0,00	0,00%	0,00	0,00	0,00%	0,00%	0,00	0,00%	0,00
8 ACTIVOS FINANCIEROS	0,00	0,00	0,00%	0,00	0,00	0,00%	0,00%	0,00	0,00%	0,00
9 PASIVOS FINANCIEROS	0,00	0,00	0,00%	0,00	0,00	0,00%	0,00%	0,00	0,00%	0,00
<b>TOTAL GASTOS</b>	<b>55.000,02</b>	<b>0,00</b>	<b>0,00%</b>	<b>55.000,02</b>	<b>31.180,74</b>	<b>56,69%</b>	<b>100,00%</b>	<b>25.237,38</b>	<b>80,94%</b>	<b>5.943,36</b>

<b>REMANENTE DE TESORERÍA</b>	
Fondos líquidos	<b>8.227,87</b>
Derechos pendientes de cobro	<b>43.000,00</b>
Dchos ptes.cobro presupuesto corriente	43.000,00
Dchos. ptes.cobro presupuestos cerrados	0,00
Dchos. ptes.cobro operac. no pptarias.	0,00
Cobros realizados ptes.aplicación definitiva	0,00
<b>Obligaciones pendientes de pago</b>	<b>18.384,47</b>
Obligac. ptes.pago presupuesto corriente	5.943,36
Obligac. ptes.pago presupuestos cerrados	11.970,54
Obligac. ptes.pago operac. no pptarias.	470,57
Pagos realizados ptes.aplicación definitiva	0,00
<b>Remanente de tesorería total</b>	<b>32.843,40</b>
<b>Saldos de dudoso cobro</b>	<b>0,00</b>
<b>Exceso de financiación afectada</b>	<b>0,00</b>
<b>Remanente tesorería para gastos grales.</b>	<b>32.843,40</b>

<b>GRUPOS DE FUNCIÓN</b>		
	Obligaciones Reconocidas Netas	%
0 Deuda pública	0,00	0,00%
1 Servicios carácter general	0,00	0,00%
2 Protección civil y seguridad ciudadana	0,00	0,00%
3 Seguridad, protección y promoción social	0,00	0,00%
4 Producción bienes públicos de carácter social	31.180,74	100,00%
5 Producción bienes públicos carácter econ.	0,00	0,00%
6 Regulación económica de carácter general	0,00	0,00%
7 Regulación económica de sectores productivos	0,00	0,00%
9 Transferencias a Administraciones Públicas	0,00	0,00%
<b>TOTAL GASTOS</b>	<b>31.180,74</b>	<b>100,00%</b>

<b>RESULTADO PRESUPUESTARIO</b>	
1. Derechos reconocidos netos	55.307,92
2. Obligaciones reconocidas netas	31.180,74
<b>3. Resultado presupuestario (1-2)</b>	<b>24.127,18</b>
4. Desviaciones positivas de financiación	0,00
5. Desviaciones negativas de financiación	0,00
6. Gastos finan. Reman. Líquido tesorería	0,00
<b>7. RESULTADO PPTARIO. AJUSTADO</b>	<b>24.127,18</b>

	Derechos	Obligaciones
<b>Saldo a 1 de enero de 2009</b>	<b>29.220,58</b>	<b>21.190,15</b>
Variación	0,00	0,00
Cobros/Pagos	29.220,58	9.219,61
<b>Saldo a 31 de diciembre de 2009</b>	<b>0,00</b>	<b>11.970,54</b>



TIPO ENTIDAD:	Organismo Autónomo	Página 2/2
ISLA:	La Palma	Población: 17.084
NOMBRE:	Patronato Bajada de la Virgen	Modelo: Normal

<u>ACTIVO</u>	<u>EJERCICIO 2009</u>	<u>%</u>	<u>PASIVO</u>	<u>EJERCICIO 2009</u>	<u>%</u>
<b>INMOVILIZADO</b>	<b>0,00</b>	<b>0,00%</b>	<b>FONDOS PROPIOS</b>	<b>32.843,40</b>	<b>64,11%</b>
Inversiones destinadas al uso general	0,00	0,00%	Patrimonio	0,00	0,00%
Inmovilizaciones inmateriales	0,00	0,00%	Reservas	0,00	0,00%
Inmovilizaciones materiales	0,00	0,00%	Resultados de ejercicios anteriores	8.716,22	17,01%
Inversiones gestionadas	0,00	0,00%	Resultados del ejercicio	24.127,18	47,10%
Patrimonio público del suelo	0,00	0,00%	<b>PROVISIONES PARA RIESGOS Y GASTOS</b>	<b>0,00</b>	<b>0,00%</b>
Inversiones financieras permanentes	0,00	0,00%	<b>ACREEDORES A LARGO PLAZO</b>	<b>0,00</b>	<b>0,00%</b>
Deudores no presupuestarios a largo plazo	0,00	0,00%	Emissiones de obligaciones y otros valores negociables	0,00	0,00%
<b>GASTOS A DISTRIBUIR EN VARIOS EJERCICIOS</b>	<b>0,00</b>	<b>0,00%</b>	Otras deudas a largo plazo	0,00	0,00%
<b>ACTIVO CIRCULANTE</b>	<b>51.227,87</b>	<b>100,00%</b>	Desembolsos pendientes sobre acciones no exigidos	0,00	0,00%
Existencias	0,00	0,00%	<b>ACREEDORES A CORTO PLAZO</b>	<b>18.384,47</b>	<b>35,89%</b>
Deudores	43.000,00	83,94%	Emissiones de obligaciones y otros valores negociables	0,00	0,00%
Inversiones financieras temporales	0,00	0,00%	Otras deudas a corto plazo	0,00	0,00%
Tesorería	8.227,87	16,06%	Acreeedores	18.384,47	35,89%
Ajustes por periodificación	0,00	0,00%	Ajustes por periodificación	0,00	0,00%
<b>TOTAL ACTIVO</b>	<b>51.227,87</b>	<b>100,00%</b>	<b>TOTAL PASIVO</b>	<b>51.227,87</b>	<b>100,00%</b>

**INDICADORES PRESUPUESTARIOS****De Presupuesto corriente**

1. MODIFICACIONES PRESUPUESTARIAS	0,00%
2. EJECUCIÓN DEL PRESUPUESTO DE GASTOS	56,69%
3. REALIZACIÓN DE PAGOS	80,94%
4. GASTO POR HABITANTE	1,83 €
5. INVERSIÓN POR HABITANTE	0,00 €
6. ESFUERZO INVERSOR	0,00%
7. PERIODO MEDIO DE PAGO	149,24
* De las obligaciones imputadas a los Capítulos II y VI	
8. EJECUCIÓN DEL PRESUPUESTO DE INGRESOS	100,56%
9. REALIZACIÓN DE COBROS	22,25%
10. INGRESO POR HABITANTE	3,24 €
11. EFICACIA GESTIÓN RECAUDATORIA	-
12. PERIODO MEDIO DE COBRO	-
* De los derechos de cobro imputados a los Capítulos I a III	
13. AUTONOMÍA	22,25%
* De los Capítulos I a III, V, VI y VIII, más transferencias recibidas	
14. AUTONOMÍA FISCAL	0,00%
15. CARGA FINANCIERA GLOBAL	0,00%
16. CARGA FINANCIERA POR HABITANTE	0,00 €
17. SUPERÁVIT (O DÉFICIT) POR HABITANTE	1,41 €
18. CONTRIBUCIÓN PTO. AL REMANENTE TESORERÍA	73,46%
19. AHORRO BRUTO	43,62%
20. AHORRO NETO	43,62%
<b>De Presupuestos cerrados:</b>	
1. REALIZACIÓN DE PAGOS	43,51%
2. REALIZACIÓN DE COBROS	100,00%

**CUENTA DEL RESULTADO ECONÓMICO- PATRIMONIAL**

<b>AHORRO</b>	<b>24.127,18</b>
<b>DESAHORRO</b>	<b>0,00</b>

**ESTADO DE MODIFICACIONES DE CRÉDITO**

	<b>TOTALES</b>	<b>%</b>
Créditos Extraordinarios	0,00	0,00%
Suplementos de Crédito	0,00	0,00%
Ampliaciones de Crédito	0,00	0,00%
Transferencias de Crédito Positivas	0,00	0,00%
Transferencias de Crédito Negativas	0,00	0,00%
Incorporaciones de Remanentes de Crédito	0,00	0,00%
Créditos Generados por Ingresos	0,00	0,00%
Bajas por Anulación	0,00	0,00%
Ajustes Prórroga	0,00	0,00%
<b>TOTAL MODIFICACIONES</b>	<b>0,00</b>	<b>0,00%</b>

**INDICADORES FINANCIEROS**

1. ENDEUDAMIENTO POR HABITANTE	0,00 €
2. LIQUIDEZ INMEDIATA	0,45
3. SOLVENCIA A CORTO PLAZO	2,79