



Audiencia de Cuentas de Canarias

**INFORME DEFINITIVO
DE LA FISCALIZACIÓN DE LA CUENTA GENERAL DEL EJERCICIO 2009
DEL CABILDO INSULAR DE TENERIFE**

En el ejercicio de la función fiscalizadora que le impone el artículo 11, apartado b) de la Ley territorial 4/1989, de 2 de mayo, y en virtud del artículo 223 del Real Decreto Legislativo 2/2004, de 5 marzo, por el que se aprueba el Texto Refundido de la Ley Reguladora de las Haciendas Locales, en base a las cuentas anuales integrantes de la Cuenta General del EJERCICIO ECONÓMICO DE 2009, esta Audiencia de Cuentas emite el presente informe definitivo, cuyo ANEXO ha sido sometido a alegaciones.

La Entidad ha presentado la información que compone la Cuenta General por vía telemática y ajustada a los requisitos de la Instrucción de Contabilidad para la Administración Local.

En la fiscalización llevada a cabo sobre la misma se ha observado lo siguiente:

A) Relación de entes dependientes de la Entidad

Dependientes de la Entidad existen los Organismos Autónomos siguientes:

- Patronato Insular de Música
- Balsas de Tenerife (BALTEN)
- Organismo Autónomo de Museos y Centros
- Consejo Insular de Aguas de Tenerife
- Instituto Insular de Atención Social y Sociosanitaria

Las sociedades mercantiles de capital íntegramente de la Entidad son:

- Casino de Santa Cruz, S.A.
- Casino Playa de Las Américas, S.A.
- Casino de Taoro, S.A.
- Empresa Insular de Artesanía, S.A.
- Institución Ferial de Tenerife, S.A.
- Sociedad Insular para la Promoción del Minusválido, S.L. (SIMPROMI)
- Auditorio de Tenerife, S.A.
- Gestión Insular para el Deporte, la Cultura y el Ocio, S.A. (IDECO, SA)
- Transportes Interurbanos de Tenerife S.A. (TITSA)
- Televisión Digital de Tenerife, S.A.



Audiencia de Cuentas de Canarias

Las sociedades mercantiles de capital mayoritario de la Entidad son:

- Buenavista Golf, S.A.
- Spet, Turismo de Tenerife, S.A.
- Cultivos y Tecnología Agraria de Tenerife, S.A. (CULTESA)
- Metropolitano de Tenerife, S.A.
- Instituto Tecnológico y de Energías Renovables, S.A.
- Instituto Tecnológico y de Telecomunicaciones de Tenerife, S.L.
- Parque Científico y Tecnológico de Tenerife, S.A.
- Soluciones Eléctricas Insulares, S.L.U.
- Solten III Arico, S.A.
- Instituto Médico Tinerfeño, S.A. (IMETISA)

Las entidades públicas empresariales de la Entidad son:

- TEA, Tenerife Espacio de las Artes

B) En relación con la documentación complementaria

1.- No se acompaña a la Cuenta General las cuentas anuales de la sociedad mercantil:

- Instituto Tecnológico y de Telecomunicaciones de Tenerife S.L.

2.- No se acompaña a la Cuenta General la Memoria justificativa del coste y rendimiento de los servicios públicos ni la Memoria demostrativa del grado en que se hayan cumplido los objetivos programados, con indicación de los previstos y alcanzados y el coste de los mismos que contempla el artículo 211 del TRLHL.

C) En relación con la Memoria

El importe de los Fondos líquidos del Remanente de Tesorería de la Memoria no coincide con la suma de las cuentas que forman parte del subgrupo Tesorería del Balance de Comprobación.



D) En relación con el Organismo Autónomo de Museos y Centros

1.- El importe de las obligaciones reconocidas netas del capítulo IV de la Liquidación del Presupuesto de Gastos no coincide con la suma del debe de las cuentas de “Transferencias corrientes” y “Subvenciones corrientes” del Balance de Comprobación.

2.- El Saldo final total de los Fondos propios de la Memoria no coincide con el saldo del ejercicio actual del epígrafe Fondos propios del Pasivo del Balance.

E) En relación con el Organismo Autónomo Consejo Insular de Aguas de Tenerife

1.- El importe de las Desviaciones de Financiación positivas del ejercicio del Resultado presupuestario no coincide con el total de las Desviaciones de financiación del ejercicio positivas de los Gastos con financiación afectada de la Memoria.

2.- El importe del Exceso de financiación afectada del Remanente de Tesorería de la Memoria no coincide con el total de las Desviaciones de financiación acumuladas positivas de los “Gastos con financiación afectada. Desviaciones de financiación” de la Memoria.

F) En relación con el Organismo Autónomo Instituto Insular de Atención Social y Sociosanitaria

1.- El Balance presenta partidas con signo contrario a su naturaleza.

2.- El Saldo final total de Tesorería de la Memoria no coincide con el saldo del ejercicio actual del epígrafe de Tesorería del Activo del Balance.

3.- El Saldo inicial total de Tesorería de la Memoria no coincide con el saldo final del ejercicio anterior del epígrafe de Tesorería del Activo del Balance.

4.- El Saldo final total de cuentas de Tesorería de la Memoria no coincide con su saldo del Balance de Comprobación.

5.- El Saldo inicial más los cobros de cuentas en Tesorería de la Memoria no coincide con su suma del Debe de las cuentas correspondientes del Balance de Comprobación.



Audiencia de Cuentas de Canarias

6.- Los Pagos de cuentas relacionadas en Tesorería de la Memoria no coinciden con su suma del Haber de las cuentas correspondientes del Balance de Comprobación.

7.- El importe de los Fondos líquidos del Remanente de Tesorería de la Memoria no coincide con la suma de las cuentas que forman parte del subgrupo Tesorería del Balance de Comprobación.



ANÁLISIS EVOLUTIVO DE INDICADORES

A) INDICADORES PRESUPUESTARIOS

A continuación se realiza un análisis de la evolución en cinco ejercicios de siete indicadores presupuestarios relevantes.

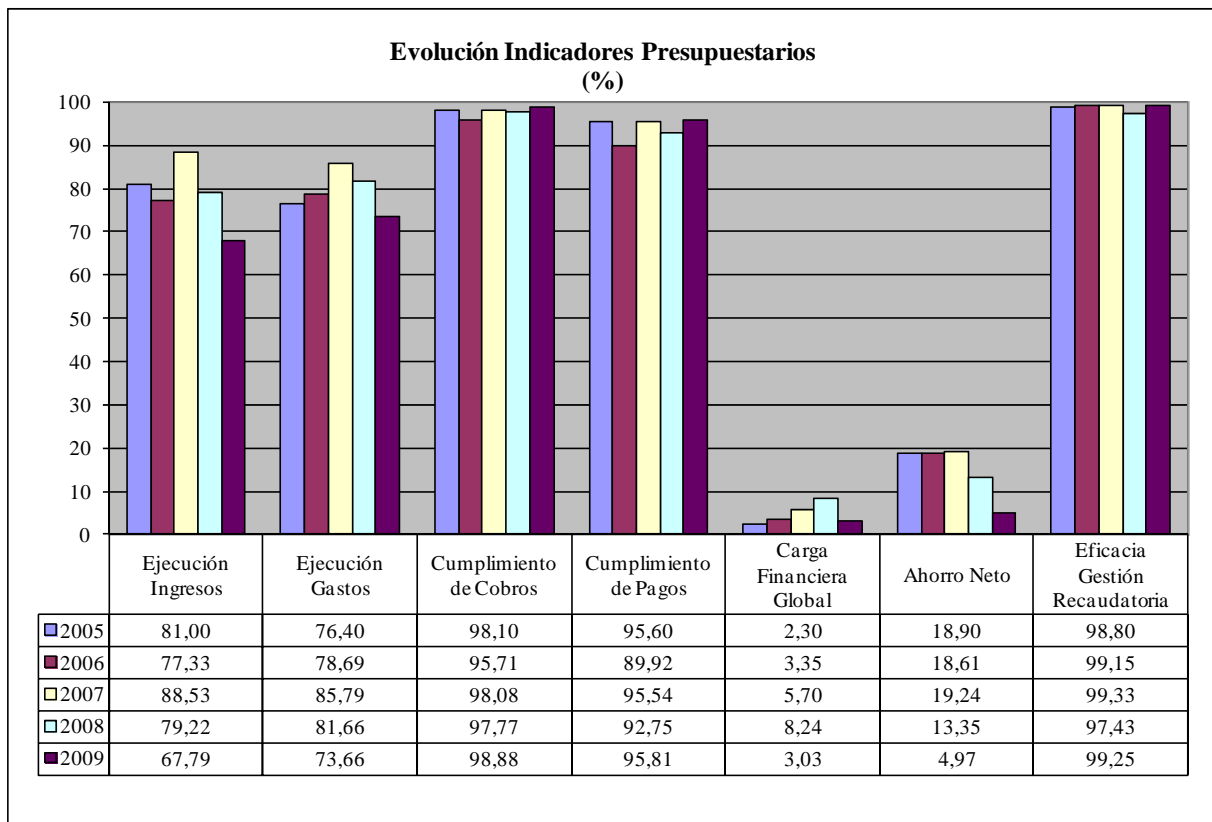

- **Ejecución de ingresos**

El índice de ejecución de ingresos mide el porcentaje de las previsiones definitivas de ingresos que han dado lugar al reconocimiento contable de derechos liquidados.

Se debe tener en cuenta que, en el caso de las modificaciones de crédito financiadas con el Remanente de Tesorería para Gastos Generales o Excesos de Financiación Afectada, estas fuentes de financiación no figuran como derechos reconocidos, lo que sesga este indicador.



Audiencia de Cuentas de Canarias

Valores para este índice mayores al 90% se consideran satisfactorios; en cambio, valores inferiores alertan sobre la formulación de unas previsiones excesivas de ingresos.

En la evolución de este indicador en los ejercicios analizados se observa que tras un incremento en el ejercicio 2007 se produce una caída de 13,2 puntos porcentuales respecto al ejercicio 2005.

- **Ejecución de gastos**

El índice de ejecución de gastos expresa el porcentaje que suponen las obligaciones reconocidas con cargo al presupuesto de gastos del ejercicio corriente en relación con el volumen de créditos definitivos.

El índice de ejecución de gastos, que nos muestra el grado en que los créditos definitivos han dado lugar al reconocimiento de obligaciones, también ha de alcanzar valores superiores al 90%.

En la evolución de este indicador en los ejercicios analizados se observa, al igual que en los ingresos que tras un incremento hasta el ejercicio 2007 se produce una caída de 2,7 puntos porcentuales respecto al inicio del periodo.

- **Cumplimiento de los cobros**

El índice de cumplimiento de los cobros refleja el porcentaje de derechos liquidados con cargo al presupuesto corriente que han sido cobrados durante el ejercicio presupuestario.

Este indicador mide, por lo tanto, la capacidad de la Entidad Pública para transformar en liquidez los derechos de cobro liquidados y vencidos, es decir, el ritmo de cobro.

En principio, parece deseable que el valor del índice supere el 80%, lo que supondría una razonable conversión en liquidez de los derechos de cobro liquidados.

No se observan cambios significativos en la evolución de este indicador en los ejercicios analizados.



- **Cumplimiento de los pagos**

El índice de cumplimiento de pago de los gastos refleja el porcentaje de obligaciones reconocidas durante el ejercicio con cargo al presupuesto corriente que han sido pagadas durante el mismo.

Valores para este índice entre el 80% y el 90% se consideran satisfactorios; en cambio, valores inferiores alertan sobre la posible existencia de dificultades en la tesorería.

No se observan cambios significativos en la evolución de este indicador en los ejercicios analizados.

- **Carga financiera global**

Este indicador relaciona por cociente la carga financiera del ejercicio (Obligaciones reconocidas por los capítulos 3 y 9), con los derechos liquidados.

Cuanto menor sea el peso de la carga financiera en relación con los ingresos por operaciones corrientes, mayor margen de maniobra tendrá la Entidad para financiar parte de sus inversiones con ingresos ordinarios de funcionamiento.

En la evolución de este indicador, en los ejercicios 2006 a 2009, se observan un ligero incremento hasta el ejercicio 2008 para disminuir en 2009 a los niveles contemplados al inicio del periodo.

- **Ahorro neto**

El índice de ahorro neto se obtiene dividiendo el ahorro neto (Derechos reconocidos corrientes menos obligaciones reconocidas corrientes y obligaciones reconocidas del capítulo 9), por el volumen de derechos liquidados por operaciones corrientes.

Este indicador refleja la capacidad que tiene la Entidad de atender con sus recursos ordinarios a sus gastos corrientes, incluida la imputación al presente de las deudas contraídas en el pasado para la financiación de las inversiones.

En la evolución de este indicador en los ejercicios analizados se observa una caída de 13,9 puntos porcentuales.



- **Eficacia en la gestión recaudatoria**

El índice de gestión recaudatoria refleja el porcentaje de derechos liquidados con cargo a los ingresos tributarios y precios públicos que han sido cobrados durante el ejercicio presupuestario.

Este indicador mide, por lo tanto, la capacidad de la Entidad para transformar en liquidez los derechos de cobro liquidados y vencidos de los capítulos 1, 2 y 3, es decir, el ritmo de cobro.

En principio, parece deseable que el valor del índice supere el 80%, lo que supondría una razonable conversión en liquidez de los derechos de cobro liquidados.

No se observan cambios significativos en la evolución de este indicador en los ejercicios analizados.

B) INDICADORES FINANCIEROS Y PATRIMONIALES

Se realiza un análisis de la evolución en cuatro ejercicios de tres indicadores financieros y patrimoniales.

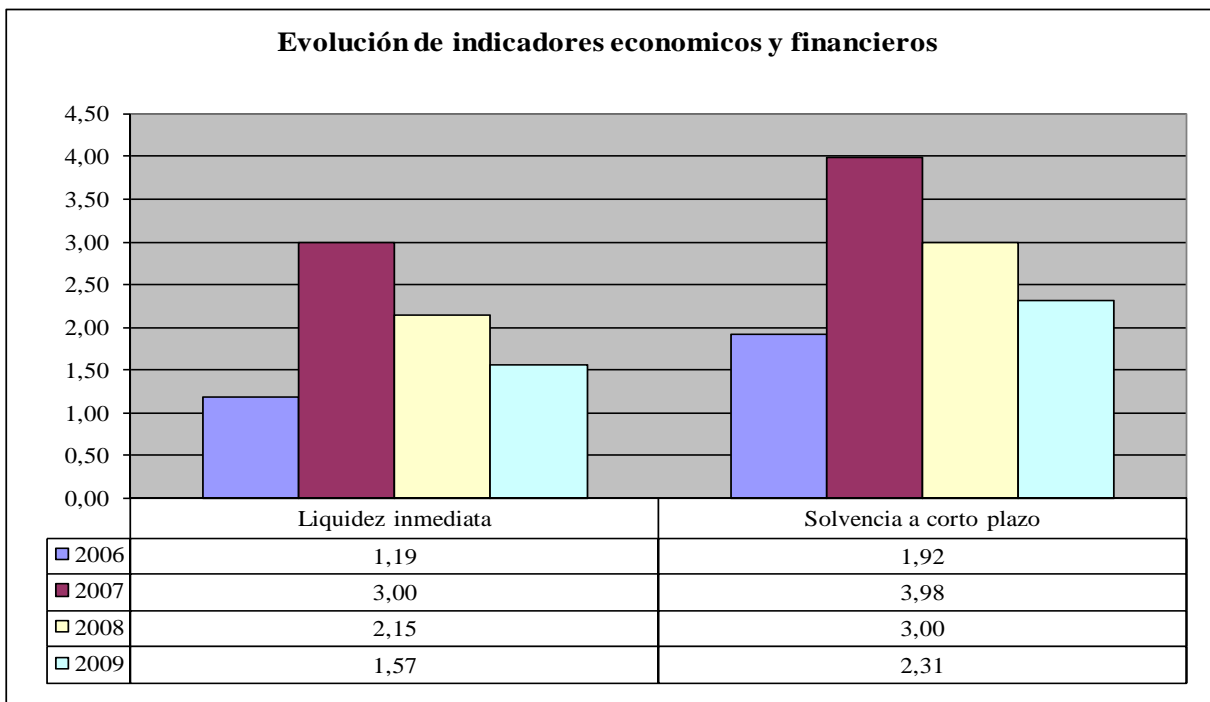



- **Índice de liquidez inmediata**

Se obtiene determinando el porcentaje que suponen los fondos líquidos (dinero disponible en caja y bancos, así como otras inversiones financieras temporales con un alto grado de liquidez) con relación a las obligaciones presupuestarias y extrapresupuestarias pendientes de pago (minoradas por el volumen de pagos pendientes de aplicación).

Este indicador refleja a 31 de diciembre el porcentaje de deudas presupuestarias y extrapresupuestarias que pueden atenderse con la liquidez inmediatamente disponible. Cuanto mayor sea este porcentaje, menor es el riesgo financiero de la Entidad, si bien un valor excesivo revelará un excedente de liquidez que habrá que colocar.

Ahora bien, dado que habitualmente se considera que el valor del ratio debería situarse en el intervalo 0,70-0,90 niveles superiores pondrían de manifiesto un excedente de tesorería que debería ser objeto de inversión por parte de la Entidad, al objeto de obtener una rentabilidad más adecuada.

En la evolución de este indicador en los ejercicios analizados se observa un aumento en tanto por uno de 0,4 respecto al inicio del periodo, si bien disminuye respecto a los dos ejercicios anteriores.

- **Índice de solvencia a corto plazo**

Refleja la capacidad que tienen los elementos más líquidos del activo circulante de una Entidad Local para hacer frente a las obligaciones pendientes de pago.

Se obtiene, calculando el porcentaje que suponen los fondos líquidos y los derechos pendientes de cobro netos, con relación a las obligaciones netas pendientes de pago. En el numerador de la expresión se incluyen los fondos líquidos y los derechos pendientes de cobro netos, es decir, deducidos los saldos de dudoso cobro y los cobros pendientes de aplicación. Asimismo, de las obligaciones pendientes de pago, tanto presupuestarias como extrapresupuestarias, se excluyen los pagos pendientes de aplicación.

Este indicador refleja la capacidad que tiene la Entidad Pública a corto plazo para atender el pago de sus deudas.



Cuando este indicador presenta valores superiores a 1, existe un remanente de tesorería total positivo; en caso contrario, será negativo, y habrá que cubrirlo con ingresos presupuestarios del próximo ejercicio.

En la evolución de este indicador en los ejercicios analizados se observa un aumento en tanto por uno de 0,4 respecto al inicio del periodo, si bien disminuye respecto a los dos ejercicios anteriores.

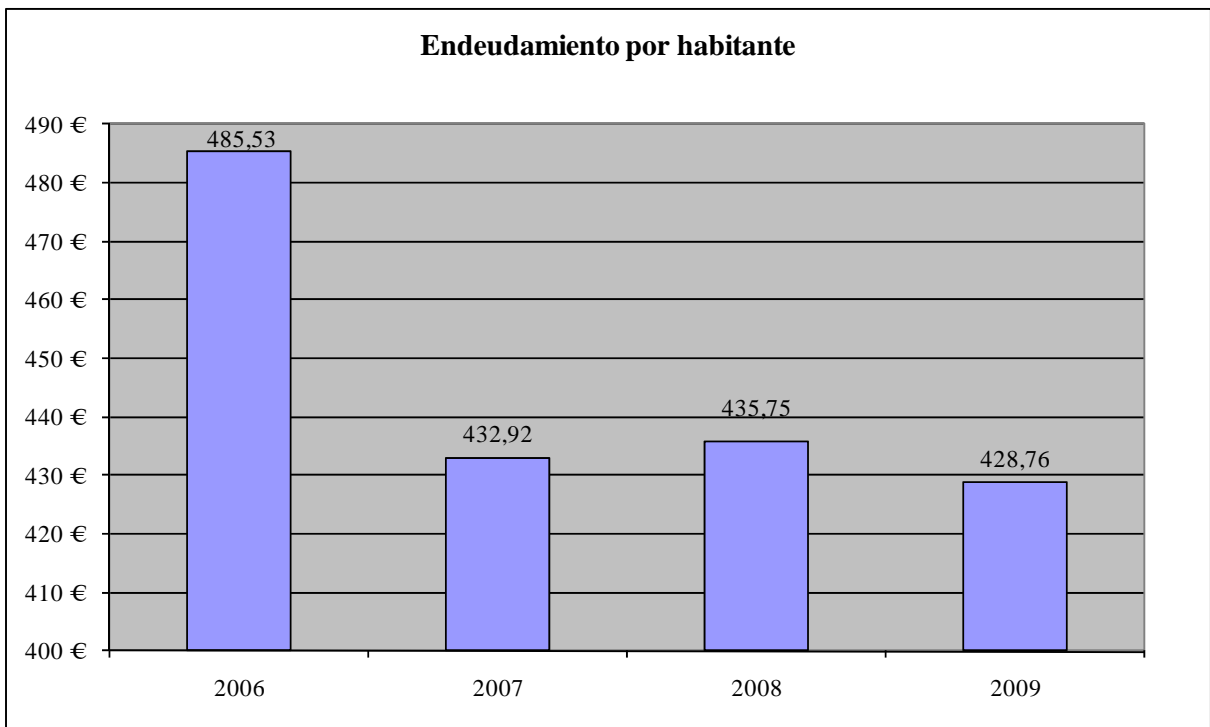

- **Endeudamiento por habitante**

El índice relativo a la deuda per cápita, o endeudamiento por habitante, se obtiene dividiendo la deuda financiera total existente a 31 de diciembre entre el número de habitantes. Este indicador refleja el montante de deuda per cápita, y ha de ser analizado observando su evolución a lo largo del tiempo.

Obviamente, cuanto mayor sea esta ratio, mayor es el nivel de endeudamiento de la Entidad y mayor riesgo de insolvencia se produce.

En la evolución de este indicador en los ejercicios analizados se observa una disminución de 56,8 euros por habitante.



Audiencia de Cuentas de Canarias

ANÁLISIS ECONÓMICO-FINANCIERO

La principal fuente de financiación de la Corporación en el ejercicio fue el capítulo 4 (Transferencias corrientes) que alcanzó el 40,5% de los derechos reconocidos, seguido en importancia del capítulo 2 (Impuestos indirectos) con el 35,6%.

El principal componente del gasto fue el capítulo 4 (Transferencias corrientes), que representó el 45,3% de las obligaciones reconocidas. Le sigue el capítulo 6 (Inversiones reales), que supuso el 16% del total del gasto.

Las modificaciones netas de crédito para gastos supusieron el 21,3% de los créditos iniciales del Presupuesto, correspondiendo el mayor volumen de las mismas al capítulo 6.

Los grados de ejecución de ingresos y gastos fueron reducidos, el 67,8% y 73,7% respectivamente, en tanto que los niveles de cumplimiento de los cobros y pagos se situaron en niveles elevados, el 98,9% y 95,8% respectivamente, habiendo alcanzado la eficacia en la gestión recaudatoria un 99,3%.

Los importes pendientes de cobro en ejercicios cerrados eran elevados.

La carga financiera global alcanzó el 3% de los derechos reconocidos netos.

El Resultado Presupuestario ajustado fue positivo, debido a que los ingresos generados en el ejercicio fueron suficientes para atender a los gastos, al igual que el Remanente de Tesorería para gastos generales.

Santa Cruz de Tenerife, a 21 de diciembre de 2011.

EL PRESIDENTE EN FUNCIONES,

Fdo.: Rafael Medina Jáber



Audiencia de Cuentas de Canarias

**ALEGACIONES AL INFORME PROVISIONAL DE LA FISCALIZACIÓN DE
LA CUENTA GENERAL DEL EJERCICIO 2009 DEL
CABILDO INSULAR DE TENERIFE**

En el plazo concedido para ello la Entidad remitió alegaciones al Proyecto de Informe de Fiscalización.

INCIDENCIAS

Cuenta General del ejercicio 2009 de la Entidad Cabildo Insular de Tenerife (Tenerife)

Cabildo Insular de Tenerife (NIF: P3800001D)
<p>6. Documentación complementaria.</p> <p>No se adjunta la siguiente documentación complementaria exigida en la normativa aplicable: P3800001D: Memoria justificativa del coste y rendimiento de los servicios públicos y Memoria demostrativa del grado de cumplimiento de los objetivos (PDF)A38064408: Estados de flujo de efectivo (PDF)A38611828: Estados de flujo de efectivo (PDF)A38967964: Estados de flujo de efectivo (PDF)B38919361: Estados de flujo de efectivo (PDF)</p>
<p>14. Aprobación definitiva del Presupuesto.</p> <p>La aprobación definitiva del Presupuesto se realizó con posterioridad al 31 de diciembre del ejercicio anterior.</p>
<p>16. Elaboración de la Cuenta General.</p> <p>La Cuenta General no se elaboró en el plazo legalmente establecido.</p>
<p>17. Informe Comisión Especial de Cuentas.</p> <p>El Informe de la Comisión Especial de Cuentas no se emitió en el plazo legalmente establecido.</p>
<p>18. Inicio de exposición pública de la Cuenta General.</p> <p>El inicio de exposición pública de la Cuenta General se realizó con posterioridad al plazo legalmente establecido.</p>
<p>19. Presentación al Pleno de la Cuenta General.</p> <p>La presentación al Pleno de la Cuenta General se realizó con posterioridad al plazo legalmente establecido.</p>
<p>20. Aprobación de la Cuenta General.</p> <p>La Cuenta General se aprobó con posterioridad al plazo legalmente establecido.</p>
<p>353. Memoria. Información presupuestaria. Remanente de tesorería.</p> <p>El importe de los Fondos líquidos del "Remanente de tesorería" de la Memoria no coincide con la suma de las cuentas (570), (571), (573), (574.1), (575.1), (575.9), (577) y (578) que forman parte del subgrupo (57) Tesorería del "Balance de comprobación". Errores detectados: 97.201.493,48 no es igual a (396,60 + 97.131.871,13 + 0 + 1.497,26 + 63.728,49 + 0 + 0 + 0)</p>
Organismo Autónomo Museos y Centros (NIF: P8800004G)
<p>187. Liquidación del Presupuesto. Liquidación del presupuesto de gastos.</p> <p>El importe de las Obligaciones reconocidas netas del capítulo IV de la "Liquidación del presupuesto de gastos" no coincide con la suma del Debe de las cuentas (650) Transferencias corrientes y (651) Subvenciones corrientes del "Balance de comprobación". (Caso de subvenciones o transferencias en especie, se indicará en la columna "Justificación" el concepto e importe de las mismas) Errores detectados: 319.688,52 no es igual a (190.050,00 + 39.383,56)</p>
<p>253. Memoria. Fondos propios.</p> <p>El Saldo final total de los "Fondos propios" de la Memoria no coincide con el saldo del ejercicio actual del epígrafe A) Fondos propios del Pasivo del "Balance". Errores detectados: 31.044.887,51 no es igual a 31.207.460,82</p>
Organismo Autónomo Consejo Insular de Aguas de Tenerife (NIF: Q8850002J)
<p>209. Liquidación del Presupuesto. Resultado presupuestario.</p>

El importe de las Desviaciones de financiación positivas del ejercicio del "Resultado presupuestario" no coincide con el total de las Desviaciones de financiación del ejercicio positivas de los "Gastos con financiación afectada" de la Memoria.
Errores detectados:
354.104,35 no es igual a 354.167,12

362. Memoria. Información presupuestaria. Remanente de tesorería.

El importe del Exceso de financiación afectada del "Remanente de tesorería" de la Memoria no coincide con el total de las Desviaciones de financiación acumuladas positivas de los "Gastos con financiación afectada. Desviaciones de financiación" de la Memoria.
Errores detectados:
951.694,37 no es igual a 951.757,14

Organismo Autónomo Instituto Insular de Atención Social y Socio Sanitaria (NIF: Q3800402D)

55. Balance. Pasivo. Acreedores a largo plazo.

El epígrafe C) II.4. Otras deudas a largo plazo. Fianzas y depósitos recibidos a largo plazo del Pasivo del "Balance" aparece con signo negativo.
Errores detectados:
(-15.952,40) < 0

70. Balance. Pasivo. Acreedores a corto plazo.

El epígrafe D) III.4. Acreedores. Administraciones Públicas del Pasivo del "Balance" aparece con signo negativo.
Errores detectados:
(-394.625,66) < 0

247. Memoria. Tesorería.

El Saldo final total de "Tesorería" de la Memoria no coincide con el saldo del ejercicio actual del epígrafe C) III. Tesorería del Activo del "Balance".
Errores detectados:
20.292.871,93 no es igual a 14.685.218,47

248. Memoria. Tesorería.

El Saldo inicial total de "Tesorería" de la Memoria no coincide con el saldo del ejercicio anterior del epígrafe C) III. Tesorería del Activo del "Balance".
Errores detectados:
21.927.008,75 no es igual a 16.037.031,13

249. Memoria. Tesorería.

El Saldo final total de las siguientes cuentas relacionado en "Tesorería" de la Memoria no coincide con su saldo del "Balance de comprobación":
Errores detectados:
NumCuenta=05200 5.607.653,46 no es igual a 0

250. Memoria. Tesorería.

El Saldo inicial más los Cobros de las siguientes cuentas relacionado en "Tesorería" de la Memoria no coincide con su suma del Debe del "Balance de comprobación":
Errores detectados:
NumCuenta=05200 (5.889.977,62 + 276.934,50) no es igual a 0

251. Memoria. Tesorería.

Los Pagos de las siguientes cuentas relacionados en "Tesorería" de la Memoria no coinciden con su suma del Haber del "Balance de comprobación":
Errores detectados:
NumCuenta=05200 559.258,66 no es igual a 0

353. Memoria. Información presupuestaria. Remanente de tesorería.

El importe de los Fondos líquidos del "Remanente de tesorería" de la Memoria no coincide con la suma de las cuentas (570), (571), (573), (574.1), (575.1), (575.9), (577) y (578) que forman parte del subgrupo (57) Tesorería del "Balance de comprobación".
Errores detectados:
14.685.218,47 no es igual a (0 + 13.865.357,31 + 493.970,11 + 0 + 0 + 0 + 200.108,18 + 0)



TIPO ENTIDAD: Cabildo		Página 1/2
ISLA: Tenerife		Población: 899.833
NOMBRE: Insular de Tenerife		Modelo: Normal

CAPÍTULO INGRESOS	Previsiones Iniciales	Modificaciones Previsiones	%	Previsiones Definitivas	Derechos Rec. Netos	%	%	Recaudación Neta	%	Pendiente Cobro
1 IMPUESTOS DIRECTOS	9.969.497,00	0,00	0,00%	9.969.497,00	9.982.854,31	100,13%	1,92%	9.982.854,31	100,00%	0,00
2 IMPUESTOS INDIRECTOS	244.386.288,00	0,00	0,00%	244.386.288,00	185.143.790,34	75,76%	35,59%	185.143.790,34	100,00%	0,00
3 TASAS Y OTROS INGRESOS	26.024.016,00	323.789,49	1,24%	26.347.805,49	22.112.063,83	83,92%	4,25%	20.488.743,33	92,66%	1.623.320,50
4 TRANSFERENCIAS CORRIENTES	218.817.313,00	11.283.626,97	5,16%	230.100.939,97	210.711.009,10	91,57%	40,50%	210.711.009,10	100,00%	0,00
5 INGRESOS PATRIMONIALES	7.255.632,00	0,00	0,00%	7.255.632,00	2.245.735,23	30,95%	0,43%	1.537.291,06	68,45%	708.444,17
6 ENAJENACION DE INVERSIONES	0,00	0,00	0,00%	0,00	208.266,90	0,00%	0,04%	67.676,40	32,50%	140.590,50
7 TRANSFERENCIAS DE CAPITAL	48.087.254,00	22.440.792,28	46,67%	70.528.046,28	77.758.661,79	110,25%	14,95%	75.522.335,75	97,12%	2.236.326,04
8 ACTIVOS FINANCIEROS	1.500.000,00	100.484.663,77	6698,98%	101.984.663,77	2.074.673,10	2,03%	0,40%	959.929,10	46,27%	1.114.744,00
9 PASIVOS FINANCIEROS	76.885.000,00	0,00	0,00%	76.885.000,00	10.000.000,00	13,01%	1,92%	10.000.000,00	100,00%	0,00
TOTAL INGRESOS	632.925.000,00	134.532.872,51	21,26%	767.457.872,51	520.237.054,60	67,79%	100,00%	514.413.629,39	98,88%	5.823.425,21

CAPÍTULO GASTOS	Créditos Iniciales	Modificaciones de Crédito	%	Créditos Definitivos	Obligaciones Rec. Netas	%	%	Pagos Líquidos	%	Pendiente Pago
1 GASTOS DE PERSONAL	77.275.790,00	5.234.773,09	6,77%	82.510.563,09	75.343.187,43	91,31%	13,33%	75.109.778,12	99,69%	233.409,31
2 GASTOS EN BS. CORR. Y SERV.	58.090.221,00	18.252.249,94	31,42%	76.342.470,94	61.687.521,80	80,80%	10,91%	56.149.679,09	91,02%	5.537.842,71
3 GASTOS FINANCIEROS	4.588.800,00	979.095,54	21,34%	5.567.895,54	5.515.113,37	99,05%	0,98%	5.421.588,67	98,30%	93.524,70
4 TRANSFERENCIAS CORRIENTES	272.116.254,00	25.567.019,64	9,40%	297.683.273,64	256.031.793,38	86,01%	45,29%	246.512.757,04	96,28%	9.519.036,34
6 INVERSIONES REALES	81.446.755,00	68.214.520,57	83,75%	149.661.275,57	90.430.760,15	60,42%	16,00%	86.551.069,34	95,71%	3.879.690,81
7 TRANSFERENCIAS DE CAPITAL	60.721.180,00	14.250.753,22	23,47%	74.971.933,22	61.552.970,42	82,10%	10,89%	58.913.238,43	95,71%	2.639.731,99
8 ACTIVOS FINANCIEROS	1.800.000,00	2.884.460,51	160,25%	4.684.460,51	4.517.101,39	96,43%	0,80%	2.738.601,00	60,63%	1.778.500,39
9 PASIVOS FINANCIEROS	76.886.000,00	-850.000,00	-1,11%	76.036.000,00	10.229.317,90	13,45%	1,81%	10.229.317,90	100,00%	0,00
TOTAL GASTOS	632.925.000,00	134.532.872,51	21,26%	767.457.872,51	565.307.765,84	73,66%	100,00%	541.626.029,59	95,81%	23.681.736,25

REMANENTE DE TESORERÍA	
Fondos líquidos	97.201.493,48
Derechos pendientes de cobro	45.284.610,79
Dchos. ptes.cobro presupuesto corriente	5.823.425,21
Dchos. ptes.cobro presupuestos cerrados	43.376.616,44
Dchos. ptes.cobro operac. no pptarias.	782.969,02
Cobros realizados ptes.aplicación definitiva	4.698.399,88
Obligaciones pendientes de pago	61.715.312,21
Obligac. ptes.pago presupuesto corriente	23.681.736,25
Obligac. ptes.pago presupuestos cerrados	2.757.899,25
Obligac. ptes.pago operac. no pptarias.	37.156.805,87
Pagos realizados ptes.aplicación definitiva	1.881.129,16
Remanente de tesorería total	80.770.792,06
Saldos de dudoso cobro	23.729.309,13
Exceso de financiación afectada	20.299.901,11
Remanente tesorería para gastos grales.	36.741.581,82

GRUPOS DE FUNCIÓN		
	Obligaciones Reconocidas Netas	%
0 Deuda pública	15.592.312,11	2,76%
1 Servicios carácter general	36.614.889,97	6,48%
2 Protección civil y seguridad ciudadana	5.045.287,99	0,89%
3 Seguridad, protección y promoción social	91.254.852,25	16,14%
4 Producción bienes públicos de carácter social	145.290.727,75	25,70%
5 Producción bienes públicos carácter econ.	141.046.377,79	24,95%
6 Regulación económica de carácter general	11.391.154,40	2,02%
7 Regulación económica de sectores productivos	40.226.490,93	7,12%
9 Transferencias a Administraciones Públicas	78.845.672,65	13,95%
TOTAL GASTOS	565.307.765,84	100,00%

RESULTADO PRESUPUESTARIO	
1. Derechos reconocidos netos	520.237.054,60
2. Obligaciones reconocidas netas	565.307.765,84
3. Resultado presupuestario (1-2)	-45.070.711,24
4. Desviaciones positivas de financiación	57.843.007,91
5. Desviaciones negativas de financiación	36.367.400,45
6. Gastos finan. Reman. Líquido tesorería	71.587.106,43
7. RESULTADO PPTARIO. AJUSTADO	5.040.787,73

	Derechos	Obligaciones
Saldo a 1 de enero de 2009	56.824.919,90	56.931.224,84
Variación	454.842,35	122.186,79
Cobros/Pagos	12.993.461,11	54.051.138,80
Saldo a 31 de diciembre de 2009	43.376.616,44	2.757.899,25



TIPO ENTIDAD:	Cabildo	Página 2/2
ISLA:	Tenerife	Población: 899.833
NOMBRE:	Insular de Tenerife	Modelo: Normal

<u>ACTIVO</u>	<u>EJERCICIO 2009</u>	<u>%</u>	<u>PASIVO</u>	<u>EJERCICIO 2009</u>	<u>%</u>
INMOVILIZADO	843.409.680,19	87,06%	FONDOS PROPIOS	516.758.491,48	53,34%
Inversiones destinadas al uso general	71.777.056,86	7,41%	Patrimonio	568.340.704,27	58,67%
Inmovilizaciones inmateriales	3.177.365,74	0,33%	Reservas	0,00	0,00%
Inmovilizaciones materiales	563.431.745,65	58,16%	Resultados de ejercicios anteriores	0,00	0,00%
Inversiones gestionadas	101.971.452,03	10,53%	Resultados del ejercicio	-51.582.212,79	-5,32%
Patrimonio público del suelo	0,00	0,00%	PROVISIONES PARA RIESGOS Y GASTOS	0,00	0,00%
Inversiones financieras permanentes	103.052.059,91	10,64%	ACREEDORES A LARGO PLAZO	380.207.472,21	39,25%
Deudores no presupuestarios a largo plazo	0,00	0,00%	Emissiones de obligaciones y otros valores negociables	312.367.000,00	32,24%
GASTOS A DISTRIBUIR EN VARIOS EJERCICIOS	0,00	0,00%	Otras deudas a largo plazo	67.840.472,21	7,00%
ACTIVO CIRCULANTE	125.350.421,36	12,94%	Desembolsos pendientes sobre acciones no exigidos	0,00	0,00%
Existencias	0,00	0,00%	ACREEDORES A CORTO PLAZO	71.794.137,86	7,41%
Deudores	28.122.923,26	2,90%	Emissiones de obligaciones y otros valores negociables	0,00	0,00%
Inversiones financieras temporales	26.004,62	0,00%	Otras deudas a corto plazo	5.601.481,10	0,58%
Tesorería	97.201.493,48	10,03%	Acreeedores	66.192.656,76	6,83%
Ajustes por periodificación	0,00	0,00%	Ajustes por periodificación	0,00	0,00%
TOTAL ACTIVO	968.760.101,55	100,00%	TOTAL PASIVO	968.760.101,55	100,00%

<u>INDICADORES PRESUPUESTARIOS</u>	
De Presupuesto corriente	
1. MODIFICACIONES PRESUPUESTARIAS	21,26%
2. EJECUCIÓN DEL PRESUPUESTO DE GASTOS	73,66%
3. REALIZACIÓN DE PAGOS	95,81%
4. GASTO POR HABITANTE	628,24 €
5. INVERSIÓN POR HABITANTE	168,90 €
6. ESFUERZO INVERSOR	26,89%
7. PERIODO MEDIO DE PAGO	22,60
* De las obligaciones imputadas a los Capítulos II y VI	
8. EJECUCIÓN DEL PRESUPUESTO DE INGRESOS	67,79%
9. REALIZACIÓN DE COBROS	98,88%
10. INGRESO POR HABITANTE	578,15 €
11. EFICACIA GESTIÓN RECAUDATORIA	99,25%
12. PERIODO MEDIO DE COBRO	2,73
* De los derechos de cobro imputados a los Capítulos I a III	
13. AUTONOMÍA	97,65%
* De los Capítulos I a III, V, VI y VIII, más transferencias recibidas	
14. AUTONOMÍA FISCAL	41,76%
15. CARGA FINANCIERA GLOBAL	3,03%
16. CARGA FINANCIERA POR HABITANTE	17,50 €
17. SUPERÁVIT (O DÉFICIT) POR HABITANTE	5,60 €
18. CONTRIBUCIÓN PTO. AL REMANENTE TESORERÍA	13,72%
19. AHORRO BRUTO	7,35%
20. AHORRO NETO	4,97%
De Presupuestos cerrados:	
1. REALIZACIÓN DE PAGOS	95,15%
2. REALIZACIÓN DE COBROS	23,05%

<u>CUENTA DEL RESULTADO ECONÓMICO- PATRIMONIAL</u>	
AHORRO	0,00
DESAHORRO	51.582.212,79

<u>ESTADO DE MODIFICACIONES DE CRÉDITO</u>		
	TOTALES	%
Créditos Extraordinarios	4.716.300,81	5,97%
Suplementos de Crédito	12.516.747,46	15,84%
Ampliaciones de Crédito	0,00	0,00%
Transferencias de Crédito Positivas	6.146.443,67	7,78%
Transferencias de Crédito Negativas	-4.321.324,73	-5,47%
Incorporaciones de Remanentes de Crédito	50.926.976,62	64,44%
Créditos Generados por Ingresos	12.218.839,33	15,46%
Bajas por Anulación	-3.172.397,29	-4,01%
Ajustes Prórroga	0,00	0,00%
TOTAL MODIFICACIONES	79.031.585,87	100,00%

<u>INDICADORES FINANCIEROS</u>	
1. ENDEUDAMIENTO POR HABITANTE	428,76 €
2. LIQUIDEZ INMEDIATA	1,57
3. SOLVENCIA A CORTO PLAZO	2,31



TIPO ENTIDAD:	Organismo Autónomo	Página 1/2
ISLA:	Tenerife	Población: 899.833
NOMBRE:	Patronato Insular de Música	Modelo: Normal

CAPÍTULO INGRESOS	Previsiones Iniciales	Modificaciones Previsiones	%	Previsiones Definitivas	Derechos Rec. Netos	%	%	Recaudación Neta	%	Pendiente Cobro
1 IMPUESTOS DIRECTOS	0,00	0,00	0,00%	0,00	0,00	0,00%	0,00%	0,00	0,00%	0,00
2 IMPUESTOS INDIRECTOS	0,00	0,00	0,00%	0,00	0,00	0,00%	0,00%	0,00	0,00%	0,00
3 TASAS Y OTROS INGRESOS	336.800,00	0,00	0,00%	336.800,00	366.910,50	108,94%	5,31%	251.686,70	68,60%	115.223,80
4 TRANSFERENCIAS CORRIENTES	6.241.796,27	97.065,17	1,56%	6.338.861,44	6.399.981,84	100,96%	92,64%	6.347.896,44	99,19%	52.085,40
5 INGRESOS PATRIMONIALES	50.000,00	0,00	0,00%	50.000,00	7.917,73	15,84%	0,11%	7.917,73	100,00%	0,00
6 ENAJENACION DE INVERSIONES	0,00	0,00	0,00%	0,00	0,00	0,00%	0,00%	0,00	0,00%	0,00
7 TRANSFERENCIAS DE CAPITAL	12.582,00	0,00	0,00%	12.582,00	12.582,00	100,00%	0,18%	12.582,00	100,00%	0,00
8 ACTIVOS FINANCIEROS	100.000,00	477.307,47	477,31%	577.307,47	120.702,98	20,91%	1,75%	36.702,98	30,41%	84.000,00
9 PASIVOS FINANCIEROS	0,00	0,00	0,00%	0,00	0,00	0,00%	0,00%	0,00	0,00%	0,00
TOTAL INGRESOS	6.741.178,27	574.372,64	8,52%	7.315.550,91	6.908.095,05	94,43%	100,00%	6.656.785,85	96,36%	251.309,20

CAPÍTULO GASTOS	Créditos Iniciales	Modificaciones de Crédito	%	Créditos Definitivos	Obligaciones Rec. Netas	%	%	Pagos Líquidos	%	Pendiente Pago
1 GASTOS DE PERSONAL	5.549.164,33	-156.731,87	-2,82%	5.392.432,46	5.117.862,51	94,91%	74,39%	5.117.862,51	100,00%	0,00
2 GASTOS EN BS. CORR. Y SERV.	1.052.421,94	620.644,92	58,97%	1.673.066,86	1.529.788,45	91,44%	22,24%	1.412.523,92	92,33%	117.264,53
3 GASTOS FINANCIEROS	1.000,00	2.630,31	263,03%	3.630,31	1.784,08	49,14%	0,03%	1.784,08	100,00%	0,00
4 TRANSFERENCIAS CORRIENTES	26.010,00	0,00	0,00%	26.010,00	25.206,95	96,91%	0,37%	25.206,95	100,00%	0,00
6 INVERSIONES REALES	12.582,00	87.126,30	692,47%	99.708,30	84.037,06	84,28%	1,22%	84.037,06	100,00%	0,00
7 TRANSFERENCIAS DE CAPITAL	0,00	0,00	0,00%	0,00	0,00	0,00%	0,00%	0,00	0,00%	0,00
8 ACTIVOS FINANCIEROS	100.000,00	20.702,98	20,70%	120.702,98	120.702,98	100,00%	1,75%	120.702,98	100,00%	0,00
9 PASIVOS FINANCIEROS	0,00	0,00	0,00%	0,00	0,00	0,00%	0,00%	0,00	0,00%	0,00
TOTAL GASTOS	6.741.178,27	574.372,64	8,52%	7.315.550,91	6.879.382,03	94,04%	100,00%	6.762.117,50	98,30%	117.264,53

REMANENTE DE TESORERÍA

Fondos líquidos	933.175,56
Derechos pendientes de cobro	214.137,83
Dchos ptes.cobro presupuesto corriente	251.309,20
Dchos. ptes.cobro presupuestos cerrados	9.209,34
Dchos. ptes.cobro operac. no pptarias.	1.979,85
Cobros realizados ptes.aplicación definitiva	48.360,56
Obligaciones pendientes de pago	349.875,62
Obligac. ptes.pago presupuesto corriente	117.264,53
Obligac. ptes.pago presupuestos cerrados	18.716,01
Obligac. ptes.pago operac. no pptarias.	213.895,08
Pagos realizados ptes.aplicación definitiva	0,00
Remanente de tesorería total	797.437,77
Saldos de dudoso cobro	1.418,39
Exceso de financiación afectada	0,00
Remanente tesorería para gastos grales.	796.019,38

GRUPOS DE FUNCIÓN

	Obligaciones Reconocidas Netas	%
0 Deuda pública	0,00	0,00%
1 Servicios carácter general	0,00	0,00%
2 Protección civil y seguridad ciudadana	0,00	0,00%
3 Seguridad, protección y promoción social	0,00	0,00%
4 Producción bienes públicos de carácter social	6.879.382,03	100,00%
5 Producción bienes públicos carácter econ.	0,00	0,00%
6 Regulación económica de carácter general	0,00	0,00%
7 Regulación económica de sectores productivos	0,00	0,00%
9 Transferencias a Administraciones Públicas	0,00	0,00%
TOTAL GASTOS	6.879.382,03	100,00%

RESULTADO PRESUPUESTARIO

1. Derechos reconocidos netos	6.908.095,05
2. Obligaciones reconocidas netas	6.879.382,03
3. Resultado presupuestario (1-2)	28.713,02
4. Desviaciones positivas de financiación	0,00
5. Desviaciones negativas de financiación	0,00
6. Gastos finan. Reman. Líquido tesorería	301.045,11
7. RESULTADO PPTARIO. AJUSTADO	329.758,13

PRESUPUESTOS CERRADOS

	Derechos	Obligaciones
Saldo a 1 de enero de 2009	688.503,31	182.601,06
Variación	0,00	0,00
Cobros/Pagos	679.293,97	163.885,05
Saldo a 31 de diciembre de 2009	9.209,34	18.716,01



TIPO ENTIDAD:	Organismo Autónomo	Página 2/2
ISLA:	Tenerife	Población: 899.833
NOMBRE:	Patronato Insular de Música	Modelo: Normal

<u>ACTIVO</u>	<u>EJERCICIO 2009</u>	<u>%</u>	<u>PASIVO</u>	<u>EJERCICIO 2009</u>	<u>%</u>
INMOVILIZADO	742.210,73	38,33%	FONDOS PROPIOS	1.493.945,18	77,15%
Inversiones destinadas al uso general	0,00	0,00%	Patrimonio	1.581.919,19	81,69%
Inmovilizaciones inmateriales	42.833,15	2,21%	Reservas	0,00	0,00%
Inmovilizaciones materiales	699.377,58	36,12%	Resultados de ejercicios anteriores	0,00	0,00%
Inversiones gestionadas	0,00	0,00%	Resultados del ejercicio	-87.974,01	-4,54%
Patrimonio público del suelo	0,00	0,00%	PROVISIONES PARA RIESGOS Y GASTOS	0,00	0,00%
Inversiones financieras permanentes	0,00	0,00%	ACREEDORES A LARGO PLAZO	0,00	0,00%
Deudores no presupuestarios a largo plazo	0,00	0,00%	Emissiones de obligaciones y otros valores negociables	0,00	0,00%
GASTOS A DISTRIBUIR EN VARIOS EJERCICIOS	0,00	0,00%	Otras deudas a largo plazo	0,00	0,00%
ACTIVO CIRCULANTE	1.194.255,56	61,67%	Desembolsos pendientes sobre acciones no exigidos	0,00	0,00%
Existencias	0,00	0,00%	ACREEDORES A CORTO PLAZO	442.521,11	22,85%
Deudores	261.080,00	13,48%	Emissiones de obligaciones y otros valores negociables	0,00	0,00%
Inversiones financieras temporales	0,00	0,00%	Otras deudas a corto plazo	3.051,08	0,16%
Tesorería	933.175,56	48,19%	Acreeedores	439.470,03	22,69%
Ajustes por periodificación	0,00	0,00%	Ajustes por periodificación	0,00	0,00%
TOTAL ACTIVO	1.936.466,29	100,00%	TOTAL PASIVO	1.936.466,29	100,00%

<u>INDICADORES PRESUPUESTARIOS</u>	
De Presupuesto corriente	
1. MODIFICACIONES PRESUPUESTARIAS	8,52%
2. EJECUCIÓN DEL PRESUPUESTO DE GASTOS	94,04%
3. REALIZACIÓN DE PAGOS	98,30%
4. GASTO POR HABITANTE	7,65 €
5. INVERSIÓN POR HABITANTE	0,09 €
6. ESFUERZO INVERSOR	1,22%
7. PERIODO MEDIO DE PAGO	26,52
* De las obligaciones imputadas a los Capítulos II y VI	
8. EJECUCIÓN DEL PRESUPUESTO DE INGRESOS	94,43%
9. REALIZACIÓN DE COBROS	96,36%
10. INGRESO POR HABITANTE	7,68 €
11. EFICACIA GESTIÓN RECAUDATORIA	68,60%
12. PERIODO MEDIO DE COBRO	114,62
* De los derechos de cobro imputados a los Capítulos I a III	
13. AUTONOMÍA	99,25%
* De los Capítulos I a III, V, VI y VIII, más transferencias recibidas	
14. AUTONOMÍA FISCAL	5,31%
15. CARGA FINANCIERA GLOBAL	0,03%
16. CARGA FINANCIERA POR HABITANTE	0,00 €
17. SUPERÁVIT (O DÉFICIT) POR HABITANTE	0,37 €
18. CONTRIBUCIÓN PTO. AL REMANENTE TESORERÍA	41,43%
19. AHORRO BRUTO	1,48%
20. AHORRO NETO	1,48%
De Presupuestos cerrados:	
1. REALIZACIÓN DE PAGOS	89,75%
2. REALIZACIÓN DE COBROS	98,66%

<u>CUENTA DEL RESULTADO ECONÓMICO- PATRIMONIAL</u>	
AHORRO	0,00
DESAHORRO	87.974,01

<u>ESTADO DE MODIFICACIONES DE CRÉDITO</u>		
	TOTALES	%
Créditos Extraordinarios	0,00	0,00%
Suplementos de Crédito	278.200,00	48,44%
Ampliaciones de Crédito	20.702,98	3,60%
Transferencias de Crédito Positivas	156.731,87	27,29%
Transferencias de Crédito Negativas	156.731,87	27,29%
Incorporaciones de Remanentes de Crédito	178.404,49	31,06%
Créditos Generados por Ingresos	97.065,17	16,90%
Bajas por Anulación	0,00	0,00%
Ajustes Prórroga	0,00	0,00%
TOTAL MODIFICACIONES	574.372,64	100,00%

<u>INDICADORES FINANCIEROS</u>	
1. ENDEUDAMIENTO POR HABITANTE	0,00 €
2. LIQUIDEZ INMEDIATA	2,67
3. SOLVENCIA A CORTO PLAZO	3,28



TIPO ENTIDAD:	Organismo Autónomo	Página 1/2
ISLA:	Tenerife	Población: 899.833
NOMBRE:	Balsas de Tenerife (BALTEN)	Modelo: Normal

CAPÍTULO INGRESOS	Previsiones Iniciales	Modificaciones Previsiones	%	Previsiones Definitivas	Derechos Rec. Netos	%	%	Recaudación Neta	%	Pendiente Cobro
1 IMPUESTOS DIRECTOS	0,00	0,00	0,00%	0,00	0,00	0,00%	0,00%	0,00	0,00%	0,00
2 IMPUESTOS INDIRECTOS	0,00	0,00	0,00%	0,00	0,00	0,00%	0,00%	0,00	0,00%	0,00
3 TASAS Y OTROS INGRESOS	10.567.620,15	0,00	0,00%	10.567.620,15	7.675.747,72	72,63%	90,58%	4.714.304,06	61,42%	2.961.443,66
4 TRANSFERENCIAS CORRIENTES	628.260,62	0,00	0,00%	628.260,62	628.240,62	100,00%	7,41%	628.240,62	100,00%	0,00
5 INGRESOS PATRIMONIALES	12.010,00	0,00	0,00%	12.010,00	5.331,02	44,39%	0,06%	5.331,02	100,00%	0,00
6 ENAJENACION DE INVERSIONES	0,00	0,00	0,00%	0,00	0,00	0,00%	0,00%	0,00	0,00%	0,00
7 TRANSFERENCIAS DE CAPITAL	133.783,00	0,00	0,00%	133.783,00	123.022,95	91,96%	1,45%	123.022,95	100,00%	0,00
8 ACTIVOS FINANCIEROS	40.000,00	20.000,00	50,00%	60.000,00	42.102,00	70,17%	0,50%	12.758,00	30,30%	29.344,00
9 PASIVOS FINANCIEROS	10,00	0,00	0,00%	10,00	0,00	0,00%	0,00%	0,00	0,00%	0,00
TOTAL INGRESOS	11.381.683,77	20.000,00	0,18%	11.401.683,77	8.474.444,31	74,33%	100,00%	5.483.656,65	64,71%	2.990.787,66

CAPÍTULO GASTOS	Créditos Iniciales	Modificaciones de Crédito	%	Créditos Definitivos	Obligaciones Rec. Netas	%	%	Pagos Líquidos	%	Pendiente Pago
1 GASTOS DE PERSONAL	1.856.318,89	0,00	0,00%	1.856.318,89	1.553.021,99	83,66%	16,21%	1.553.021,99	100,00%	0,00
2 GASTOS EN BS. CORR. Y SERV.	9.314.331,88	0,00	0,00%	9.314.331,88	7.826.034,37	84,02%	81,70%	2.291.999,80	29,29%	5.534.034,57
3 GASTOS FINANCIEROS	15.200,00	0,00	0,00%	15.200,00	4.998,54	32,89%	0,05%	4.998,54	100,00%	0,00
4 TRANSFERENCIAS CORRIENTES	22.020,00	0,00	0,00%	22.020,00	16.767,40	76,15%	0,18%	16.767,40	100,00%	0,00
6 INVERSIONES REALES	133.783,00	0,00	0,00%	133.783,00	133.321,50	99,66%	1,39%	97.169,98	72,88%	36.151,52
7 TRANSFERENCIAS DE CAPITAL	0,00	0,00	0,00%	0,00	0,00	0,00%	0,00%	0,00	0,00%	0,00
8 ACTIVOS FINANCIEROS	40.020,00	20.000,00	49,98%	60.020,00	44.802,00	74,65%	0,47%	44.802,00	100,00%	0,00
9 PASIVOS FINANCIEROS	10,00	0,00	0,00%	10,00	0,00	0,00%	0,00%	0,00	0,00%	0,00
TOTAL GASTOS	11.381.683,77	20.000,00	0,18%	11.401.683,77	9.578.945,80	84,01%	100,00%	4.008.759,71	41,85%	5.570.186,09

REMANENTE DE TESORERÍA	
Fondos líquidos	812.709,11
Derechos pendientes de cobro	4.829.237,92
Dchos ptes.cobro presupuesto corriente	2.990.787,66
Dchos. ptes.cobro presupuestos cerrados	1.839.155,40
Dchos. ptes.cobro operac. no pptarias.	47.051,82
Cobros realizados ptes.aplicación definitiva	47.756,96
Obligaciones pendientes de pago	7.450.516,90
Obligac. ptes.pago presupuesto corriente	5.570.186,09
Obligac. ptes.pago presupuestos cerrados	1.089.990,15
Obligac. ptes.pago operac. no pptarias.	790.996,02
Pagos realizados ptes.aplicación definitiva	655,36
Remanente de tesorería total	-1.808.569,87
Saldos de dudoso cobro	484.275,62
Exceso de financiación afectada	0,00
Remanente tesorería para gastos grales.	-2.292.845,49

GRUPOS DE FUNCIÓN		
	Obligaciones Reconocidas Netas	%
0 Deuda pública	0,00	0,00%
1 Servicios carácter general	0,00	0,00%
2 Protección civil y seguridad ciudadana	0,00	0,00%
3 Seguridad, protección y promoción social	0,00	0,00%
4 Producción bienes públicos de carácter social	9.573.947,26	99,95%
5 Producción bienes públicos carácter econ.	0,00	0,00%
6 Regulación económica de carácter general	4.998,54	0,05%
7 Regulación económica de sectores productivos	0,00	0,00%
9 Transferencias a Administraciones Públicas	0,00	0,00%
TOTAL GASTOS	9.578.945,80	100,00%

RESULTADO PRESUPUESTARIO	
1. Derechos reconocidos netos	8.474.444,31
2. Obligaciones reconocidas netas	9.578.945,80
3. Resultado presupuestario (1-2)	-1.104.501,49
4. Desviaciones positivas de financiación	0,00
5. Desviaciones negativas de financiación	0,00
6. Gastos finan. Reman. Líquido tesorería	0,00
7. RESULTADO PPTARIO. AJUSTADO	-1.104.501,49

	Derechos	Obligaciones
Saldo a 1 de enero de 2009	4.030.967,39	5.094.598,62
Variación	0,00	0,00
Cobros/Pagos	2.191.811,99	4.004.608,47
Saldo a 31 de diciembre de 2009	1.839.155,40	1.089.990,15



TIPO ENTIDAD:	Organismo Autónomo	Página 2/2
ISLA:	Tenerife	Población: 899.833
NOMBRE:	Balsas de Tenerife (BALTEN)	Modelo: Normal

<u>ACTIVO</u>	<u>EJERCICIO 2009</u>	<u>%</u>	<u>PASIVO</u>	<u>EJERCICIO 2009</u>	<u>%</u>
INMOVILIZADO	45.058.540,12	89,64%	FONDOS PROPIOS	41.000.019,87	81,56%
Inversiones destinadas al uso general	6.761,39	0,01%	Patrimonio	42.112.253,54	83,78%
Inmovilizaciones inmateriales	0,00	0,00%	Reservas	0,00	0,00%
Inmovilizaciones materiales	44.900.800,25	89,32%	Resultados de ejercicios anteriores	0,00	0,00%
Inversiones gestionadas	0,00	0,00%	Resultados del ejercicio	-1.112.233,67	-2,21%
Patrimonio público del suelo	0,00	0,00%	PROVISIONES PARA RIESGOS Y GASTOS	0,00	0,00%
Inversiones financieras permanentes	150.978,48	0,30%	ACREEDORES A LARGO PLAZO	0,00	0,00%
Deudores no presupuestarios a largo plazo	0,00	0,00%	Emissiones de obligaciones y otros valores negociables	0,00	0,00%
GASTOS A DISTRIBUIR EN VARIOS EJERCICIOS	0,00	0,00%	Otras deudas a largo plazo	0,00	0,00%
ACTIVO CIRCULANTE	5.208.783,73	10,36%	Desembolsos pendientes sobre acciones no exigidos	0,00	0,00%
Existencias	0,00	0,00%	ACREEDORES A CORTO PLAZO	9.267.303,98	18,44%
Deudores	4.389.310,16	8,73%	Emissiones de obligaciones y otros valores negociables	0,00	0,00%
Inversiones financieras temporales	6.764,46	0,01%	Otras deudas a corto plazo	0,00	0,00%
Tesorería	812.709,11	1,62%	Acreeedores	9.267.303,98	18,44%
Ajustes por periodificación	0,00	0,00%	Ajustes por periodificación	0,00	0,00%
TOTAL ACTIVO	50.267.323,85	100,00%	TOTAL PASIVO	50.267.323,85	100,00%

<u>INDICADORES PRESUPUESTARIOS</u>	
De Presupuesto corriente	
1. MODIFICACIONES PRESUPUESTARIAS	0,18%
2. EJECUCIÓN DEL PRESUPUESTO DE GASTOS	84,01%
3. REALIZACIÓN DE PAGOS	41,85%
4. GASTO POR HABITANTE	10,65 €
5. INVERSIÓN POR HABITANTE	0,15 €
6. ESFUERZO INVERSOR	1,39%
7. PERIODO MEDIO DE PAGO	255,44
* De las obligaciones imputadas a los Capítulos II y VI	
8. EJECUCIÓN DEL PRESUPUESTO DE INGRESOS	74,33%
9. REALIZACIÓN DE COBROS	64,71%
10. INGRESO POR HABITANTE	9,42 €
11. EFICACIA GESTIÓN RECAUDATORIA	61,42%
12. PERIODO MEDIO DE COBRO	140,82
* De los derechos de cobro imputados a los Capítulos I a III	
13. AUTONOMÍA	100,00%
* De los Capítulos I a III, V, VI y VIII, más transferencias recibidas	
14. AUTONOMÍA FISCAL	90,58%
15. CARGA FINANCIERA GLOBAL	0,06%
16. CARGA FINANCIERA POR HABITANTE	0,01 €
17. SUPERÁVIT (O DÉFICIT) POR HABITANTE	-1,23 €
18. CONTRIBUCIÓN PTO. AL REMANENTE TESORERÍA	48,17%
19. AHORRO BRUTO	-13,14%
20. AHORRO NETO	-13,14%
De Presupuestos cerrados:	
1. REALIZACIÓN DE PAGOS	78,60%
2. REALIZACIÓN DE COBROS	54,37%

<u>CUENTA DEL RESULTADO ECONÓMICO- PATRIMONIAL</u>	
AHORRO	0,00
DESAHORRO	1.112.233,67

<u>ESTADO DE MODIFICACIONES DE CRÉDITO</u>		
	TOTALES	%
Créditos Extraordinarios	0,00	0,00%
Suplementos de Crédito	0,00	0,00%
Ampliaciones de Crédito	20.000,00	100,00%
Transferencias de Crédito Positivas	0,00	0,00%
Transferencias de Crédito Negativas	0,00	0,00%
Incorporaciones de Remanentes de Crédito	0,00	0,00%
Créditos Generados por Ingresos	0,00	0,00%
Bajas por Anulación	0,00	0,00%
Ajustes Prórroga	0,00	0,00%
TOTAL MODIFICACIONES	20.000,00	100,00%

<u>INDICADORES FINANCIEROS</u>	
1. ENDEUDAMIENTO POR HABITANTE	0,00 €
2. LIQUIDEZ INMEDIATA	0,11
3. SOLVENCIA A CORTO PLAZO	0,76



TIPO ENTIDAD:	Organismo Autónomo	Página 1/2
ISLA:	Tenerife	Población: 899.833
NOMBRE:	Museos y Centros	Modelo: Normal

CAPÍTULO INGRESOS	Previsiones Iniciales	Modificaciones Previsiones	%	Previsiones Definitivas	Derechos Rec. Netos	%	%	Recaudación Neta	%	Pendiente Cobro
1 IMPUESTOS DIRECTOS	0,00	0,00	0,00%	0,00	0,00	0,00%	0,00%	0,00	0,00%	0,00
2 IMPUESTOS INDIRECTOS	0,00	0,00	0,00%	0,00	0,00	0,00%	0,00%	0,00	0,00%	0,00
3 TASAS Y OTROS INGRESOS	138.698,08	53.000,00	38,21%	191.698,08	181.167,46	94,51%	1,83%	167.812,16	92,63%	13.355,30
4 TRANSFERENCIAS CORRIENTES	7.560.858,22	337.440,16	4,46%	7.898.298,38	7.896.498,38	99,98%	79,57%	7.853.353,91	99,45%	43.144,47
5 INGRESOS PATRIMONIALES	97.818,28	0,00	0,00%	97.818,28	48.633,98	49,72%	0,49%	48.633,98	100,00%	0,00
6 ENAJENACION DE INVERSIONES	0,00	0,00	0,00%	0,00	0,00	0,00%	0,00%	0,00	0,00%	0,00
7 TRANSFERENCIAS DE CAPITAL	1.719.243,00	0,00	0,00%	1.719.243,00	1.719.225,00	100,00%	17,32%	1.719.225,00	100,00%	0,00
8 ACTIVOS FINANCIEROS	120.000,00	1.107.409,79	922,84%	1.227.409,79	79.022,00	6,44%	0,80%	24.486,00	30,99%	54.536,00
9 PASIVOS FINANCIEROS	10,00	0,00	0,00%	10,00	0,00	0,00%	0,00%	0,00	0,00%	0,00
TOTAL INGRESOS	9.636.627,58	1.497.849,95	15,54%	11.134.477,53	9.924.546,82	89,13%	100,00%	9.813.511,05	98,88%	111.035,77

CAPÍTULO GASTOS	Créditos Iniciales	Modificaciones de Crédito	%	Créditos Definitivos	Obligaciones Rec. Netas	%	%	Pagos Líquidos	%	Pendiente Pago
1 GASTOS DE PERSONAL	5.358.211,62	134.036,50	2,50%	5.492.248,12	5.344.187,98	97,30%	52,45%	5.344.187,98	100,00%	0,00
2 GASTOS EN BS. CORR. Y SERV.	2.211.660,71	370.876,20	16,77%	2.582.536,91	2.091.683,90	80,99%	20,53%	2.083.980,49	99,63%	7.703,41
3 GASTOS FINANCIEROS	900,00	0,00	0,00%	900,00	0,00	0,00%	0,00%	0,00	0,00%	0,00
4 TRANSFERENCIAS CORRIENTES	203.562,00	229.205,20	112,60%	432.767,20	319.688,52	73,87%	3,14%	319.688,52	100,00%	0,00
6 INVERSIONES REALES	1.742.143,00	733.732,05	42,12%	2.475.875,05	2.325.181,03	93,91%	22,82%	2.323.744,63	99,94%	1.436,40
7 TRANSFERENCIAS DE CAPITAL	0,00	30.000,00	0,00%	30.000,00	30.000,00	100,00%	0,29%	15.000,00	50,00%	15.000,00
8 ACTIVOS FINANCIEROS	120.000,00	0,00	0,00%	120.000,00	79.022,00	65,85%	0,78%	79.022,00	100,00%	0,00
9 PASIVOS FINANCIEROS	150,25	0,00	0,00%	150,25	0,00	0,00%	0,00%	0,00	0,00%	0,00
TOTAL GASTOS	9.636.627,58	1.497.849,95	15,54%	11.134.477,53	10.189.763,43	91,52%	100,00%	10.165.623,62	99,76%	24.139,81

REMANENTE DE TESORERÍA

Fondos líquidos	1.830.847,90
Derechos pendientes de cobro	608.064,83
Dchos ptes.cobro presupuesto corriente	111.035,77
Dchos. ptes.cobro presupuestos cerrados	494.331,98
Dchos. ptes.cobro operac. no pptarias.	2.697,08
Cobros realizados ptes.aplicación definitiva	0,00
Obligaciones pendientes de pago	976.215,44
Obligac. ptes.pago presupuesto corriente	24.139,81
Obligac. ptes.pago presupuestos cerrados	632.736,84
Obligac. ptes.pago operac. no pptarias.	319.338,79
Pagos realizados ptes.aplicación definitiva	0,00
Remanente de tesorería total	1.462.697,29
Saldos de dudoso cobro	295.696,82
Exceso de financiación afectada	17.039,48
Remanente tesorería para gastos grales.	1.149.960,99

GRUPOS DE FUNCIÓN

	Obligaciones Reconocidas Netas	%
0 Deuda pública	0,00	0,00%
1 Servicios carácter general	0,00	0,00%
2 Protección civil y seguridad ciudadana	0,00	0,00%
3 Seguridad, protección y promoción social	0,00	0,00%
4 Producción bienes públicos de carácter social	10.189.763,43	100,00%
5 Producción bienes públicos carácter econ.	0,00	0,00%
6 Regulación económica de carácter general	0,00	0,00%
7 Regulación económica de sectores productivos	0,00	0,00%
9 Transferencias a Administraciones Públicas	0,00	0,00%
TOTAL GASTOS	10.189.763,43	100,00%

RESULTADO PRESUPUESTARIO

1. Derechos reconocidos netos	9.924.546,82
2. Obligaciones reconocidas netas	10.189.763,43
3. Resultado presupuestario (1-2)	-265.216,61
4. Desviaciones positivas de financiación	0,00
5. Desviaciones negativas de financiación	375.564,47
6. Gastos finan. Reman. Líquido tesorería	555.916,42
7. RESULTADO PPTARIO. AJUSTADO	666.264,28

PRESUPUESTOS CERRADOS

	Derechos	Obligaciones
Saldo a 1 de enero de 2009	695.623,38	1.917.567,01
Variación	0,00	0,00
Cobros/Pagos	201.291,40	1.284.830,17
Saldo a 31 de diciembre de 2009	494.331,98	632.736,84



TIPO ENTIDAD:	Organismo Autónomo	Página 2/2
ISLA:	Tenerife	Población: 899.833
NOMBRE:	Museos y Centros	Modelo: Normal

<u>ACTIVO</u>	<u>EJERCICIO 2009</u>	<u>%</u>	<u>PASIVO</u>	<u>EJERCICIO 2009</u>	<u>%</u>
INMOVILIZADO	30.040.475,35	93,34%	FONDOS PROPIOS	31.207.460,82	96,97%
Inversiones destinadas al uso general	5.386.475,04	16,74%	Patrimonio	31.044.887,51	96,46%
Inmovilizaciones inmateriales	17.973,52	0,06%	Reservas	0,00	0,00%
Inmovilizaciones materiales	24.636.026,79	76,55%	Resultados de ejercicios anteriores	0,00	0,00%
Inversiones gestionadas	0,00	0,00%	Resultados del ejercicio	162.573,31	0,51%
Patrimonio público del suelo	0,00	0,00%	PROVISIONES PARA RIESGOS Y GASTOS	0,00	0,00%
Inversiones financieras permanentes	0,00	0,00%	ACREEDORES A LARGO PLAZO	0,00	0,00%
Deudores no presupuestarios a largo plazo	0,00	0,00%	Emissiones de obligaciones y otros valores negociables	0,00	0,00%
GASTOS A DISTRIBUIR EN VARIOS EJERCICIOS	0,00	0,00%	Otras deudas a largo plazo	0,00	0,00%
ACTIVO CIRCULANTE	2.143.215,91	6,66%	Desembolsos pendientes sobre acciones no exigidos	0,00	0,00%
Existencias	0,00	0,00%	ACREEDORES A CORTO PLAZO	976.230,44	3,03%
Deudores	310.365,73	0,96%	Emissiones de obligaciones y otros valores negociables	0,00	0,00%
Inversiones financieras temporales	2.002,28	0,01%	Otras deudas a corto plazo	11.186,79	0,03%
Tesorería	1.830.847,90	5,69%	Acreeedores	965.043,65	3,00%
Ajustes por periodificación	0,00	0,00%	Ajustes por periodificación	0,00	0,00%
TOTAL ACTIVO	32.183.691,26	100,00%	TOTAL PASIVO	32.183.691,26	100,00%

<u>INDICADORES PRESUPUESTARIOS</u>	
De Presupuesto corriente	
1. MODIFICACIONES PRESUPUESTARIAS	15,54%
2. EJECUCIÓN DEL PRESUPUESTO DE GASTOS	91,52%
3. REALIZACIÓN DE PAGOS	99,76%
4. GASTO POR HABITANTE	11,32 €
5. INVERSIÓN POR HABITANTE	2,62 €
6. ESFUERZO INVERSOR	23,11%
7. PERIODO MEDIO DE PAGO	0,76
* De las obligaciones imputadas a los Capítulos II y VI	
8. EJECUCIÓN DEL PRESUPUESTO DE INGRESOS	89,13%
9. REALIZACIÓN DE COBROS	98,88%
10. INGRESO POR HABITANTE	11,03 €
11. EFICACIA GESTIÓN RECAUDATORIA	92,63%
12. PERIODO MEDIO DE COBRO	26,91
* De los derechos de cobro imputados a los Capítulos I a III	
13. AUTONOMÍA	99,57%
* De los Capítulos I a III, V, VI y VIII, más transferencias recibidas	
14. AUTONOMÍA FISCAL	1,83%
15. CARGA FINANCIERA GLOBAL	0,00%
16. CARGA FINANCIERA POR HABITANTE	0,00 €
17. SUPERÁVIT (O DÉFICIT) POR HABITANTE	0,74 €
18. CONTRIBUCIÓN PTO. AL REMANENTE TESORERÍA	57,94%
19. AHORRO BRUTO	4,56%
20. AHORRO NETO	4,56%
De Presupuestos cerrados:	
1. REALIZACIÓN DE PAGOS	67,00%
2. REALIZACIÓN DE COBROS	28,94%

<u>CUENTA DEL RESULTADO ECONÓMICO- PATRIMONIAL</u>	
AHORRO	162.573,31
DESAHORRO	0,00

<u>ESTADO DE MODIFICACIONES DE CRÉDITO</u>		
	TOTALES	%
Créditos Extraordinarios	33.000,00	2,20%
Suplementos de Crédito	175.200,00	11,70%
Ampliaciones de Crédito	0,00	0,00%
Transferencias de Crédito Positivas	179.835,22	12,01%
Transferencias de Crédito Negativas	179.835,22	12,01%
Incorporaciones de Remanentes de Crédito	999.209,79	66,71%
Créditos Generados por Ingresos	290.440,16	19,39%
Bajas por Anulación	0,00	0,00%
Ajustes Prórroga	0,00	0,00%
TOTAL MODIFICACIONES	1.497.849,95	100,00%

<u>INDICADORES FINANCIEROS</u>	
1. ENDEUDAMIENTO POR HABITANTE	0,01 €
2. LIQUIDEZ INMEDIATA	1,88
3. SOLVENCIA A CORTO PLAZO	2,50



TIPO ENTIDAD: Organismo Autónomo	Página 1/2
ISLA: Tenerife	Población: 899.833
NOMBRE: Consejo Insular de Aguas de Tenerife	Modelo: Normal

CAPÍTULO INGRESOS	Previsiones Iniciales	Modificaciones Previsiones	%	Previsiones Definitivas	Derechos Rec. Netos	%	%	Recaudación Neta	%	Pendiente Cobro
1 IMPUESTOS DIRECTOS	0,00	0,00	0,00%	0,00	0,00	0,00%	0,00%	0,00	0,00%	0,00
2 IMPUESTOS INDIRECTOS	0,00	0,00	0,00%	0,00	0,00	0,00%	0,00%	0,00	0,00%	0,00
3 TASAS Y OTROS INGRESOS	1.388.228,27	12.000,00	0,86%	1.400.228,27	1.166.851,81	83,33%	5,03%	438.611,02	37,59%	728.240,79
4 TRANSFERENCIAS CORRIENTES	14.312.137,91	48.507,84	0,34%	14.360.645,75	12.818.210,70	89,26%	55,25%	8.617.648,99	67,23%	4.200.561,71
5 INGRESOS PATRIMONIALES	50.000,00	0,00	0,00%	50.000,00	36.288,36	72,58%	0,16%	36.288,36	100,00%	0,00
6 ENAJENACION DE INVERSIONES	0,00	0,00	0,00%	0,00	0,00	0,00%	0,00%	0,00	0,00%	0,00
7 TRANSFERENCIAS DE CAPITAL	7.509.708,00	1.403.239,66	18,69%	8.912.947,66	9.177.492,06	102,97%	39,56%	9.068.276,32	98,81%	109.215,74
8 ACTIVOS FINANCIEROS	1,00	8.998.524,43	899852443,00%	8.998.525,43	0,00	0,00%	0,00%	0,00	0,00%	0,00
9 PASIVOS FINANCIEROS	0,00	0,00	0,00%	0,00	0,00	0,00%	0,00%	0,00	0,00%	0,00
TOTAL INGRESOS	23.260.075,18	10.462.271,93	44,98%	33.722.347,11	23.198.842,93	68,79%	100,00%	18.160.824,69	78,28%	5.038.018,24

CAPÍTULO GASTOS	Créditos Iniciales	Modificaciones de Crédito	%	Créditos Definitivos	Obligaciones Rec. Netas	%	%	Pagos Líquidos	%	Pendiente Pago
1 GASTOS DE PERSONAL	5.046.589,62	32.315,72	0,64%	5.078.905,34	4.588.934,29	90,35%	18,29%	4.582.437,46	99,86%	6.496,83
2 GASTOS EN BS. CORR. Y SERV.	9.425.406,67	2.036.830,31	21,61%	11.462.236,98	10.128.667,49	88,37%	40,37%	8.884.165,89	87,71%	1.244.501,60
3 GASTOS FINANCIEROS	501,00	0,00	0,00%	501,00	354,41	70,74%	0,00%	0,00	0,00%	354,41
4 TRANSFERENCIAS CORRIENTES	8.029,00	47.125,23	586,94%	55.154,23	30.294,44	54,93%	0,12%	28.894,44	95,38%	1.400,00
6 INVERSIONES REALES	8.179.471,89	6.190.251,04	75,68%	14.369.722,93	9.740.323,60	67,78%	38,82%	7.749.194,70	79,56%	1.991.128,90
7 TRANSFERENCIAS DE CAPITAL	600.076,00	2.155.749,63	359,25%	2.755.825,63	602.943,83	21,88%	2,40%	602.943,83	100,00%	0,00
8 ACTIVOS FINANCIEROS	1,00	0,00	0,00%	1,00	0,00	0,00%	0,00%	0,00	0,00%	0,00
9 PASIVOS FINANCIEROS	0,00	0,00	0,00%	0,00	0,00	0,00%	0,00%	0,00	0,00%	0,00
TOTAL GASTOS	23.260.075,18	10.462.271,93	44,98%	33.722.347,11	25.091.518,06	74,41%	100,00%	21.847.636,32	87,07%	3.243.881,74

REMANENTE DE TESORERÍA	
Fondos líquidos	3.433.752,62
Derechos pendientes de cobro	7.575.943,92
Dchos ptes.cobro presupuesto corriente	5.038.018,24
Dchos. ptes.cobro presupuestos cerrados	3.392.947,81
Dchos. ptes.cobro operac. no pptarias.	27.446,52
Cobros realizados ptes.aplicación definitiva	882.468,65
Obligaciones pendientes de pago	3.700.310,60
Obligac. ptes.pago presupuesto corriente	3.243.881,74
Obligac. ptes.pago presupuestos cerrados	136.857,55
Obligac. ptes.pago operac. no pptarias.	351.844,31
Pagos realizados ptes.aplicación definitiva	32.273,00
Remanente de tesorería total	7.309.385,94
Saldos de dudoso cobro	750.297,69
Exceso de financiación afectada	951.694,37
Remanente tesorería para gastos grales.	5.607.393,88

GRUPOS DE FUNCIÓN		
	Obligaciones Reconocidas Netas	%
0 Deuda pública	0,00	0,00%
1 Servicios carácter general	0,00	0,00%
2 Protección civil y seguridad ciudadana	0,00	0,00%
3 Seguridad, protección y promoción social	0,00	0,00%
4 Producción bienes públicos de carácter social	0,00	0,00%
5 Producción bienes públicos carácter econ.	25.091.518,06	100,00%
6 Regulación económica de carácter general	0,00	0,00%
7 Regulación económica de sectores productivos	0,00	0,00%
9 Transferencias a Administraciones Públicas	0,00	0,00%
TOTAL GASTOS	25.091.518,06	100,00%

RESULTADO PRESUPUESTARIO	
1. Derechos reconocidos netos	23.198.842,93
2. Obligaciones reconocidas netas	25.091.518,06
3. Resultado presupuestario (1-2)	-1.892.675,13
4. Desviaciones positivas de financiación	354.104,35
5. Desviaciones negativas de financiación	658.613,57
6. Gastos finan. Reman. Líquido tesorería	4.762.689,94
7. RESULTADO PPTARIO. AJUSTADO	3.174.524,03

PRESUPUESTOS CERRADOS		
	Derechos	Obligaciones
Saldo a 1 de enero de 2009	8.619.000,15	5.234.725,13
Variación	197.829,14	0,00
Cobros/Pagos	5.028.223,20	5.097.867,58
Saldo a 31 de diciembre de 2009	3.392.947,81	136.857,55



TIPO ENTIDAD:	Organismo Autónomo	Página 2/2
ISLA:	Tenerife	Población: 899.833
NOMBRE:	Consejo Insular de Aguas de Tenerife	Modelo: Normal

<u>ACTIVO</u>	<u>EJERCICIO 2009</u>	<u>%</u>	<u>PASIVO</u>	<u>EJERCICIO 2009</u>	<u>%</u>
INMOVILIZADO	199.295.935,52	94,62%	FONDOS PROPIOS	206.006.461,18	97,81%
Inversiones destinadas al uso general	337.520,75	0,16%	Patrimonio	201.879.997,95	95,85%
Inmovilizaciones inmateriales	545.300,85	0,26%	Reservas	0,00	0,00%
Inmovilizaciones materiales	198.408.750,93	94,20%	Resultados de ejercicios anteriores	0,00	0,00%
Inversiones gestionadas	0,00	0,00%	Resultados del ejercicio	4.126.463,23	1,96%
Patrimonio público del suelo	0,00	0,00%	PROVISIONES PARA RIESGOS Y GASTOS	0,00	0,00%
Inversiones financieras permanentes	4.362,99	0,00%	ACREEDORES A LARGO PLAZO	0,00	0,00%
Deudores no presupuestarios a largo plazo	0,00	0,00%	Emissiones de obligaciones y otros valores negociables	0,00	0,00%
GASTOS A DISTRIBUIR EN VARIOS EJERCICIOS	0,00	0,00%	Otras deudas a largo plazo	0,00	0,00%
ACTIVO CIRCULANTE	11.325.824,39	5,38%	Desembolsos pendientes sobre acciones no exigidos	0,00	0,00%
Existencias	0,00	0,00%	ACREEDORES A CORTO PLAZO	4.615.298,73	2,19%
Deudores	7.722.993,09	3,67%	Emissiones de obligaciones y otros valores negociables	0,00	0,00%
Inversiones financieras temporales	163.352,35	0,08%	Otras deudas a corto plazo	219.483,75	0,10%
Tesorería	3.439.478,95	1,63%	Acreeedores	4.395.814,98	2,09%
Ajustes por periodificación	0,00	0,00%	Ajustes por periodificación	0,00	0,00%
TOTAL ACTIVO	210.621.759,91	100,00%	TOTAL PASIVO	210.621.759,91	100,00%

<u>INDICADORES PRESUPUESTARIOS</u>	
De Presupuesto corriente	
1. MODIFICACIONES PRESUPUESTARIAS	44,98%
2. EJECUCIÓN DEL PRESUPUESTO DE GASTOS	74,41%
3. REALIZACIÓN DE PAGOS	87,07%
4. GASTO POR HABITANTE	27,88 €
5. INVERSIÓN POR HABITANTE	11,49 €
6. ESFUERZO INVERSOR	41,22%
7. PERIODO MEDIO DE PAGO	59,44
* De las obligaciones imputadas a los Capítulos II y VI	
8. EJECUCIÓN DEL PRESUPUESTO DE INGRESOS	68,79%
9. REALIZACIÓN DE COBROS	78,28%
10. INGRESO POR HABITANTE	25,78 €
11. EFICACIA GESTIÓN RECAUDATORIA	37,59%
12. PERIODO MEDIO DE COBRO	227,80
* De los derechos de cobro imputados a los Capítulos I a III	
13. AUTONOMÍA	81,42%
* De los Capítulos I a III, V, VI y VIII, más transferencias recibidas	
14. AUTONOMÍA FISCAL	5,03%
15. CARGA FINANCIERA GLOBAL	0,00%
16. CARGA FINANCIERA POR HABITANTE	0,00 €
17. SUPERÁVIT (O DÉFICIT) POR HABITANTE	3,53 €
18. CONTRIBUCIÓN PTO. AL REMANENTE TESORERÍA	56,61%
19. AHORRO BRUTO	-5,18%
20. AHORRO NETO	-5,18%
De Presupuestos cerrados:	
1. REALIZACIÓN DE PAGOS	97,39%
2. REALIZACIÓN DE COBROS	59,71%

<u>CUENTA DEL RESULTADO ECONÓMICO- PATRIMONIAL</u>	
AHORRO	4.126.463,23
DESAHORRO	0,00

<u>ESTADO DE MODIFICACIONES DE CRÉDITO</u>		
	TOTALES	%
Créditos Extraordinarios	0,00	0,00%
Suplementos de Crédito	998.518,33	9,54%
Ampliaciones de Crédito	0,00	0,00%
Transferencias de Crédito Positivas	769.073,18	7,35%
Transferencias de Crédito Negativas	769.073,18	7,35%
Incorporaciones de Remanentes de Crédito	8.000.006,10	76,47%
Créditos Generados por Ingresos	1.463.747,50	13,99%
Bajas por Anulación	0,00	0,00%
Ajustes Prórroga	0,00	0,00%
TOTAL MODIFICACIONES	10.462.271,93	100,00%

<u>INDICADORES FINANCIEROS</u>	
1. ENDEUDAMIENTO POR HABITANTE	0,24 €
2. LIQUIDEZ INMEDIATA	0,93
3. SOLVENCIA A CORTO PLAZO	2,98



TIPO ENTIDAD: Organismo Autónomo	Página 1/2
ISLA: Tenerife	Población: 899.833
NOMBRE: Instituto Insular de Atención Social y Socio-Sanitaria	Modelo: Normal

CAPÍTULO INGRESOS	Previsiones Iniciales	Modificaciones Previsiones	%	Previsiones Definitivas	Derechos Rec. Netos	%	%	Recaudación Neta	%	Pendiente Cobro
1 IMPUESTOS DIRECTOS	0,00	0,00	0,00%	0,00	0,00	0,00%	0,00%	0,00	0,00%	0,00
2 IMPUESTOS INDIRECTOS	0,00	0,00	0,00%	0,00	0,00	0,00%	0,00%	0,00	0,00%	0,00
3 TASAS Y OTROS INGRESOS	7.827.899,06	127.276,67	1,63%	7.955.175,73	8.071.261,44	101,46%	6,50%	6.057.971,93	75,06%	2.013.289,51
4 TRANSFERENCIAS CORRIENTES	90.483.455,31	8.844.552,04	9,77%	99.328.007,35	95.599.221,18	96,25%	77,02%	87.586.371,03	91,62%	8.012.850,15
5 INGRESOS PATRIMONIALES	422.894,10	0,00	0,00%	422.894,10	53.866,58	12,74%	0,04%	53.866,58	100,00%	0,00
6 ENAJENACION DE INVERSIONES	0,00	0,00	0,00%	0,00	0,00	0,00%	0,00%	0,00	0,00%	0,00
7 TRANSFERENCIAS DE CAPITAL	8.241.105,76	12.584.157,35	152,70%	20.825.263,11	19.413.979,17	93,22%	15,64%	13.194.867,73	67,97%	6.219.111,44
8 ACTIVOS FINANCIEROS	1.000.000,00	4.621.283,37	462,13%	5.621.283,37	977.276,00	17,39%	0,79%	271.678,00	27,80%	705.598,00
9 PASIVOS FINANCIEROS	0,00	0,00	0,00%	0,00	0,00	0,00%	0,00%	0,00	0,00%	0,00
TOTAL INGRESOS	107.975.354,23	26.177.269,43	24,24%	134.152.623,66	124.115.604,37	92,52%	100,00%	107.164.755,27	86,34%	16.950.849,10

CAPÍTULO GASTOS	Créditos Iniciales	Modificaciones de Crédito	%	Créditos Definitivos	Obligaciones Rec. Netas	%	%	Pagos Líquidos	%	Pendiente Pago
1 GASTOS DE PERSONAL	46.012.442,00	4.235.443,19	9,20%	50.247.885,19	49.884.684,29	99,28%	39,16%	49.771.786,14	99,77%	112.898,15
2 GASTOS EN BS. CORR. Y SERV.	27.004.492,15	5.200.779,60	19,26%	32.205.271,75	29.007.537,60	90,07%	22,77%	22.310.997,41	76,91%	6.696.540,19
3 GASTOS FINANCIEROS	404.860,58	272.220,48	67,24%	677.081,06	663.204,18	97,95%	0,52%	656.659,18	99,01%	6.545,00
4 TRANSFERENCIAS CORRIENTES	25.312.453,74	3.271.621,70	12,92%	28.584.075,44	27.345.031,51	95,67%	21,46%	22.944.769,37	83,91%	4.400.262,14
6 INVERSIONES REALES	7.528.370,76	11.197.332,56	148,74%	18.725.703,32	17.028.052,58	90,93%	13,37%	5.876.994,62	34,51%	11.151.057,96
7 TRANSFERENCIAS DE CAPITAL	712.735,00	1.925.090,90	270,10%	2.637.825,90	2.493.544,77	94,53%	1,96%	2.245.691,20	90,06%	247.853,57
8 ACTIVOS FINANCIEROS	1.000.000,00	74.781,00	7,48%	1.074.781,00	977.276,00	90,93%	0,77%	977.276,00	100,00%	0,00
9 PASIVOS FINANCIEROS	0,00	0,00	0,00%	0,00	0,00	0,00%	0,00%	0,00	0,00%	0,00
TOTAL GASTOS	107.975.354,23	26.177.269,43	24,24%	134.152.623,66	127.399.330,93	94,97%	100,00%	104.784.173,92	82,25%	22.615.157,01

REMANENTE DE TESORERÍA	
Fondos líquidos	14.685.218,47
Derechos pendientes de cobro	17.769.505,59
Dchos. ptes.cobro presupuesto corriente	16.950.849,10
Dchos. ptes.cobro presupuestos cerrados	1.106.790,38
Dchos. ptes.cobro operac. no pptarias.	59.828,55
Cobros realizados ptes.aplicación definitiva	347.962,44
Obligaciones pendientes de pago	26.942.362,64
Obligac. ptes.pago presupuesto corriente	22.615.157,01
Obligac. ptes.pago presupuestos cerrados	5.468,30
Obligac. ptes.pago operac. no pptarias.	4.321.737,33
Pagos realizados ptes.aplicación definitiva	0,00
Remanente de tesorería total	5.512.361,42
Saldos de dudoso cobro	758.630,30
Exceso de financiación afectada	3.456.581,52
Remanente tesorería para gastos grales.	1.297.149,60

GRUPOS DE FUNCIÓN		
	Obligaciones Reconocidas Netas	%
0 Deuda pública	0,00	0,00%
1 Servicios carácter general	0,00	0,00%
2 Protección civil y seguridad ciudadana	0,00	0,00%
3 Seguridad, protección y promoción social	71.043.762,61	55,76%
4 Producción bienes públicos de carácter social	56.355.568,32	44,24%
5 Producción bienes públicos carácter econ.	0,00	0,00%
6 Regulación económica de carácter general	0,00	0,00%
7 Regulación económica de sectores productivos	0,00	0,00%
9 Transferencias a Administraciones Públicas	0,00	0,00%
TOTAL GASTOS	127.399.330,93	100,00%

RESULTADO PRESUPUESTARIO	
1. Derechos reconocidos netos	124.115.604,37
2. Obligaciones reconocidas netas	127.399.330,93
3. Resultado presupuestario (1-2)	-3.283.726,56
4. Desviaciones positivas de financiación	1.830.545,45
5. Desviaciones negativas de financiación	2.155.802,12
6. Gastos finan. Reman. Líquido tesorería	3.922.915,02
7. RESULTADO PPTARIO. AJUSTADO	964.445,13

PRESUPUESTOS CERRADOS		
	Derechos	Obligaciones
Saldo a 1 de enero de 2009	13.869.536,35	15.753.736,23
Variación	0,00	0,00
Cobros/Pagos	12.762.745,97	15.748.267,93
Saldo a 31 de diciembre de 2009	1.106.790,38	5.468,30



TIPO ENTIDAD:	Organismo Autónomo	Página 2/2
ISLA:	Tenerife	Población: 899.833
NOMBRE:	Instituto Insular de Atención Social y Socio-Sanitaria	Modelo: Normal

<u>ACTIVO</u>	<u>EJERCICIO 2009</u>	<u>%</u>	<u>PASIVO</u>	<u>EJERCICIO 2009</u>	<u>%</u>
INMOVILIZADO	71.007.134,36	68,83%	FONDOS PROPIOS	72.872.442,82	70,64%
Inversiones destinadas al uso general	0,00	0,00%	Patrimonio	59.793.541,64	57,96%
Inmovilizaciones inmateriales	427.449,04	0,41%	Reservas	0,00	0,00%
Inmovilizaciones materiales	70.565.085,32	68,40%	Resultados de ejercicios anteriores	0,00	0,00%
Inversiones gestionadas	0,00	0,00%	Resultados del ejercicio	13.078.901,18	12,68%
Patrimonio público del suelo	0,00	0,00%	PROVISIONES PARA RIESGOS Y GASTOS	0,00	0,00%
Inversiones financieras permanentes	14.600,00	0,01%	ACREEDORES A LARGO PLAZO	-15.952,40	-0,02%
Deudores no presupuestarios a largo plazo	0,00	0,00%	Emissiones de obligaciones y otros valores negociables	0,00	0,00%
GASTOS A DISTRIBUIR EN VARIOS EJERCICIOS	0,00	0,00%	Otras deudas a largo plazo	-15.952,40	-0,02%
ACTIVO CIRCULANTE	32.158.664,02	31,17%	Desembolsos pendientes sobre acciones no exigidos	0,00	0,00%
Existencias	0,00	0,00%	ACREEDORES A CORTO PLAZO	30.309.307,96	29,38%
Deudores	17.473.445,55	16,94%	Emissiones de obligaciones y otros valores negociables	0,00	0,00%
Inversiones financieras temporales	0,00	0,00%	Otras deudas a corto plazo	4.732.315,39	4,59%
Tesorería	14.685.218,47	14,23%	Acreeedores	25.576.992,57	24,79%
Ajustes por periodificación	0,00	0,00%	Ajustes por periodificación	0,00	0,00%
TOTAL ACTIVO	103.165.798,38	100,00%	TOTAL PASIVO	103.165.798,38	100,00%

<u>INDICADORES PRESUPUESTARIOS</u>	
De Presupuesto corriente	
1. MODIFICACIONES PRESUPUESTARIAS	24,24%
2. EJECUCIÓN DEL PRESUPUESTO DE GASTOS	94,97%
3. REALIZACIÓN DE PAGOS	82,25%
4. GASTO POR HABITANTE	141,58 €
5. INVERSIÓN POR HABITANTE	21,69 €
6. ESFUERZO INVERSOR	15,32%
7. PERIODO MEDIO DE PAGO	141,51
* De las obligaciones imputadas a los Capítulos II y VI	
8. EJECUCIÓN DEL PRESUPUESTO DE INGRESOS	92,52%
9. REALIZACIÓN DE COBROS	86,34%
10. INGRESO POR HABITANTE	137,93 €
11. EFICACIA GESTIÓN RECAUDATORIA	75,06%
12. PERIODO MEDIO DE COBRO	91,05
* De los derechos de cobro imputados a los Capítulos I a III	
13. AUTONOMÍA	88,53%
* De los Capítulos I a III, V, VI y VIII, más transferencias recibidas	
14. AUTONOMÍA FISCAL	6,50%
15. CARGA FINANCIERA GLOBAL	0,53%
16. CARGA FINANCIERA POR HABITANTE	0,74 €
17. SUPERÁVIT (O DÉFICIT) POR HABITANTE	1,07 €
18. CONTRIBUCIÓN PTO. AL REMANENTE TESORERÍA	74,35%
19. AHORRO BRUTO	-3,06%
20. AHORRO NETO	-3,06%
De Presupuestos cerrados:	
1. REALIZACIÓN DE PAGOS	99,97%
2. REALIZACIÓN DE COBROS	92,02%

<u>CUENTA DEL RESULTADO ECONÓMICO- PATRIMONIAL</u>	
AHORRO	13.078.901,18
DESAHORRO	0,00

<u>ESTADO DE MODIFICACIONES DE CRÉDITO</u>		
	TOTALES	%
Créditos Extraordinarios	0,00	0,00%
Suplementos de Crédito	0,00	0,00%
Ampliaciones de Crédito	76.969,26	0,29%
Transferencias de Crédito Positivas	3.210.741,24	12,27%
Transferencias de Crédito Negativas	3.210.741,24	12,27%
Incorporaciones de Remanentes de Crédito	10.071.914,53	38,48%
Créditos Generados por Ingresos	16.028.385,64	61,23%
Bajas por Anulación	0,00	0,00%
Ajustes Prórroga	0,00	0,00%
TOTAL MODIFICACIONES	26.177.269,43	100,00%

<u>INDICADORES FINANCIEROS</u>	
1. ENDEUDAMIENTO POR HABITANTE	5,24 €
2. LIQUIDEZ INMEDIATA	0,55
3. SOLVENCIA A CORTO PLAZO	1,20



Audiencia de Cuentas de Canarias

CUENTAS ANUALES - I

BALANCE

ENTIDAD LOCAL PRINCIPAL	CABILDO INSULAR DE TENERIFE	TIPO ENTIDAD	CABILDO INSULAR	% PARTICIPACION	100,00		
ENTIDAD DEPENDIENTE	CASINO DE SANTA CRUZ, S.A.	TIPO ENTIDAD	SOCIEDAD MERCANTIL	CIF	A38272886	EJERCICIO	2009
CC.AA.	CANARIAS	PROVINCIA	SANTA CRUZ DE TENERIFE	LOCALIDAD	SANTA CRUZ DE TENERIFE		

ACTIVO		PATRIMONIO NETO Y PASIVO	
A) Activo no corriente	7.473.056,00	A) Patrimonio neto	4.302.199,00
I. Inmovilizado intangible	923,00	A-1) Fondos propios	4.302.199,00
II. Inmovilizado material	1.516.133,00	I. Capital	3.005.100,00
III. Inversiones inmobiliarias	0,00	II. Prima de emisión	0,00
IV. Inversiones en empresas del grupo y asoci. a l.p.	5.950.000,00	III. Reservas	1.935.359,00
V. Inversiones financieras a largo plazo	6.000,00	IV. (Acciones y participaciones en patrimonio propias)	0,00
VI. Activos por impuesto diferido	0,00	V. Resultados de ejercicios anteriores	-412.807,00
B) Activo corriente	1.813.586,00	VI. Otras aportaciones de socios	0,00
I. Activos no corrientes mantenidos para la vent	0,00	VII. Resultado del ejercicio	-225.453,00
II. Existencias	6.456,00	VIII. (Dividendo a cuenta)	0,00
III. Deudores comerciales y otras cuentas a cobrar	355.373,00	IX. Otros instrumentos de patrimonio neto	0,00
IV. Inversiones en empresas del grupo y asoci. a c.p.	0,00	A-2) Ajustes por cambio de valor	0,00
V. Inversiones financieras a corto plazo	460.000,00	A-3) Subvenciones, donac. y legados recibidos	0,00
VI. Periodificaciones a corto plazo	15.132,00	B) Pasivo no corriente	3.785.992,00
VII. Efectivo y otros activos líquidos equivalentes	976.625,00	I. Provisiones a largo plazo	3.785.992,00
		II. Deudas a largo plazo	0,00
		III. Deudas con empresas del grupo y asoci. a largo plazo	0,00
		IV. Pasivo por impuesto diferido	0,00
		V. Periodificaciones a largo plazo	0,00
		C) Pasivo corriente	1.198.451,00
		I. Pas. vinculados act. no corr. mantenidos para la venta	0,00
		II. Provisiones a corto plazo	0,00
		III. Deudas a corto plazo	19.936,00
		IV. Deudas con empresas del grupo y asoci. a corto plazo	0,00
		V. Acreedores comerciales y otras cuentas a pagar	1.178.515,00
		VI. Periodificaciones a corto plazo	0,00
TOTAL GENERAL (A + B)	9.286.642,00	TOTAL GENERAL (A + B + C)	9.286.642,00



Audiencia de Cuentas de Canarias

CUENTAS ANUALES - II

CUENTA DE PERDIDAS Y GANANCIAS

ENTIDAD LOCAL PRINCIPAL	CABILDO INSULAR DE TENERIFE	TIPO ENTIDAD	CABILDO INSULAR		
ENTIDAD DEPENDIENTE	CASINO DE SANTA CRUZ, S.A.	% PARTICIPACION	100,00		
TIPO ENTIDAD	SOCIEDAD MERCANTIL	CIF	A38272886	EJERCICIO	2009
CC.AA.	CANARIAS	PROVINCIA	SANTA CRUZ DE TENERIFE	LOCALIDAD	SANTA CRUZ DE TENERIFE

1. Importe neto de la cifra de negocios	2.787.224,00
2. Variación de existencias de productos terminados y en curso de fabricación	0,00
3. Trabajos realizados por la empresa para su activo	0,00
4. Aprovisionamientos	-19.357,00
5. Otros ingresos de explotación	1.181,00
6. Gastos de personal	-1.399.674,00
7. Otros gastos de explotación	-1.718.718,00
8. Amortización del inmovilizado	-200.006,00
9. Imputación de subvenciones de inmovilizado no financiero y otras	0,00
10. Excesos de provisiones	0,00
11. Deterioro y resultado por enajenaciones del inmovilizado	0,00
12. Otros resultados	18.725,00
A) RESULTADO DE EXPLOTACIÓN (1+2+3+4+5+6+7+8+9+10+11+12)	-530.625,00
13. Ingresos financieros	507.121,00
14. Gastos financieros	-209.013,00
15. Variación de valor razonable en instrumentos financieros	0,00
16. Diferencia de cambio	-1.944,00
17. Deterioro y resultado por enajenaciones de instrumentos financieros	9.008,00
B) RESULTADO FINANCIERO (13+14+15+16+17)	305.172,00
C) RESULTADO ANTES DE IMPUESTOS (A+B)	-225.453,00
18. Impuestos sobre beneficios	0,00
D) RESULTADO DEL EJERCICIO PROCEDENTE OPERACIONES CONTINUADAS (C+18)	-225.453,00
19. Resultado del ejercicio procedente de operaciones interrumpidas netos de impuestos	0,00
E) RESULTADO DEL EJERCICIO (D+19)	-225.453,00



Audiencia de Cuentas de Canarias

CUENTAS ANUALES - III

ESTADO DE CAMBIOS EN EL PATRIMONIO NETO

ENTIDAD LOCAL PRINCIPAL	CABILDO INSULAR DE TENERIFE	TIPO ENTIDAD	CABILDO INSULAR		
ENTIDAD DEPENDIENTE	CASINO DE SANTA CRUZ, S.A.	% PARTICIPACION	100,00		
TIPO ENTIDAD	SOCIEDAD MERCANTIL	CIF	A38272886	EJERCICIO	2009

A) INGRESOS Y GASTOS RECONOCIDOS (*)

A) RESULTADO DE LA CUENTA DE PERDIDAS Y GANANCIAS	-225.453,00
Ingresos y gastos imputados directamente al patrimonio neto	
I. Por valoración de instrumentos financieros	0,00
II. Por coberturas de flujos de efectivo	0,00
III. Subvenciones, donaciones y legados recibidos	0,00
IV. Por ganancias y pérdidas actuariales y otros ajustes	0,00
V. Efecto Impositivo	0,00
B) TOTAL INGRESOS Y GASTOS IMPUTADOS DIRECTAMENTE AL PATRIMONIO NETO (I+II+III+IV+V)	0,00
Transferencias a la cuenta de perdidas y ganancias	
VI. Por valoración de instrumentos financieros	0,00
VII. Por coberturas de flujos de efectivo	0,00
VIII. Subvenciones, donaciones y legados recibidos	0,00
IX. Efecto Impositivo	0,00
C) TOTAL TRANSFERENCIAS A LA CUENTA DE PERDIDAS Y GANANCIAS (VI+VII+VIII+IX)	0,00
TOTAL DE INGRESOS Y GASTOS RECONOCIDOS (A+B+C)	-225.453,00

B) ESTADO DE CAMBIOS EN EL PATRIMONIO NETO

	TOTAL
A) SALDO FINAL DEL AÑO 2007	4.713.511,00
I. Ajustes por cambios de crit. 2008 y ant.	24.552,00
II. Ajustes por errores 2008 y anteriores	0,00
B) SALDO AJUSTADO INICIO DEL 2008	4.738.063,00
I. Total ingresos y gastos reconocidos	0,00
II. Operaciones con socios y propietarios	0,00
III. Otras variaciones del patrimonio neto	-210.411,00
C) SALDO FINAL DEL AÑO 2008	4.527.652,00
I. Ajustes por cambio de crit. 2007	0,00
II. Ajustes por errores 2007	0,00
D) SALDO AJUSTADO INICIO DEL AÑO 2009	4.527.652,00
I. Total ingresos y gastos reconocidos	-225.453,00
II. Operaciones con socios y propietarios	0,00
III. Otras variaciones del patrimonio neto	0,00
E) SALDO FINAL DEL AÑO 2009	4.302.199,00

(*) El Estado de Cambios en el Patrimonio neto de las empresas que opten por el PGC PYMES sólo está integrado por el documento B.



Audiencia de Cuentas de Canarias

CUENTAS ANUALES - I

BALANCE

ENTIDAD LOCAL PRINCIPAL	CABILDO INSULAR DE TENERIFE	TIPO ENTIDAD	CABILDO INSULAR	% PARTICIPACION	100,00
ENTIDAD DEPENDIENTE	CASINO PLAYA DE LAS AMÉRICAS, S.A.	TIPO ENTIDAD	SOCIEDAD MERCANTIL	CIF	A38067567
CC.AA.	CANARIAS	PROVINCIA	SANTA CRUZ DE TENERIFE	LOCALIDAD	SANTA CRUZ DE TENERIFE
				EJERCICIO	2009

ACTIVO		PATRIMONIO NETO Y PASIVO	
A) Activo no corriente	9.543.173,00	A) Patrimonio neto	9.534.047,00
I. Inmovilizado intangible	1.120,00	A-1) Fondos propios	9.534.047,00
II. Inmovilizado material	5.470.783,00	I. Capital	3.015.000,00
III. Inversiones inmobiliarias	0,00	II. Prima de emisión	0,00
IV. Inversiones en empresas del grupo y asoci. a l.p.	3.167.330,00	III. Reservas	7.981.536,00
V. Inversiones financieras a largo plazo	898.282,00	IV. (Acciones y participaciones en patrimonio propias)	0,00
VI. Activos por impuesto diferido	5.658,00	V. Resultados de ejercicios anteriores	-721.143,00
B) Activo corriente	1.038.069,00	VI. Otras aportaciones de socios	0,00
I. Activos no corrientes mantenidos para la vent	0,00	VII. Resultado del ejercicio	-741.346,00
II. Existencias	0,00	VIII. (Dividendo a cuenta)	0,00
III. Deudores comerciales y otras cuentas a cobrar	162.389,00	IX. Otros instrumentos de patrimonio neto	0,00
IV. Inversiones en empresas del grupo y asoci. a c.p.	0,00	A-2) Ajustes por cambio de valor	0,00
V. Inversiones financieras a corto plazo	26,00	A-3) Subvenciones, donac. y legados recibidos	0,00
VI. Periodificaciones a corto plazo	35.907,00	B) Pasivo no corriente	0,00
VII. Efectivo y otros activos líquidos equivalentes	839.747,00	I. Provisiones a largo plazo	0,00
		II. Deudas a largo plazo	0,00
		III. Deudas con empresas del grupo y asoci. a largo plazo	0,00
		IV. Pasivo por impuesto diferido	0,00
		V. Periodificaciones a largo plazo	0,00
		C) Pasivo corriente	1.047.195,00
		I. Pas. vinculados act. no corr. mantenidos para la venta	0,00
		II. Provisiones a corto plazo	0,00
		III. Deudas a corto plazo	50.804,00
		IV. Deudas con empresas del grupo y asoci. a corto plazo	0,00
		V. Acreedores comerciales y otras cuentas a pagar	996.391,00
		VI. Periodificaciones a corto plazo	0,00
TOTAL GENERAL (A + B)	10.581.242,00	TOTAL GENERAL (A + B + C)	10.581.242,00



Audiencia de Cuentas de Canarias

CUENTAS ANUALES - II

CUENTA DE PERDIDAS Y GANANCIAS

ENTIDAD LOCAL PRINCIPAL	CABILDO INSULAR DE TENERIFE	TIPO ENTIDAD	CABILDO INSULAR		
ENTIDAD DEPENDIENTE	CASINO PLAYA DE LAS AMÉRICAS, S.A.	% PARTICIPACION	100,00		
TIPO ENTIDAD	SOCIEDAD MERCANTIL	CIF	A38067567	EJERCICIO	2009
CC.AA.	CANARIAS	PROVINCIA	SANTA CRUZ DE TENERIFE	LOCALIDAD	SANTA CRUZ DE TENERIFE

1. Importe neto de la cifra de negocios	5.187.484,00
2. Variación de existencias de productos terminados y en curso de fabricación	0,00
3. Trabajos realizados por la empresa para su activo	0,00
4. Aprovisionamientos	-51.467,00
5. Otros ingresos de explotación	8.795,00
6. Gastos de personal	-2.830.824,00
7. Otros gastos de explotación	-2.548.727,00
8. Amortización del inmovilizado	-465.192,00
9. Imputación de subvenciones de inmovilizado no financiero y otras	0,00
10. Excesos de provisiones	0,00
11. Deterioro y resultado por enajenaciones del inmovilizado	0,00
12. Otros resultados	-97.112,00
A) RESULTADO DE EXPLOTACIÓN (1+2+3+4+5+6+7+8+9+10+11+12)	-797.043,00
13. Ingresos financieros	95.073,00
14. Gastos financieros	-42.677,00
15. Variación de valor razonable en instrumentos financieros	0,00
16. Diferencia de cambio	3.301,00
17. Deterioro y resultado por enajenaciones de instrumentos financieros	0,00
B) RESULTADO FINANCIERO (13+14+15+16+17)	55.697,00
C) RESULTADO ANTES DE IMPUESTOS (A+B)	-741.346,00
18. Impuestos sobre beneficios	0,00
D) RESULTADO DEL EJERCICIO PROCEDENTE OPERACIONES CONTINUADAS (C+18)	-741.346,00
19. Resultado del ejercicio procedente de operaciones interrumpidas netos de impuestos	0,00
E) RESULTADO DEL EJERCICIO (D+19)	-741.346,00



Audiencia de Cuentas de Canarias

CUENTAS ANUALES - III

ESTADO DE CAMBIOS EN EL PATRIMONIO NETO

ENTIDAD LOCAL PRINCIPAL	CABILDO INSULAR DE TENERIFE	TIPO ENTIDAD	CABILDO INSULAR		
ENTIDAD DEPENDIENTE	CASINO PLAYA DE LAS AMÉRICAS, S.A.	% PARTICIPACION	100,00		
TIPO ENTIDAD	SOCIEDAD MERCANTIL	CIF	A38067567	EJERCICIO	2009

A) INGRESOS Y GASTOS RECONOCIDOS (*)

A) RESULTADO DE LA CUENTA DE PERDIDAS Y GANANCIAS	-741.346,00
Ingresos y gastos imputados directamente al patrimonio neto	
I. Por valoración de instrumentos financieros	0,00
II. Por coberturas de flujos de efectivo	0,00
III. Subvenciones, donaciones y legados recibidos	0,00
IV. Por ganancias y pérdidas actuariales y otros ajustes	0,00
V. Efecto Impositivo	0,00
B) TOTAL INGRESOS Y GASTOS IMPUTADOS DIRECTAMENTE AL PATRIMONIO NETO (I+II+III+IV+V)	0,00
Transferencias a la cuenta de perdidas y ganancias	
VI. Por valoración de instrumentos financieros	0,00
VII. Por coberturas de flujos de efectivo	0,00
VIII. Subvenciones, donaciones y legados recibidos	0,00
IX. Efecto Impositivo	0,00
C) TOTAL TRANSFERENCIAS A LA CUENTA DE PERDIDAS Y GANANCIAS (VI+VII+VIII+IX)	0,00
TOTAL DE INGRESOS Y GASTOS RECONOCIDOS (A+B+C)	-741.346,00

B) ESTADO DE CAMBIOS EN EL PATRIMONIO NETO

	TOTAL
A) SALDO FINAL DEL AÑO 2007	17.023.951,00
I. Ajustes por cambios de crit. 2008 y ant.	-3.755.261,00
II. Ajustes por errores 2008 y anteriores	0,00
B) SALDO AJUSTADO INICIO DEL 2008	13.268.690,00
I. Total ingresos y gastos reconocidos	-721.143,00
II. Operaciones con socios y propietarios	0,00
III. Otras variaciones del patrimonio neto	-455.913,00
C) SALDO FINAL DEL AÑO 2008	12.091.634,00
I. Ajustes por cambio de crit. 2007	0,00
II. Ajustes por errores 2007	0,00
D) SALDO AJUSTADO INICIO DEL AÑO 2009	12.091.634,00
I. Total ingresos y gastos reconocidos	-741.346,00
II. Operaciones con socios y propietarios	0,00
III. Otras variaciones del patrimonio neto	-1.816.241,00
E) SALDO FINAL DEL AÑO 2009	9.534.047,00

(*) El Estado de Cambios en el Patrimonio neto de las empresas que opten por el PGC PYMES sólo está integrado por el documento B.



Audiencia de Cuentas de Canarias

CUENTAS ANUALES - IV

ESTADO DE FLUJOS DE EFECTIVO

ENTIDAD LOCAL PRINCIPAL	CABILDO INSULAR DE TENERIFE	TIPO ENTIDAD	CABILDO INSULAR		
ENTIDAD DEPENDIENTE	CASINO PLAYA DE LAS AMÉRICAS, S.A.	% PARTICIPACION	100,00		
TIPO ENTIDAD	SOCIEDAD MERCANTIL	CIF	A38067567	EJERCICIO	2009
CC.AA.	CANARIAS	PROVINCIA	SANTA CRUZ DE TENERIFE	LOCALIDAD	SANTA CRUZ DE TENERIFE

A) FLUJOS DE EFECTIVO DE LAS ACTIVIDADES DE EXPLOTACIÓN

1. Resultado del ejercicio antes de impuestos	-741.346,00
2. Ajustes del resultado	530.127,00
3. Cambios en el capital corriente	167.841,00
4. Otros flujos de efectivo de las actividades de explotación	-28.212,00
5. Flujos de efectivo de las actividades de explotación (1+2+3+4)	-71.590,00

B) FLUJOS DE EFECTIVO DE LAS ACTIVIDADES DE INVERSIÓN

6. Pagos por inversiones	278.005,00
7. Cobros por desinversiones	0,00
8. Flujos de efectivo de las actividades de inversión (7-6)	-278.005,00

C) FLUJOS DE EFECTIVO DE LAS ACTIVIDADES DE FINANCIACIÓN

9. Cobros y pagos por instrumentos de patrimonio	0,00
10. Cobros y pagos por instrumentos de pasivo financiero	0,00
11. Pagos por dividendos y remuneraciones de otros instrumentos de patrimonio	0,00
12. Flujos de efectivo de las actividades de financiación (9+10-11)	0,00

D) EFECTO DE LAS VARIACIONES DE LOS TIPOS DE CAMBIO

Efecto de las variaciones de los tipos de cambio	0,00
--	------

E) AUMENTO/DISMINUCIÓN NETA DEL EFECTIVO O EQUIVALENTES

AUMENTO/DISMINUCIÓN NETA DEL EFECTIVO O EQUIVALENTES (5+8+12+D)	-349.595,00
Efectivo o equivalentes al comienzo del ejercicio	1.189.342,00
Efectivo o equivalentes al final del ejercicio	839.747,00



Audiencia de Cuentas de Canarias

CUENTAS ANUALES - I

BALANCE

ENTIDAD LOCAL PRINCIPAL	CABILDO INSULAR DE TENERIFE	TIPO ENTIDAD	CABILDO INSULAR	% PARTICIPACION	100,00		
ENTIDAD DEPENDIENTE	CASINO DE TAORO, S.A.	TIPO ENTIDAD	SOCIEDAD MERCANTIL	CIF	A38018685	EJERCICIO	2009
CC.AA.	CANARIAS	PROVINCIA	SANTA CRUZ DE TENERIFE	LOCALIDAD	SANTA CRUZ DE TENERIFE		

ACTIVO		PATRIMONIO NETO Y PASIVO	
A) Activo no corriente	19.050.157,00	A) Patrimonio neto	4.939.376,00
I. Inmovilizado intangible	14.476,00	A-1) Fondos propios	4.778.741,00
II. Inmovilizado material	14.269.736,00	I. Capital	9.315.810,00
III. Inversiones inmobiliarias	875.672,00	II. Prima de emisión	2.884.035,00
IV. Inversiones en empresas del grupo y asoci. a l.p.	0,00	III. Reservas	-3.768.849,00
V. Inversiones financieras a largo plazo	3.890.273,00	IV. (Acciones y participaciones en patrimonio propias)	0,00
VI. Activos por impuesto diferido	0,00	V. Resultados de ejercicios anteriores	-1.264.902,00
B) Activo corriente	3.898.489,00	VI. Otras aportaciones de socios	0,00
I. Activos no corrientes mantenidos para la vent	0,00	VII. Resultado del ejercicio	-2.387.353,00
II. Existencias	0,00	VIII. (Dividendo a cuenta)	0,00
III. Deudores comerciales y otras cuentas a cobrar	906.477,00	IX. Otros instrumentos de patrimonio neto	0,00
IV. Inversiones en empresas del grupo y asoci. a c.p.	0,00	A-2) Ajustes por cambio de valor	0,00
V. Inversiones financieras a corto plazo	0,00	A-3) Subvenciones, donac. y legados recibidos	160.635,00
VI. Periodificaciones a corto plazo	29.216,00	B) Pasivo no corriente	10.707.083,00
VII. Efectivo y otros activos líquidos equivalentes	2.962.796,00	I. Provisiones a largo plazo	4.688.237,00
		II. Deudas a largo plazo	0,00
		III. Deudas con empresas del grupo y asoci. a largo plazo	5.950.000,00
		IV. Pasivo por impuesto diferido	68.846,00
		V. Periodificaciones a largo plazo	0,00
		C) Pasivo corriente	7.302.187,00
		I. Pas. vinculados act. no corr. mantenidos para la venta	0,00
		II. Provisiones a corto plazo	524.991,00
		III. Deudas a corto plazo	3.988.653,00
		IV. Deudas con empresas del grupo y asoci. a corto plazo	0,00
		V. Acreedores comerciales y otras cuentas a pagar	2.788.543,00
		VI. Periodificaciones a corto plazo	0,00
TOTAL GENERAL (A + B)	22.948.646,00	TOTAL GENERAL (A + B + C)	22.948.646,00



Audiencia de Cuentas de Canarias

CUENTAS ANUALES - II

CUENTA DE PERDIDAS Y GANANCIAS

ENTIDAD LOCAL PRINCIPAL	CABILDO INSULAR DE TENERIFE	TIPO ENTIDAD	CABILDO INSULAR		
ENTIDAD DEPENDIENTE	CASINO DE TAORO, S.A.	% PARTICIPACION	100,00		
TIPO ENTIDAD	SOCIEDAD MERCANTIL	CIF	A38018685	EJERCICIO	2009
CC.AA.	CANARIAS	PROVINCIA	SANTA CRUZ DE TENERIFE	LOCALIDAD	SANTA CRUZ DE TENERIFE

1. Importe neto de la cifra de negocios	6.641.668,00
2. Variación de existencias de productos terminados y en curso de fabricación	0,00
3. Trabajos realizados por la empresa para su activo	0,00
4. Aprovisionamientos	-101.360,00
5. Otros ingresos de explotación	36.036,00
6. Gastos de personal	-4.568.044,00
7. Otros gastos de explotación	-3.216.795,00
8. Amortización del inmovilizado	-1.136.355,00
9. Imputación de subvenciones de inmovilizado no financiero y otras	43.113,00
10. Excesos de provisiones	0,00
11. Deterioro y resultado por enajenaciones del inmovilizado	0,00
12. Otros resultados	24.887,00
A) RESULTADO DE EXPLOTACIÓN (1+2+3+4+5+6+7+8+9+10+11+12)	-2.276.850,00
13. Ingresos financieros	331.391,00
14. Gastos financieros	-464.088,00
15. Variación de valor razonable en instrumentos financieros	0,00
16. Diferencia de cambio	-4.124,00
17. Deterioro y resultado por enajenaciones de instrumentos financieros	26.318,00
B) RESULTADO FINANCIERO (13+14+15+16+17)	-110.503,00
C) RESULTADO ANTES DE IMPUESTOS (A+B)	-2.387.353,00
18. Impuestos sobre beneficios	0,00
D) RESULTADO DEL EJERCICIO PROCEDENTE OPERACIONES CONTINUADAS (C+18)	-2.387.353,00
19. Resultado del ejercicio procedente de operaciones interrumpidas netos de impuestos	0,00
E) RESULTADO DEL EJERCICIO (D+19)	-2.387.353,00



Audiencia de Cuentas de Canarias

CUENTAS ANUALES - III

ESTADO DE CAMBIOS EN EL PATRIMONIO NETO

ENTIDAD LOCAL PRINCIPAL	CABILDO INSULAR DE TENERIFE	TIPO ENTIDAD	CABILDO INSULAR		
ENTIDAD DEPENDIENTE	CASINO DE TAORO, S.A.	% PARTICIPACION	100,00		
TIPO ENTIDAD	SOCIEDAD MERCANTIL	CIF	A38018685	EJERCICIO	2009

A) INGRESOS Y GASTOS RECONOCIDOS (*)

A) RESULTADO DE LA CUENTA DE PERDIDAS Y GANANCIAS	-2.387.353,00
Ingresos y gastos imputados directamente al patrimonio neto	
I. Por valoración de instrumentos financieros	0,00
II. Por coberturas de flujos de efectivo	0,00
III. Subvenciones, donaciones y legados recibidos	0,00
IV. Por ganancias y pérdidas actuariales y otros ajustes	0,00
V. Efecto Impositivo	0,00
B) TOTAL INGRESOS Y GASTOS IMPUTADOS DIRECTAMENTE AL PATRIMONIO NETO (I+II+III+IV+V)	0,00
Transferencias a la cuenta de perdidas y ganancias	
VI. Por valoración de instrumentos financieros	0,00
VII. Por coberturas de flujos de efectivo	0,00
VIII. Subvenciones, donaciones y legados recibidos	-43.113,00
IX. Efecto Impositivo	12.933,00
C) TOTAL TRANSFERENCIAS A LA CUENTA DE PERDIDAS Y GANANCIAS (VI+VII+VIII+IX)	-30.180,00
TOTAL DE INGRESOS Y GASTOS RECONOCIDOS (A+B+C)	-2.417.533,00

B) ESTADO DE CAMBIOS EN EL PATRIMONIO NETO

	TOTAL
A) SALDO FINAL DEL AÑO 2007	15.381.096,00
I. Ajustes por cambios de crit. 2008 y ant.	-1.803.748,00
II. Ajustes por errores 2008 y anteriores	-5.549.777,00
B) SALDO AJUSTADO INICIO DEL 2008	8.027.571,00
I. Total ingresos y gastos reconocidos	-670.662,00
II. Operaciones con socios y propietarios	0,00
III. Otras variaciones del patrimonio neto	0,00
C) SALDO FINAL DEL AÑO 2008	7.356.909,00
I. Ajustes por cambio de crit. 2007	0,00
II. Ajustes por errores 2007	0,00
D) SALDO AJUSTADO INICIO DEL AÑO 2009	7.356.909,00
I. Total ingresos y gastos reconocidos	-2.417.533,00
II. Operaciones con socios y propietarios	0,00
III. Otras variaciones del patrimonio neto	0,00
E) SALDO FINAL DEL AÑO 2009	4.939.376,00



Audiencia de Cuentas de Canarias

CUENTAS ANUALES - IV

ESTADO DE FLUJOS DE EFECTIVO

ENTIDAD LOCAL PRINCIPAL	CABILDO INSULAR DE TENERIFE	TIPO ENTIDAD	CABILDO INSULAR		
ENTIDAD DEPENDIENTE	CASINO DE TAORO, S.A.	% PARTICIPACION	100,00		
TIPO ENTIDAD	SOCIEDAD MERCANTIL	CIF	A38018685	EJERCICIO	2009
CC.AA.	CANARIAS	PROVINCIA	SANTA CRUZ DE TENERIFE	LOCALIDAD	SANTA CRUZ DE TENERIFE

A) FLUJOS DE EFECTIVO DE LAS ACTIVIDADES DE EXPLOTACIÓN

1. Resultado del ejercicio antes de impuestos	-2.387.353,00
2. Ajustes del resultado	1.203.745,00
3. Cambios en el capital corriente	811.836,00
4. Otros flujos de efectivo de las actividades de explotación	-118.594,00
5. Flujos de efectivo de las actividades de explotación (1+2+3+4)	-490.366,00

B) FLUJOS DE EFECTIVO DE LAS ACTIVIDADES DE INVERSIÓN

6. Pagos por inversiones	1.099.785,00
7. Cobros por desinversiones	0,00
8. Flujos de efectivo de las actividades de inversión (7-6)	-1.099.785,00

C) FLUJOS DE EFECTIVO DE LAS ACTIVIDADES DE FINANCIACIÓN

9. Cobros y pagos por instrumentos de patrimonio	0,00
10. Cobros y pagos por instrumentos de pasivo financiero	4.000.000,00
11. Pagos por dividendos y remuneraciones de otros instrumentos de patrimonio	0,00
12. Flujos de efectivo de las actividades de financiación (9+10-11)	4.000.000,00

D) EFECTO DE LAS VARIACIONES DE LOS TIPOS DE CAMBIO

Efecto de las variaciones de los tipos de cambio	0,00
--	------

E) AUMENTO/DISMINUCIÓN NETA DEL EFECTIVO O EQUIVALENTES

AUMENTO/DISMINUCIÓN NETA DEL EFECTIVO O EQUIVALENTES (5+8+12+D)	2.409.849,00
Efectivo o equivalentes al comienzo del ejercicio	552.947,00
Efectivo o equivalentes al final del ejercicio	2.962.796,00



Audiencia de Cuentas de Canarias

CUENTAS ANUALES - I

BALANCE

ENTIDAD LOCAL PRINCIPAL	CABILDO INSULAR DE TENERIFE	TIPO ENTIDAD	CABILDO INSULAR	% PARTICIPACION	100,00
ENTIDAD DEPENDIENTE	EMPRESA INSULAR DE ARTESANÍA, S.A.	TIPO ENTIDAD	SOCIEDAD MERCANTIL	CIF	A38223350
CC.AA.	CANARIAS	PROVINCIA	SANTA CRUZ DE TENERIFE	LOCALIDAD	SANTA CRUZ DE TENERIFE
				EJERCICIO	2009

ACTIVO		PATRIMONIO NETO Y PASIVO	
A) Activo no corriente	819.803,74	A) Patrimonio neto	815.003,48
I. Inmovilizado intangible	20.347,72	A-1) Fondos propios	409.798,18
II. Inmovilizado material	799.456,02	I. Capital	555.728,80
III. Inversiones inmobiliarias	0,00	II. Prima de emisión	0,00
IV. Inversiones en empresas del grupo y asoci. a l.p.	0,00	III. Reservas	59,21
V. Inversiones financieras a largo plazo	0,00	IV. (Acciones y participaciones en patrimonio propias)	0,00
VI. Activos por impuesto diferido	0,00	V. Resultados de ejercicios anteriores	-81.571,70
B) Activo corriente	752.802,67	VI. Otras aportaciones de socios	0,00
I. Activos no corrientes mantenidos para la vent	0,00	VII. Resultado del ejercicio	-64.418,13
II. Existencias	243.850,35	VIII. (Dividendo a cuenta)	0,00
III. Deudores comerciales y otras cuentas a cobrar	445.432,60	IX. Otros instrumentos de patrimonio neto	0,00
IV. Inversiones en empresas del grupo y asoci. a c.p.	0,00	A-2) Ajustes por cambio de valor	0,00
V. Inversiones financieras a corto plazo	31.099,20	A-3) Subvenciones, donac. y legados recibidos	405.205,30
VI. Periodificaciones a corto plazo	15.197,46	B) Pasivo no corriente	219.741,35
VII. Efectivo y otros activos líquidos equivalentes	17.223,06	I. Provisiones a largo plazo	0,00
		II. Deudas a largo plazo	84.672,87
		III. Deudas con empresas del grupo y asoci. a largo plazo	0,00
		IV. Pasivo por impuesto diferido	135.068,48
		V. Periodificaciones a largo plazo	0,00
		C) Pasivo corriente	537.861,58
		I. Pas. vinculados act. no corr. mantenidos para la venta	0,00
		II. Provisiones a corto plazo	0,00
		III. Deudas a corto plazo	348.195,49
		IV. Deudas con empresas del grupo y asoci. a corto plazo	176.600,30
		V. Acreedores comerciales y otras cuentas a pagar	0,00
		VI. Periodificaciones a corto plazo	13.065,79
TOTAL GENERAL (A + B)	1.572.606,41	TOTAL GENERAL (A + B + C)	1.572.606,41



Audiencia de Cuentas de Canarias

CUENTAS ANUALES - II

CUENTA DE PERDIDAS Y GANANCIAS

ENTIDAD LOCAL PRINCIPAL	CABILDO INSULAR DE TENERIFE	TIPO ENTIDAD	CABILDO INSULAR		
ENTIDAD DEPENDIENTE	EMPRESA INSULAR DE ARTESANÍA, S.A.	% PARTICIPACION	100,00		
TIPO ENTIDAD	SOCIEDAD MERCANTIL	CIF	A38223350	EJERCICIO	2009
CC.AA.	CANARIAS	PROVINCIA	SANTA CRUZ DE TENERIFE	LOCALIDAD	SANTA CRUZ DE TENERIFE

1. Importe neto de la cifra de negocios	1.008.478,96
2. Variación de existencias de productos terminados y en curso de fabricación	0,00
3. Trabajos realizados por la empresa para su activo	0,00
4. Aprovisionamientos	-209.143,18
5. Otros ingresos de explotación	326.305,05
6. Gastos de personal	-522.950,53
7. Otros gastos de explotación	-650.751,57
8. Amortización del inmovilizado	-123.106,98
9. Imputación de subvenciones de inmovilizado no financiero y otras	108.421,92
10. Excesos de provisiones	0,00
11. Deterioro y resultado por enajenaciones del inmovilizado	0,00
12. Otros resultados	0,00
A) RESULTADO DE EXPLOTACIÓN (1+2+3+4+5+6+7+8+9+10+11+12)	-62.746,33
13. Ingresos financieros	2.197,47
14. Gastos financieros	-3.869,27
15. Variación de valor razonable en instrumentos financieros	0,00
16. Diferencia de cambio	0,00
17. Deterioro y resultado por enajenaciones de instrumentos financieros	0,00
B) RESULTADO FINANCIERO (13+14+15+16+17)	-1.671,80
C) RESULTADO ANTES DE IMPUESTOS (A+B)	-64.418,13
18. Impuestos sobre beneficios	0,00
D) RESULTADO DEL EJERCICIO PROCEDENTE OPERACIONES CONTINUADAS (C+18)	-64.418,13
19. Resultado del ejercicio procedente de operaciones interrumpidas netos de impuestos	0,00
E) RESULTADO DEL EJERCICIO (D+19)	-64.418,13



Audiencia de Cuentas de Canarias

CUENTAS ANUALES - III

ESTADO DE CAMBIOS EN EL PATRIMONIO NETO

ENTIDAD LOCAL PRINCIPAL	CABILDO INSULAR DE TENERIFE	TIPO ENTIDAD	CABILDO INSULAR		
ENTIDAD DEPENDIENTE	EMPRESA INSULAR DE ARTESANÍA, S.A.	% PARTICIPACION	100,00		
TIPO ENTIDAD	SOCIEDAD MERCANTIL	CIF	A38223350	EJERCICIO	2009

A) INGRESOS Y GASTOS RECONOCIDOS (*)

A) RESULTADO DE LA CUENTA DE PERDIDAS Y GANANCIAS	-64.418,13
Ingresos y gastos imputados directamente al patrimonio neto	
I. Por valoración de instrumentos financieros	0,00
II. Por coberturas de flujos de efectivo	0,00
III. Subvenciones, donaciones y legados recibidos	0,00
IV. Por ganancias y pérdidas actuariales y otros ajustes	0,00
V. Efecto Impositivo	0,00
B) TOTAL INGRESOS Y GASTOS IMPUTADOS DIRECTAMENTE AL PATRIMONIO NETO (I+II+III+IV+V)	0,00
Transferencias a la cuenta de perdidas y ganancias	
VI. Por valoración de instrumentos financieros	0,00
VII. Por coberturas de flujos de efectivo	0,00
VIII. Subvenciones, donaciones y legados recibidos	0,00
IX. Efecto Impositivo	0,00
C) TOTAL TRANSFERENCIAS A LA CUENTA DE PERDIDAS Y GANANCIAS (VI+VII+VIII+IX)	0,00
TOTAL DE INGRESOS Y GASTOS RECONOCIDOS (A+B+C)	-64.418,13

B) ESTADO DE CAMBIOS EN EL PATRIMONIO NETO

	TOTAL
A) SALDO FINAL DEL AÑO 2007	728.582,75
I. Ajustes por cambios de crit. 2008 y ant.	0,00
II. Ajustes por errores 2008 y anteriores	-44.032,11
B) SALDO AJUSTADO INICIO DEL 2008	684.550,64
I. Total ingresos y gastos reconocidos	-98.030,20
II. Operaciones con socios y propietarios	0,00
III. Otras variaciones del patrimonio neto	0,00
C) SALDO FINAL DEL AÑO 2008	586.520,44
I. Ajustes por cambio de crit. 2007	0,00
II. Ajustes por errores 2007	0,00
D) SALDO AJUSTADO INICIO DEL AÑO 2009	586.520,44
I. Total ingresos y gastos reconocidos	-36.506,96
II. Operaciones con socios y propietarios	264.990,00
III. Otras variaciones del patrimonio neto	0,00
E) SALDO FINAL DEL AÑO 2009	815.003,48



Audiencia de Cuentas de Canarias

CUENTAS ANUALES - I

BALANCE

ENTIDAD LOCAL PRINCIPAL	CABILDO INSULAR DE TENERIFE	TIPO ENTIDAD	CABILDO INSULAR	% PARTICIPACION	100,00		
ENTIDAD DEPENDIENTE	INSTITUCIÓN FERIAL DE TENERIFE, S.A.U.	TIPO ENTIDAD	SOCIEDAD MERCANTIL	CIF	A38208427	EJERCICIO	2009
CC.AA.	CANARIAS	PROVINCIA	SANTA CRUZ DE TENERIFE	LOCALIDAD	SANTA CRUZ DE TENERIFE		

ACTIVO		PATRIMONIO NETO Y PASIVO	
A) Activo no corriente	601.711,13	A) Patrimonio neto	904.760,77
I. Inmovilizado intangible	15.006,19	A-1) Fondos propios	216.281,04
II. Inmovilizado material	586.704,94	I. Capital	660.000,00
III. Inversiones inmobiliarias	0,00	II. Prima de emisión	0,00
IV. Inversiones en empresas del grupo y asoci. a l.p.	0,00	III. Reservas	30.857,38
V. Inversiones financieras a largo plazo	0,00	IV. (Acciones y participaciones en patrimonio propias)	0,00
VI. Activos por impuesto diferido	0,00	V. Resultados de ejercicios anteriores	-166.007,93
B) Activo corriente	2.307.041,63	VI. Otras aportaciones de socios	0,00
I. Activos no corrientes mantenidos para la vent	0,00	VII. Resultado del ejercicio	-308.568,41
II. Existencias	116.675,06	VIII. (Dividendo a cuenta)	0,00
III. Deudores comerciales y otras cuentas a cobrar	1.781.487,14	IX. Otros instrumentos de patrimonio neto	0,00
IV. Inversiones en empresas del grupo y asoci. a c.p.	0,00	A-2) Ajustes por cambio de valor	0,00
V. Inversiones financieras a corto plazo	4.117,65	A-3) Subvenciones, donac. y legados recibidos	688.479,73
VI. Periodificaciones a corto plazo	4.196,68	B) Pasivo no corriente	119.519,73
VII. Efectivo y otros activos líquidos equivalentes	400.565,10	I. Provisiones a largo plazo	117.514,72
		II. Deudas a largo plazo	2.005,01
		III. Deudas con empresas del grupo y asoci. a largo plazo	0,00
		IV. Pasivo por impuesto diferido	0,00
		V. Periodificaciones a largo plazo	0,00
		C) Pasivo corriente	1.884.472,26
		I. Pas. vinculados act. no corr. mantenidos para la venta	0,00
		II. Provisiones a corto plazo	0,00
		III. Deudas a corto plazo	463.163,99
		IV. Deudas con empresas del grupo y asoci. a corto plazo	0,00
		V. Acreedores comerciales y otras cuentas a pagar	1.220.017,61
		VI. Periodificaciones a corto plazo	201.290,66
TOTAL GENERAL (A + B)	2.908.752,76	TOTAL GENERAL (A + B + C)	2.908.752,76



Audiencia de Cuentas de Canarias

CUENTAS ANUALES - II

CUENTA DE PERDIDAS Y GANANCIAS

ENTIDAD LOCAL PRINCIPAL	CABILDO INSULAR DE TENERIFE	TIPO ENTIDAD	CABILDO INSULAR		
ENTIDAD DEPENDIENTE	INSTITUCIÓN FERIAL DE TENERIFE, S.A.U.	% PARTICIPACION	100,00		
TIPO ENTIDAD	SOCIEDAD MERCANTIL	CIF	A38208427	EJERCICIO	2009
CC.AA.	CANARIAS	PROVINCIA	SANTA CRUZ DE TENERIFE	LOCALIDAD	SANTA CRUZ DE TENERIFE

1. Importe neto de la cifra de negocios	2.793.679,52
2. Variación de existencias de productos terminados y en curso de fabricación	13.771,48
3. Trabajos realizados por la empresa para su activo	0,00
4. Aprovisionamientos	-214.010,70
5. Otros ingresos de explotación	1.476.296,26
6. Gastos de personal	-1.778.891,43
7. Otros gastos de explotación	-2.542.898,99
8. Amortización del inmovilizado	-195.359,75
9. Imputación de subvenciones de inmovilizado no financiero y otras	141.830,43
10. Excesos de provisiones	0,00
11. Deterioro y resultado por enajenaciones del inmovilizado	0,00
12. Otros resultados	0,00
A) RESULTADO DE EXPLOTACIÓN (1+2+3+4+5+6+7+8+9+10+11+12)	-305.583,18
13. Ingresos financieros	2.687,58
14. Gastos financieros	-5.672,81
15. Variación de valor razonable en instrumentos financieros	0,00
16. Diferencia de cambio	0,00
17. Deterioro y resultado por enajenaciones de instrumentos financieros	0,00
B) RESULTADO FINANCIERO (13+14+15+16+17)	-2.985,23
C) RESULTADO ANTES DE IMPUESTOS (A+B)	-308.568,41
18. Impuestos sobre beneficios	0,00
D) RESULTADO DEL EJERCICIO PROCEDENTE OPERACIONES CONTINUADAS (C+18)	-308.568,41
19. Resultado del ejercicio procedente de operaciones interrumpidas netos de impuestos	0,00
E) RESULTADO DEL EJERCICIO (D+19)	-308.568,41



Audiencia de Cuentas de Canarias

CUENTAS ANUALES - III

ESTADO DE CAMBIOS EN EL PATRIMONIO NETO

ENTIDAD LOCAL PRINCIPAL	CABILDO INSULAR DE TENERIFE	TIPO ENTIDAD	CABILDO INSULAR		
ENTIDAD DEPENDIENTE	INSTITUCIÓN FERIAL DE TENERIFE, S.A.U.	% PARTICIPACION	100,00		
TIPO ENTIDAD	SOCIEDAD MERCANTIL	CIF	A38208427	EJERCICIO	2009

A) INGRESOS Y GASTOS RECONOCIDOS (*)

A) RESULTADO DE LA CUENTA DE PERDIDAS Y GANANCIAS	-308.568,41
Ingresos y gastos imputados directamente al patrimonio neto	
I. Por valoración de instrumentos financieros	0,00
II. Por coberturas de flujos de efectivo	0,00
III. Subvenciones, donaciones y legados recibidos	0,00
IV. Por ganancias y pérdidas actuariales y otros ajustes	0,00
V. Efecto Impositivo	0,00
B) TOTAL INGRESOS Y GASTOS IMPUTADOS DIRECTAMENTE AL PATRIMONIO NETO (I+II+III+IV+V)	0,00
Transferencias a la cuenta de perdidas y ganancias	
VI. Por valoración de instrumentos financieros	0,00
VII. Por coberturas de flujos de efectivo	0,00
VIII. Subvenciones, donaciones y legados recibidos	0,00
IX. Efecto Impositivo	0,00
C) TOTAL TRANSFERENCIAS A LA CUENTA DE PERDIDAS Y GANANCIAS (VI+VII+VIII+IX)	0,00
TOTAL DE INGRESOS Y GASTOS RECONOCIDOS (A+B+C)	-308.568,41

B) ESTADO DE CAMBIOS EN EL PATRIMONIO NETO

	TOTAL
A) SALDO FINAL DEL AÑO 2007	1.183.280,67
I. Ajustes por cambios de crit. 2008 y ant.	0,00
II. Ajustes por errores 2008 y anteriores	0,00
B) SALDO AJUSTADO INICIO DEL 2008	1.183.280,67
I. Total ingresos y gastos reconocidos	-273.141,65
II. Operaciones con socios y propietarios	0,00
III. Otras variaciones del patrimonio neto	346.223,19
C) SALDO FINAL DEL AÑO 2008	1.256.362,21
I. Ajustes por cambio de crit. 2007	0,00
II. Ajustes por errores 2007	0,00
D) SALDO AJUSTADO INICIO DEL AÑO 2009	1.256.362,21
I. Total ingresos y gastos reconocidos	122.954,64
II. Operaciones con socios y propietarios	0,00
III. Otras variaciones del patrimonio neto	-474.556,08
E) SALDO FINAL DEL AÑO 2009	904.760,77



Audiencia de Cuentas de Canarias

CUENTAS ANUALES - IV

ESTADO DE FLUJOS DE EFECTIVO

ENTIDAD LOCAL PRINCIPAL	CABILDO INSULAR DE TENERIFE	TIPO ENTIDAD	CABILDO INSULAR		
ENTIDAD DEPENDIENTE	INSTITUCIÓN FERIAL DE TENERIFE, S.A.U.	% PARTICIPACION	100,00		
TIPO ENTIDAD	SOCIEDAD MERCANTIL	CIF	A38208427	EJERCICIO	2009
CC.AA.	CANARIAS	PROVINCIA	SANTA CRUZ DE TENERIFE	LOCALIDAD	SANTA CRUZ DE TENERIFE

A) FLUJOS DE EFECTIVO DE LAS ACTIVIDADES DE EXPLOTACIÓN

1. Resultado del ejercicio antes de impuestos	-308.568,41
2. Ajustes del resultado	52.306,46
3. Cambios en el capital corriente	583.105,26
4. Otros flujos de efectivo de las actividades de explotación	-30.749,27
5. Flujos de efectivo de las actividades de explotación (1+2+3+4)	296.094,04

B) FLUJOS DE EFECTIVO DE LAS ACTIVIDADES DE INVERSIÓN

6. Pagos por inversiones	67.776,00
7. Cobros por desinversiones	0,00
8. Flujos de efectivo de las actividades de inversión (7-6)	-67.776,00

C) FLUJOS DE EFECTIVO DE LAS ACTIVIDADES DE FINANCIACIÓN

9. Cobros y pagos por instrumentos de patrimonio	100.020,26
10. Cobros y pagos por instrumentos de pasivo financiero	-611.160,47
11. Pagos por dividendos y remuneraciones de otros instrumentos de patrimonio	0,00
12. Flujos de efectivo de las actividades de financiación (9+10-11)	-511.140,21

D) EFECTO DE LAS VARIACIONES DE LOS TIPOS DE CAMBIO

Efecto de las variaciones de los tipos de cambio	0,00
--	------

E) AUMENTO/DISMINUCIÓN NETA DEL EFECTIVO O EQUIVALENTES

AUMENTO/DISMINUCIÓN NETA DEL EFECTIVO O EQUIVALENTES (5+8+12+D)	-282.822,17
Efectivo o equivalentes al comienzo del ejercicio	683.387,27
Efectivo o equivalentes al final del ejercicio	400.565,10



Audiencia de Cuentas de Canarias

CUENTAS ANUALES - I

BALANCE

ENTIDAD LOCAL PRINCIPAL	CABILDO INSULAR DE TENERIFE	TIPO ENTIDAD	CABILDO INSULAR	% PARTICIPACION	100,00		
ENTIDAD DEPENDIENTE	SOCIEDAD INSULAR PARA LA PROMOCIÓN DEL MINUSVÁLIDO,	TIPO ENTIDAD	SOCIEDAD MERCANTIL	CIF	B38316121	EJERCICIO	2009
CC.AA.	CANARIAS	PROVINCIA	SANTA CRUZ DE TENERIFE	LOCALIDAD	SANTA CRUZ DE TENERIFE		

ACTIVO

A) Activo no corriente	792.682,33
I. Inmovilizado intangible	29.077,88
II. Inmovilizado material	762.130,40
III. Inversiones inmobiliarias	0,00
IV. Inversiones en empresas del grupo y asoci. a l.p.	0,00
V. Inversiones financieras a largo plazo	1.474,05
VI. Activos por impuesto diferido	0,00
B) Activo corriente	2.308.047,39
I. Activos no corrientes mantenidos para la vent	0,00
II. Existencias	66.206,53
III. Deudores comerciales y otras cuentas a cobrar	1.354.431,53
IV. Inversiones en empresas del grupo y asoci. a c.p.	32.084,00
V. Inversiones financieras a corto plazo	287.239,52
VI. Periodificaciones a corto plazo	175,00
VII. Efectivo y otros activos líquidos equivalentes	567.910,81

TOTAL GENERAL (A + B)

3.100.729,72

PATRIMONIO NETO Y PASIVO

A) Patrimonio neto	1.706.865,11
A-1) Fondos propios	1.108.869,90
I. Capital	449.973,00
II. Prima de emisión	0,00
III. Reservas	648.048,50
IV. (Acciones y participaciones en patrimonio propias)	0,00
V. Resultados de ejercicios anteriores	0,00
VI. Otras aportaciones de socios	0,00
VII. Resultado del ejercicio	10.848,40
VIII. (Dividendo a cuenta)	0,00
IX. Otros instrumentos de patrimonio neto	0,00
A-2) Ajustes por cambio de valor	0,00
A-3) Subvenciones, donac. y legados recibidos	597.995,21
B) Pasivo no corriente	26.013,72
I. Provisiones a largo plazo	13.539,86
II. Deudas a largo plazo	3.036,30
III. Deudas con empresas del grupo y asoci. a largo plazo	0,00
IV. Pasivo por impuesto diferido	9.437,56
V. Periodificaciones a largo plazo	0,00
C) Pasivo corriente	1.367.850,89
I. Pas. vinculados act. no corr. mantenidos para la venta	0,00
II. Provisiones a corto plazo	3.447,30
III. Deudas a corto plazo	0,00
IV. Deudas con empresas del grupo y asoci. a corto plazo	0,00
V. Acreedores comerciales y otras cuentas a pagar	776.848,26
VI. Periodificaciones a corto plazo	587.555,33

TOTAL GENERAL (A + B + C)

3.100.729,72



Audiencia de Cuentas de Canarias

CUENTAS ANUALES - II

CUENTA DE PERDIDAS Y GANANCIAS

ENTIDAD LOCAL PRINCIPAL	CABILDO INSULAR DE TENERIFE	TIPO ENTIDAD	CABILDO INSULAR		
ENTIDAD DEPENDIENTE	SOCIEDAD INSULAR PARA LA PROMOCIÓN DEL MINUSVÁLIDO, S.L.	% PARTICIPACION	100,00		
TIPO ENTIDAD	SOCIEDAD MERCANTIL	CIF	B38316121	EJERCICIO	2009
CC.AA.	CANARIAS	PROVINCIA	SANTA CRUZ DE TENERIFE	LOCALIDAD	SANTA CRUZ DE TENERIFE

1. Importe neto de la cifra de negocios	2.353.440,84
2. Variación de existencias de productos terminados y en curso de fabricación	0,00
3. Trabajos realizados por la empresa para su activo	0,00
4. Aprovisionamientos	-505.958,11
5. Otros ingresos de explotación	2.149.947,04
6. Gastos de personal	-2.878.110,11
7. Otros gastos de explotación	-1.088.729,02
8. Amortización del inmovilizado	-163.187,17
9. Imputación de subvenciones de inmovilizado no financiero y otras	139.504,77
10. Excesos de provisiones	0,00
11. Deterioro y resultado por enajenaciones del inmovilizado	0,00
12. Otros resultados	0,00
A) RESULTADO DE EXPLOTACIÓN (1+2+3+4+5+6+7+8+9+10+11+12)	6.908,24
13. Ingresos financieros	4.298,06
14. Gastos financieros	-325,26
15. Variación de valor razonable en instrumentos financieros	0,00
16. Diferencia de cambio	0,00
17. Deterioro y resultado por enajenaciones de instrumentos financieros	0,00
B) RESULTADO FINANCIERO (13+14+15+16+17)	3.972,80
C) RESULTADO ANTES DE IMPUESTOS (A+B)	10.881,04
18. Impuestos sobre beneficios	-32,64
D) RESULTADO DEL EJERCICIO PROCEDENTE OPERACIONES CONTINUADAS (C+18)	10.848,40
19. Resultado del ejercicio procedente de operaciones interrumpidas netos de impuestos	0,00
E) RESULTADO DEL EJERCICIO (D+19)	10.848,40



Audiencia de Cuentas de Canarias

CUENTAS ANUALES - III

ESTADO DE CAMBIOS EN EL PATRIMONIO NETO

ENTIDAD LOCAL PRINCIPAL	CABILDO INSULAR DE TENERIFE	TIPO ENTIDAD	CABILDO INSULAR		
ENTIDAD DEPENDIENTE	SOCIEDAD INSULAR PARA LA PROMOCIÓN DEL MINUSVÁLIDO, S.L.	% PARTICIPACION	100,00		
TIPO ENTIDAD	SOCIEDAD MERCANTIL	CIF	B38316121	EJERCICIO	2009

A) INGRESOS Y GASTOS RECONOCIDOS (*)

A) RESULTADO DE LA CUENTA DE PERDIDAS Y GANANCIAS

#¿Nombre?

Ingresos y gastos imputados directamente al patrimonio neto

I. Por valoración de instrumentos financieros	0,00
II. Por coberturas de flujos de efectivo	0,00
III. Subvenciones, donaciones y legados recibidos	607.432,77
IV. Por ganancias y pérdidas actuariales y otros ajustes	0,00
V. Efecto Impositivo	-9.437,56

B) TOTAL INGRESOS Y GASTOS IMPUTADOS DIRECTAMENTE AL PATRIMONIO NETO (I+II+III+IV+V)

597.995,21

Transferencias a la cuenta de perdidas y ganancias

VI. Por valoración de instrumentos financieros	0,00
VII. Por coberturas de flujos de efectivo	0,00
VIII. Subvenciones, donaciones y legados recibidos	-139.504,77
IX. Efecto Impositivo	9.437,56

C) TOTAL TRANSFERENCIAS A LA CUENTA DE PERDIDAS Y GANANCIAS (VI+VII+VIII+IX)

-130.067,21

TOTAL DE INGRESOS Y GASTOS RECONOCIDOS (A+B+C)

#Error

B) ESTADO DE CAMBIOS EN EL PATRIMONIO NETO

TOTAL

A) SALDO FINAL DEL AÑO 2007

1.752.317,67

I. Ajustes por cambios de crit. 2008 y ant.	0,00
II. Ajustes por errores 2008 y anteriores	13.171,21

B) SALDO AJUSTADO INICIO DEL 2008

1.565.488,88

I. Total ingresos y gastos reconocidos	520.170,68
II. Operaciones con socios y propietarios	0,00
III. Otras variaciones del patrimonio neto	0,00

C) SALDO FINAL DEL AÑO 2008

1.749.495,89

I. Ajustes por cambio de crit. 2007	0,00
II. Ajustes por errores 2007	0,00

D) SALDO AJUSTADO INICIO DEL AÑO 2009

1.749.495,89

I. Total ingresos y gastos reconocidos	10.848,40
II. Operaciones con socios y propietarios	0,00
III. Otras variaciones del patrimonio neto	-53.479,18

E) SALDO FINAL DEL AÑO 2009

1.706.865,11



Audiencia de Cuentas de Canarias

CUENTAS ANUALES - IV

ESTADO DE FLUJOS DE EFECTIVO

ENTIDAD LOCAL PRINCIPAL	CABILDO INSULAR DE TENERIFE	TIPO ENTIDAD	CABILDO INSULAR		
ENTIDAD DEPENDIENTE	SOCIEDAD INSULAR PARA LA PROMOCIÓN DEL MINUSVÁLIDO, S.L.	% PARTICIPACION	100,00		
TIPO ENTIDAD	SOCIEDAD MERCANTIL	CIF	B38316121	EJERCICIO	2009
CC.AA.	CANARIAS	PROVINCIA	SANTA CRUZ DE TENERIFE	LOCALIDAD	SANTA CRUZ DE TENERIFE

A) FLUJOS DE EFECTIVO DE LAS ACTIVIDADES DE EXPLOTACIÓN

1. Resultado del ejercicio antes de impuestos	10.848,40
2. Ajustes del resultado	19.709,60
3. Cambios en el capital corriente	-93.677,11
4. Otros flujos de efectivo de las actividades de explotación	3.972,80
5. Flujos de efectivo de las actividades de explotación (1+2+3+4)	-59.146,31

B) FLUJOS DE EFECTIVO DE LAS ACTIVIDADES DE INVERSIÓN

6. Pagos por inversiones	218.986,60
7. Cobros por desinversiones	0,00
8. Flujos de efectivo de las actividades de inversión (7-6)	-218.986,60

C) FLUJOS DE EFECTIVO DE LAS ACTIVIDADES DE FINANCIACIÓN

9. Cobros y pagos por instrumentos de patrimonio	157.903,32
10. Cobros y pagos por instrumentos de pasivo financiero	0,00
11. Pagos por dividendos y remuneraciones de otros instrumentos de patrimonio	0,00
12. Flujos de efectivo de las actividades de financiación (9+10-11)	157.903,32

D) EFECTO DE LAS VARIACIONES DE LOS TIPOS DE CAMBIO

Efecto de las variaciones de los tipos de cambio	0,00
--	------

E) AUMENTO/DISMINUCIÓN NETA DEL EFECTIVO O EQUIVALENTES

AUMENTO/DISMINUCIÓN NETA DEL EFECTIVO O EQUIVALENTES (5+8+12+D)	-120.229,59
Efectivo o equivalentes al comienzo del ejercicio	688.140,40
Efectivo o equivalentes al final del ejercicio	567.910,81



Audiencia de Cuentas de Canarias

CUENTAS ANUALES - I

BALANCE

ENTIDAD LOCAL PRINCIPAL	CABILDO INSULAR DE TENERIFE	TIPO ENTIDAD	CABILDO INSULAR	% PARTICIPACION	100,00		
ENTIDAD DEPENDIENTE	AUDITORIO DE TENERIFE, S.A.U.	TIPO ENTIDAD	SOCIEDAD MERCANTIL	CIF	A38543252	EJERCICIO	2009
CC.AA.	CANARIAS	PROVINCIA	SANTA CRUZ DE TENERIFE	LOCALIDAD	SANTA CRUZ DE TENERIFE		

ACTIVO

A) Activo no corriente	226.324,87
I. Inmovilizado intangible	18.929,72
II. Inmovilizado material	202.886,28
III. Inversiones inmobiliarias	0,00
IV. Inversiones en empresas del grupo y asoci. a l.p.	0,00
V. Inversiones financieras a largo plazo	4.508,87
VI. Activos por impuesto diferido	0,00
B) Activo corriente	2.543.739,08
I. Activos no corrientes mantenidos para la vent	0,00
II. Existencias	0,00
III. Deudores comerciales y otras cuentas a cobrar	908.930,84
IV. Inversiones en empresas del grupo y asoci. a c.p.	0,00
V. Inversiones financieras a corto plazo	29.484,76
VI. Periodificaciones a corto plazo	139.606,24
VII. Efectivo y otros activos líquidos equivalentes	1.465.717,24

TOTAL GENERAL (A + B)

2.770.063,95

PATRIMONIO NETO Y PASIVO

A) Patrimonio neto	322.135,40
A-1) Fondos propios	301.580,06
I. Capital	962.287,86
II. Prima de emisión	0,00
III. Reservas	127.147,33
IV. (Acciones y participaciones en patrimonio propias)	0,00
V. Resultados de ejercicios anteriores	-799.346,89
VI. Otras aportaciones de socios	0,00
VII. Resultado del ejercicio	11.491,76
VIII. (Dividendo a cuenta)	0,00
IX. Otros instrumentos de patrimonio neto	0,00
A-2) Ajustes por cambio de valor	0,00
A-3) Subvenciones, donac. y legados recibidos	20.555,34
B) Pasivo no corriente	8.143,84
I. Provisiones a largo plazo	0,00
II. Deudas a largo plazo	3.005,00
III. Deudas con empresas del grupo y asoci. a largo plazo	0,00
IV. Pasivo por impuesto diferido	5.138,84
V. Periodificaciones a largo plazo	0,00
C) Pasivo corriente	2.439.784,71
I. Pas. vinculados act. no corr. mantenidos para la venta	0,00
II. Provisiones a corto plazo	0,00
III. Deudas a corto plazo	1.271.600,53
IV. Deudas con empresas del grupo y asoci. a corto plazo	0,00
V. Acreedores comerciales y otras cuentas a pagar	1.168.184,18
VI. Periodificaciones a corto plazo	0,00

TOTAL GENERAL (A + B + C)

2.770.063,95



Audiencia de Cuentas de Canarias

CUENTAS ANUALES - II

CUENTA DE PERDIDAS Y GANANCIAS

ENTIDAD LOCAL PRINCIPAL	CABILDO INSULAR DE TENERIFE	TIPO ENTIDAD	CABILDO INSULAR		
ENTIDAD DEPENDIENTE	AUDITORIO DE TENERIFE, S.A.U.	% PARTICIPACION	100,00		
TIPO ENTIDAD	SOCIEDAD MERCANTIL	CIF	A38543252	EJERCICIO	2009
CC.AA.	CANARIAS	PROVINCIA	SANTA CRUZ DE TENERIFE	LOCALIDAD	SANTA CRUZ DE TENERIFE

1. Importe neto de la cifra de negocios	2.955.525,57
2. Variación de existencias de productos terminados y en curso de fabricación	0,00
3. Trabajos realizados por la empresa para su activo	0,00
4. Aprovisionamientos	-2.395.854,29
5. Otros ingresos de explotación	3.346.421,16
6. Gastos de personal	-1.347.039,36
7. Otros gastos de explotación	-2.562.378,83
8. Amortización del inmovilizado	-39.177,24
9. Imputación de subvenciones de inmovilizado no financiero y otras	6.041,77
10. Excesos de provisiones	0,00
11. Deterioro y resultado por enajenaciones del inmovilizado	0,00
12. Otros resultados	45.582,12
A) RESULTADO DE EXPLOTACIÓN (1+2+3+4+5+6+7+8+9+10+11+12)	9.120,90
13. Ingresos financieros	2.370,86
14. Gastos financieros	0,00
15. Variación de valor razonable en instrumentos financieros	0,00
16. Diferencia de cambio	0,00
17. Deterioro y resultado por enajenaciones de instrumentos financieros	0,00
B) RESULTADO FINANCIERO (13+14+15+16+17)	2.370,86
C) RESULTADO ANTES DE IMPUESTOS (A+B)	11.491,76
18. Impuestos sobre beneficios	0,00
D) RESULTADO DEL EJERCICIO PROCEDENTE OPERACIONES CONTINUADAS (C+18)	11.491,76
19. Resultado del ejercicio procedente de operaciones interrumpidas netos de impuestos	0,00
E) RESULTADO DEL EJERCICIO (D+19)	11.491,76



Audiencia de Cuentas de Canarias

CUENTAS ANUALES - III

ESTADO DE CAMBIOS EN EL PATRIMONIO NETO

ENTIDAD LOCAL PRINCIPAL	CABILDO INSULAR DE TENERIFE	TIPO ENTIDAD	CABILDO INSULAR				
ENTIDAD DEPENDIENTE	AUDITORIO DE TENERIFE, S.A.U.	% PARTICIPACION	100,00				
TIPO ENTIDAD	SOCIEDAD MERCANTIL	CIF	A38543252	EJERCICIO	2009	MODELO:	PYME

B) ESTADO DE CAMBIOS EN EL PATRIMONIO NETO	TOTAL
A) SALDO FINAL DEL AÑO 2007	736.013,99
I. Ajustes por cambios de crit. 2008 y ant.	0,00
II. Ajustes por errores 2008 y anteri	0,00
B) SALDO AJUSTADO INICIO DEL 2008	736.013,99
I. Resultado de la cuenta de pérdidas y ganancias	-372.576,35
II. Total ingresos y gastos reconocidos	0,00
III. Operaciones con socios y propietarios	0,00
IV. Otras variaciones del patrimonio neto	-51.134,18
C) SALDO FINAL DEL AÑO 2008	312.303,46
I. Ajustes por cambio de crit. 2007	0,00
II. Ajustes por errores 2007	0,00
D) SALDO AJUSTADO INICIO DEL AÑO 2009	312.303,46
I. Resultado de la cuenta de pérdidas y ganancias	11.491,76
II. Total ingresos y gastos reconocidos	0,00
III. Operaciones con socios y propietarios	0,00
IV. Otras variaciones del patrimonio neto	-1.659,82
E) SALDO FINAL DEL AÑO 2009	322.135,40

(*) El Estado de Cambios en el Patrimonio neto de las empresas que opten por el PGC PYMES sólo está integrado por el documento B.



Audiencia de Cuentas de Canarias

CUENTAS ANUALES - I

BALANCE

ENTIDAD LOCAL PRINCIPAL	CABILDO INSULAR DE TENERIFE	TIPO ENTIDAD	CABILDO INSULAR	% PARTICIPACION	100,00		
ENTIDAD DEPENDIENTE	GESTIÓN INSULAR PARA EL DEPORTE, LA CULTURA Y EL OCIO,	TIPO ENTIDAD	SOCIEDAD MERCANTIL	CIF	A38615191	EJERCICIO	2009
CC.AA.	CANARIAS	PROVINCIA	SANTA CRUZ DE TENERIFE	LOCALIDAD	SANTA CRUZ DE TENERIFE		

ACTIVO		PATRIMONIO NETO Y PASIVO	
A) Activo no corriente	20.325.215,75	A) Patrimonio neto	8.722.881,51
I. Inmovilizado intangible	6.422.249,22	A-1) Fondos propios	3.912.831,59
II. Inmovilizado material	13.902.966,53	I. Capital	3.305.566,05
III. Inversiones inmobiliarias	0,00	II. Prima de emisión	0,00
IV. Inversiones en empresas del grupo y asoci. a l.p.	0,00	III. Reservas	607.532,62
V. Inversiones financieras a largo plazo	0,00	IV. (Acciones y participaciones en patrimonio propias)	0,00
VI. Activos por impuesto diferido	0,00	V. Resultados de ejercicios anteriores	0,00
B) Activo corriente	3.448.391,94	VI. Otras aportaciones de socios	0,00
I. Activos no corrientes mantenidos para la vent	0,00	VII. Resultado del ejercicio	-267,08
II. Existencias	1.680,00	VIII. (Dividendo a cuenta)	0,00
III. Deudores comerciales y otras cuentas a cobrar	2.124.151,99	IX. Otros instrumentos de patrimonio neto	0,00
IV. Inversiones en empresas del grupo y asoci. a c.p.	0,00	A-2) Ajustes por cambio de valor	0,00
V. Inversiones financieras a corto plazo	377,36	A-3) Subvenciones, donac. y legados recibidos	4.810.049,92
VI. Periodificaciones a corto plazo	22.909,38	B) Pasivo no corriente	11.410.481,45
VII. Efectivo y otros activos líquidos equivalentes	1.299.273,21	I. Provisiones a largo plazo	0,00
		II. Deudas a largo plazo	9.349.031,34
		III. Deudas con empresas del grupo y asoci. a largo plazo	0,00
		IV. Pasivo por impuesto diferido	2.061.450,11
		V. Periodificaciones a largo plazo	0,00
		C) Pasivo corriente	3.640.244,73
		I. Pas. vinculados act. no corr. mantenidos para la venta	0,00
		II. Provisiones a corto plazo	0,00
		III. Deudas a corto plazo	540.626,81
		IV. Deudas con empresas del grupo y asoci. a corto plazo	0,00
		V. Acreedores comerciales y otras cuentas a pagar	2.032.543,28
		VI. Periodificaciones a corto plazo	1.067.074,64
TOTAL GENERAL (A + B)	23.773.607,69	TOTAL GENERAL (A + B + C)	23.773.607,69



Audiencia de Cuentas de Canarias

CUENTAS ANUALES - II

CUENTA DE PERDIDAS Y GANANCIAS

ENTIDAD LOCAL PRINCIPAL	CABILDO INSULAR DE TENERIFE	TIPO ENTIDAD	CABILDO INSULAR		
ENTIDAD DEPENDIENTE	GESTIÓN INSULAR PARA EL DEPORTE, LA CULTURA Y EL OCIO, S.A	% PARTICIPACION	100,00		
TIPO ENTIDAD	SOCIEDAD MERCANTIL	CIF	A38615191	EJERCICIO	2009
CC.AA.	CANARIAS	PROVINCIA	SANTA CRUZ DE TENERIFE	LOCALIDAD	SANTA CRUZ DE TENERIFE

1. Importe neto de la cifra de negocios	6.314.264,04
2. Variación de existencias de productos terminados y en curso de fabricación	0,00
3. Trabajos realizados por la empresa para su activo	0,00
4. Aprovisionamientos	-2.528.970,05
5. Otros ingresos de explotación	4.616.318,23
6. Gastos de personal	-5.194.216,81
7. Otros gastos de explotación	-3.077.183,93
8. Amortización del inmovilizado	-379.119,65
9. Imputación de subvenciones de inmovilizado no financiero y otras	302.224,46
10. Excesos de provisiones	0,00
11. Deterioro y resultado por enajenaciones del inmovilizado	0,00
12. Otros resultados	13.851,58
A) RESULTADO DE EXPLOTACIÓN (1+2+3+4+5+6+7+8+9+10+11+12)	67.167,87
13. Ingresos financieros	22.150,58
14. Gastos financieros	-571.035,89
15. Variación de valor razonable en instrumentos financieros	481.557,80
16. Diferencia de cambio	159,64
17. Deterioro y resultado por enajenaciones de instrumentos financieros	0,00
B) RESULTADO FINANCIERO (13+14+15+16+17)	-67.167,87
C) RESULTADO ANTES DE IMPUESTOS (A+B)	0,00
18. Impuestos sobre beneficios	0,00
D) RESULTADO DEL EJERCICIO PROCEDENTE OPERACIONES CONTINUADAS (C+18)	0,00
19. Resultado del ejercicio procedente de operaciones interrumpidas netos de impuestos	-267,08
E) RESULTADO DEL EJERCICIO (D+19)	-267,08



Audiencia de Cuentas de Canarias

CUENTAS ANUALES - III

ESTADO DE CAMBIOS EN EL PATRIMONIO NETO

ENTIDAD LOCAL PRINCIPAL	CABILDO INSULAR DE TENERIFE	TIPO ENTIDAD	CABILDO INSULAR		
ENTIDAD DEPENDIENTE	GESTIÓN INSULAR PARA EL DEPORTE, LA CULTURA Y EL OCIO, S.A	% PARTICIPACION	100,00		
TIPO ENTIDAD	SOCIEDAD MERCANTIL	CIF	A38615191	EJERCICIO	2009

A) INGRESOS Y GASTOS RECONOCIDOS (*)

A) RESULTADO DE LA CUENTA DE PERDIDAS Y GANANCIAS	-267,08
Ingresos y gastos imputados directamente al patrimonio neto	
I. Por valoración de instrumentos financieros	0,00
II. Por coberturas de flujos de efectivo	0,00
III. Subvenciones, donaciones y legados recibidos	200.000,00
IV. Por ganancias y pérdidas actuariales y otros ajustes	0,00
V. Efecto Impositivo	-60.000,00
B) TOTAL INGRESOS Y GASTOS IMPUTADOS DIRECTAMENTE AL PATRIMONIO NETO (I+II+III+IV+V)	140.000,00
Transferencias a la cuenta de perdidas y ganancias	
VI. Por valoración de instrumentos financieros	0,00
VII. Por coberturas de flujos de efectivo	0,00
VIII. Subvenciones, donaciones y legados recibidos	-302.224,46
IX. Efecto Impositivo	90.667,24
C) TOTAL TRANSFERENCIAS A LA CUENTA DE PERDIDAS Y GANANCIAS (VI+VII+VIII+IX)	-211.557,22
TOTAL DE INGRESOS Y GASTOS RECONOCIDOS (A+B+C)	-71.824,30

B) ESTADO DE CAMBIOS EN EL PATRIMONIO NETO

	TOTAL
A) SALDO FINAL DEL AÑO 2007	3.956.400,96
I. Ajustes por cambios de crit. 2008 y ant.	5.075.296,19
II. Ajustes por errores 2008 y anteriores	0,00
B) SALDO AJUSTADO INICIO DEL 2008	9.031.697,15
I. Total ingresos y gastos reconocidos	-227.713,61
II. Operaciones con socios y propietarios	0,00
III. Otras variaciones del patrimonio neto	0,00
C) SALDO FINAL DEL AÑO 2008	8.803.983,54
I. Ajustes por cambio de crit. 2007	0,00
II. Ajustes por errores 2007	0,00
D) SALDO AJUSTADO INICIO DEL AÑO 2009	8.803.983,54
I. Total ingresos y gastos reconocidos	-71.824,30
II. Operaciones con socios y propietarios	0,00
III. Otras variaciones del patrimonio neto	-9.277,73
E) SALDO FINAL DEL AÑO 2009	8.722.881,51



Audiencia de Cuentas de Canarias

CUENTAS ANUALES - IV

ESTADO DE FLUJOS DE EFECTIVO

ENTIDAD LOCAL PRINCIPAL	CABILDO INSULAR DE TENERIFE	TIPO ENTIDAD	CABILDO INSULAR		
ENTIDAD DEPENDIENTE	GESTIÓN INSULAR PARA EL DEPORTE, LA CULTURA Y EL OCIO, S.A	% PARTICIPACION	100,00		
TIPO ENTIDAD	SOCIEDAD MERCANTIL	CIF	A38615191	EJERCICIO	2009
CC.AA.	CANARIAS	PROVINCIA	SANTA CRUZ DE TENERIFE	LOCALIDAD	SANTA CRUZ DE TENERIFE

A) FLUJOS DE EFECTIVO DE LAS ACTIVIDADES DE EXPLOTACIÓN

1. Resultado del ejercicio antes de impuestos	0,00
2. Ajustes del resultado	616.368,76
3. Cambios en el capital corriente	2.669.560,92
4. Otros flujos de efectivo de las actividades de explotación	-545.115,31
5. Flujos de efectivo de las actividades de explotación (1+2+3+4)	2.740.814,37

B) FLUJOS DE EFECTIVO DE LAS ACTIVIDADES DE INVERSIÓN

6. Pagos por inversiones	3.012.531,87
7. Cobros por desinversiones	582.094,06
8. Flujos de efectivo de las actividades de inversión (7-6)	-2.430.437,81

C) FLUJOS DE EFECTIVO DE LAS ACTIVIDADES DE FINANCIACIÓN

9. Cobros y pagos por instrumentos de patrimonio	0,00
10. Cobros y pagos por instrumentos de pasivo financiero	-446.303,97
11. Pagos por dividendos y remuneraciones de otros instrumentos de patrimonio	0,00
12. Flujos de efectivo de las actividades de financiación (9+10-11)	-446.303,97

D) EFECTO DE LAS VARIACIONES DE LOS TIPOS DE CAMBIO

Efecto de las variaciones de los tipos de cambio	0,00
--	------

E) AUMENTO/DISMINUCIÓN NETA DEL EFECTIVO O EQUIVALENTES

AUMENTO/DISMINUCIÓN NETA DEL EFECTIVO O EQUIVALENTES (5+8+12+D)	-135.927,41
Efectivo o equivalentes al comienzo del ejercicio	1.435.200,62
Efectivo o equivalentes al final del ejercicio	1.299.273,21



Audiencia de Cuentas de Canarias

CUENTAS ANUALES - I

BALANCE

ENTIDAD LOCAL PRINCIPAL	CABILDO INSULAR DE TENERIFE	TIPO ENTIDAD	CABILDO INSULAR	% PARTICIPACION	100,00		
ENTIDAD DEPENDIENTE	TRANSPORTES INTERURBANOS DE TENERIFE, S.A.U (TITSA)	TIPO ENTIDAD	SOCIEDAD MERCANTIL	CIF	A28502144	EJERCICIO	2009
CC.AA.	CANARIAS	PROVINCIA	SANTA CRUZ DE TENERIFE	LOCALIDAD	SANTA CRUZ DE TENERIFE		

ACTIVO		PATRIMONIO NETO Y PASIVO	
A) Activo no corriente	63.668.000,00	A) Patrimonio neto	58.937.000,00
I. Inmovilizado intangible	433.000,00	A-1) Fondos propios	21.949.000,00
II. Inmovilizado material	63.189.000,00	I. Capital	5.409.000,00
III. Inversiones inmobiliarias	0,00	II. Prima de emisión	0,00
IV. Inversiones en empresas del grupo y asoci. a l.p.	0,00	III. Reservas	16.233.000,00
V. Inversiones financieras a largo plazo	46.000,00	IV. (Acciones y participaciones en patrimonio propias)	0,00
VI. Activos por impuesto diferido	0,00	V. Resultados de ejercicios anteriores	0,00
B) Activo corriente	56.568.000,00	VI. Otras aportaciones de socios	12.521.000,00
I. Activos no corrientes mantenidos para la vent	0,00	VII. Resultado del ejercicio	-12.214.000,00
II. Existencias	1.830.000,00	VIII. (Dividendo a cuenta)	0,00
III. Deudores comerciales y otras cuentas a cobrar	54.588.000,00	IX. Otros instrumentos de patrimonio neto	0,00
IV. Inversiones en empresas del grupo y asoci. a c.p.	0,00	A-2) Ajustes por cambio de valor	0,00
V. Inversiones financieras a corto plazo	33.000,00	A-3) Subvenciones, donac. y legados recibidos	36.988.000,00
VI. Periodificaciones a corto plazo	29.000,00	B) Pasivo no corriente	16.568.000,00
VII. Efectivo y otros activos líquidos equivalentes	88.000,00	I. Provisiones a largo plazo	49.000,00
		II. Deudas a largo plazo	728.000,00
		III. Deudas con empresas del grupo y asoci. a largo plazo	0,00
		IV. Pasivo por impuesto diferido	15.791.000,00
		V. Periodificaciones a largo plazo	0,00
		C) Pasivo corriente	44.731.000,00
		I. Pas. vinculados act. no corr. mantenidos para la venta	0,00
		II. Provisiones a corto plazo	0,00
		III. Deudas a corto plazo	23.307.000,00
		IV. Deudas con empresas del grupo y asoci. a corto plazo	0,00
		V. Acreedores comerciales y otras cuentas a pagar	21.424.000,00
		VI. Periodificaciones a corto plazo	0,00
TOTAL GENERAL (A + B)	120.236.000,00	TOTAL GENERAL (A + B + C)	120.236.000,00



Audiencia de Cuentas de Canarias

CUENTAS ANUALES - II

CUENTA DE PERDIDAS Y GANANCIAS

ENTIDAD LOCAL PRINCIPAL	CABILDO INSULAR DE TENERIFE	TIPO ENTIDAD	CABILDO INSULAR		
ENTIDAD DEPENDIENTE	TRANSPORTES INTERURBANOS DE TENERIFE, S.A.U (TITSA)	% PARTICIPACION	100,00		
TIPO ENTIDAD	SOCIEDAD MERCANTIL	CIF	A28502144	EJERCICIO	2009
CC.AA.	CANARIAS	PROVINCIA	SANTA CRUZ DE TENERIFE	LOCALIDAD	SANTA CRUZ DE TENERIFE

1. Importe neto de la cifra de negocios	57.384.000,00
2. Variación de existencias de productos terminados y en curso de fabricación	0,00
3. Trabajos realizados por la empresa para su activo	0,00
4. Aprovisionamientos	-12.531.000,00
5. Otros ingresos de explotación	12.934.000,00
6. Gastos de personal	-58.923.000,00
7. Otros gastos de explotación	-10.859.000,00
8. Amortización del inmovilizado	-9.593.000,00
9. Imputación de subvenciones de inmovilizado no financiero y otras	9.276.000,00
10. Excesos de provisiones	445.000,00
11. Deterioro y resultado por enajenaciones del inmovilizado	166.000,00
12. Otros resultados	149.000,00
A) RESULTADO DE EXPLOTACIÓN (1+2+3+4+5+6+7+8+9+10+11+12)	-11.552.000,00
13. Ingresos financieros	469.000,00
14. Gastos financieros	-1.131.000,00
15. Variación de valor razonable en instrumentos financieros	0,00
16. Diferencia de cambio	0,00
17. Deterioro y resultado por enajenaciones de instrumentos financieros	0,00
B) RESULTADO FINANCIERO (13+14+15+16+17)	-662.000,00
C) RESULTADO ANTES DE IMPUESTOS (A+B)	-12.214.000,00
18. Impuestos sobre beneficios	0,00
D) RESULTADO DEL EJERCICIO PROCEDENTE OPERACIONES CONTINUADAS (C+18)	-12.214.000,00
19. Resultado del ejercicio procedente de operaciones interrumpidas netos de impuestos	0,00
E) RESULTADO DEL EJERCICIO (D+19)	-12.214.000,00



Audiencia de Cuentas de Canarias

CUENTAS ANUALES - III

ESTADO DE CAMBIOS EN EL PATRIMONIO NETO

ENTIDAD LOCAL PRINCIPAL	CABILDO INSULAR DE TENERIFE	TIPO ENTIDAD	CABILDO INSULAR		
ENTIDAD DEPENDIENTE	TRANSPORTES INTERURBANOS DE TENERIFE, S.A.U (TITSA)	% PARTICIPACION	100,00		
TIPO ENTIDAD	SOCIEDAD MERCANTIL	CIF	A28502144	EJERCICIO	2009

A) INGRESOS Y GASTOS RECONOCIDOS (*)

A) RESULTADO DE LA CUENTA DE PERDIDAS Y GANANCIAS	-12.214.000,00
Ingresos y gastos imputados directamente al patrimonio neto	
I. Por valoración de instrumentos financieros	0,00
II. Por coberturas de flujos de efectivo	0,00
III. Subvenciones, donaciones y legados recibidos	844.000,00
IV. Por ganancias y pérdidas actuariales y otros ajustes	0,00
V. Efecto Impositivo	-254.000,00
B) TOTAL INGRESOS Y GASTOS IMPUTADOS DIRECTAMENTE AL PATRIMONIO NETO (I+II+III+IV+V)	590.000,00
Transferencias a la cuenta de perdidas y ganancias	
VI. Por valoración de instrumentos financieros	0,00
VII. Por coberturas de flujos de efectivo	0,00
VIII. Subvenciones, donaciones y legados recibidos	-9.276.000,00
IX. Efecto Impositivo	2.783.000,00
C) TOTAL TRANSFERENCIAS A LA CUENTA DE PERDIDAS Y GANANCIAS (VI+VII+VIII+IX)	-6.493.000,00
TOTAL DE INGRESOS Y GASTOS RECONOCIDOS (A+B+C)	-18.117.000,00

B) ESTADO DE CAMBIOS EN EL PATRIMONIO NETO

	TOTAL
A) SALDO FINAL DEL AÑO 2007	64.659.000,00
I. Ajustes por cambios de crit. 2008 y ant.	-142.000,00
II. Ajustes por errores 2008 y anteriores	0,00
B) SALDO AJUSTADO INICIO DEL 2008	64.517.000,00
I. Total ingresos y gastos reconocidos	16.000,00
II. Operaciones con socios y propietarios	0,00
III. Otras variaciones del patrimonio neto	0,00
C) SALDO FINAL DEL AÑO 2008	64.533.000,00
I. Ajustes por cambio de crit. 2007	0,00
II. Ajustes por errores 2007	0,00
D) SALDO AJUSTADO INICIO DEL AÑO 2009	64.533.000,00
I. Total ingresos y gastos reconocidos	-18.117.000,00
II. Operaciones con socios y propietarios	12.521.000,00
III. Otras variaciones del patrimonio neto	0,00
E) SALDO FINAL DEL AÑO 2009	58.937.000,00



Audiencia de Cuentas de Canarias

CUENTAS ANUALES - IV

ESTADO DE FLUJOS DE EFECTIVO

ENTIDAD LOCAL PRINCIPAL	CABILDO INSULAR DE TENERIFE	TIPO ENTIDAD	CABILDO INSULAR		
ENTIDAD DEPENDIENTE	TRANSPORTES INTERURBANOS DE TENERIFE, S.A.U (TITSA)	% PARTICIPACION	100,00		
TIPO ENTIDAD	SOCIEDAD MERCANTIL	CIF	A28502144	EJERCICIO	2009
CC.AA.	CANARIAS	PROVINCIA	SANTA CRUZ DE TENERIFE	LOCALIDAD	SANTA CRUZ DE TENERIFE

A) FLUJOS DE EFECTIVO DE LAS ACTIVIDADES DE EXPLOTACIÓN

1. Resultado del ejercicio antes de impuestos	-12.214.000,00
2. Ajustes del resultado	145.000,00
3. Cambios en el capital corriente	-183.000,00
4. Otros flujos de efectivo de las actividades de explotación	-289.000,00
5. Flujos de efectivo de las actividades de explotación (1+2+3+4)	-12.541.000,00

B) FLUJOS DE EFECTIVO DE LAS ACTIVIDADES DE INVERSIÓN

6. Pagos por inversiones	1.059.000,00
7. Cobros por desinversiones	258.000,00
8. Flujos de efectivo de las actividades de inversión (7-6)	-801.000,00

C) FLUJOS DE EFECTIVO DE LAS ACTIVIDADES DE FINANCIACIÓN

9. Cobros y pagos por instrumentos de patrimonio	13.365.000,00
10. Cobros y pagos por instrumentos de pasivo financiero	6.000,00
11. Pagos por dividendos y remuneraciones de otros instrumentos de patrimonio	0,00
12. Flujos de efectivo de las actividades de financiación (9+10-11)	13.371.000,00

D) EFECTO DE LAS VARIACIONES DE LOS TIPOS DE CAMBIO

Efecto de las variaciones de los tipos de cambio	0,00
--	------

E) AUMENTO/DISMINUCIÓN NETA DEL EFECTIVO O EQUIVALENTES

AUMENTO/DISMINUCIÓN NETA DEL EFECTIVO O EQUIVALENTES (5+8+12+D)	29.000,00
Efectivo o equivalentes al comienzo del ejercicio	59.000,00
Efectivo o equivalentes al final del ejercicio	88.000,00



Audiencia de Cuentas de Canarias

CUENTAS ANUALES - I

BALANCE

ENTIDAD LOCAL PRINCIPAL	CABILDO INSULAR DE TENERIFE	TIPO ENTIDAD	CABILDO INSULAR	% PARTICIPACION	100,00		
ENTIDAD DEPENDIENTE	TELEVISIÓN DIGITAL DE TENERIFE, S.A.	TIPO ENTIDAD	SOCIEDAD MERCANTIL	CIF	A38904496	EJERCICIO	2009
CC.AA.	CANARIAS	PROVINCIA	SANTA CRUZ DE TENERIFE	LOCALIDAD	SANTA CRUZ DE TENERIFE		

ACTIVO		PATRIMONIO NETO Y PASIVO	
A) Activo no corriente	0,00	A) Patrimonio neto	328.019,64
I. Inmovilizado intangible	0,00	A-1) Fondos propios	328.019,64
II. Inmovilizado material	0,00	I. Capital	259.637,23
III. Inversiones inmobiliarias	0,00	II. Prima de emisión	0,00
IV. Inversiones en empresas del grupo y asoci. a l.p.	0,00	III. Reservas	58.826,61
V. Inversiones financieras a largo plazo	0,00	IV. (Acciones y participaciones en patrimonio propias)	0,00
VI. Activos por impuesto diferido	0,00	V. Resultados de ejercicios anteriores	0,00
B) Activo corriente	329.568,88	VI. Otras aportaciones de socios	0,00
I. Activos no corrientes mantenidos para la vent	0,00	VII. Resultado del ejercicio	9.555,80
II. Existencias	0,00	VIII. (Dividendo a cuenta)	0,00
III. Deudores comerciales y otras cuentas a cobrar	3.945,58	IX. Otros instrumentos de patrimonio neto	0,00
IV. Inversiones en empresas del grupo y asoci. a c.p.	0,00	A-2) Ajustes por cambio de valor	0,00
V. Inversiones financieras a corto plazo	0,00	A-3) Subvenciones, donac. y legados recibidos	0,00
VI. Periodificaciones a corto plazo	0,00	B) Pasivo no corriente	0,00
VII. Efectivo y otros activos líquidos equivalentes	325.623,30	I. Provisiones a largo plazo	0,00
		II. Deudas a largo plazo	0,00
		III. Deudas con empresas del grupo y asoci. a largo plazo	0,00
		IV. Pasivo por impuesto diferido	0,00
		V. Periodificaciones a largo plazo	0,00
		C) Pasivo corriente	1.549,24
		I. Pas. vinculados act. no corr. mantenidos para la venta	0,00
		II. Provisiones a corto plazo	0,00
		III. Deudas a corto plazo	1.245,00
		IV. Deudas con empresas del grupo y asoci. a corto plazo	0,00
		V. Acreedores comerciales y otras cuentas a pagar	304,24
		VI. Periodificaciones a corto plazo	0,00
TOTAL GENERAL (A + B)	329.568,88	TOTAL GENERAL (A + B + C)	329.568,88



Audiencia de Cuentas de Canarias

CUENTAS ANUALES - II

CUENTA DE PERDIDAS Y GANANCIAS

ENTIDAD LOCAL PRINCIPAL	CABILDO INSULAR DE TENERIFE	TIPO ENTIDAD	CABILDO INSULAR		
ENTIDAD DEPENDIENTE	TELEVISIÓN DIGITAL DE TENERIFE, S.A.	% PARTICIPACION	100,00		
TIPO ENTIDAD	SOCIEDAD MERCANTIL	CIF	A38904496	EJERCICIO	2009
CC.AA.	CANARIAS	PROVINCIA	SANTA CRUZ DE TENERIFE	LOCALIDAD	SANTA CRUZ DE TENERIFE

1. Importe neto de la cifra de negocios	0,00
2. Variación de existencias de productos terminados y en curso de fabricación	0,00
3. Trabajos realizados por la empresa para su activo	0,00
4. Aprovisionamientos	-65.244,29
5. Otros ingresos de explotación	80.000,00
6. Gastos de personal	-1.580,00
7. Otros gastos de explotación	-742,49
8. Amortización del inmovilizado	0,00
9. Imputación de subvenciones de inmovilizado no financiero y otras	0,00
10. Excesos de provisiones	0,00
11. Deterioro y resultado por enajenaciones del inmovilizado	0,00
12. Otros resultados	0,00
A) RESULTADO DE EXPLOTACIÓN (1+2+3+4+5+6+7+8+9+10+11+12)	12.433,22
13. Ingresos financieros	307,85
14. Gastos financieros	0,00
15. Variación de valor razonable en instrumentos financieros	0,00
16. Diferencia de cambio	0,00
17. Deterioro y resultado por enajenaciones de instrumentos financieros	0,00
B) RESULTADO FINANCIERO (13+14+15+16+17)	307,85
C) RESULTADO ANTES DE IMPUESTOS (A+B)	12.741,07
18. Impuestos sobre beneficios	-3.185,27
D) RESULTADO DEL EJERCICIO PROCEDENTE OPERACIONES CONTINUADAS (C+18)	9.555,80
19. Resultado del ejercicio procedente de operaciones interrumpidas netos de impuestos	0,00
E) RESULTADO DEL EJERCICIO (D+19)	9.555,80



Audiencia de Cuentas de Canarias

CUENTAS ANUALES - III

ESTADO DE CAMBIOS EN EL PATRIMONIO NETO

ENTIDAD LOCAL PRINCIPAL	CABILDO INSULAR DE TENERIFE	TIPO ENTIDAD	CABILDO INSULAR		
ENTIDAD DEPENDIENTE	TELEVISIÓN DIGITAL DE TENERIFE, S.A.	% PARTICIPACION	100,00		
TIPO ENTIDAD	SOCIEDAD MERCANTIL	CIF	A38904496	EJERCICIO	2009

A) INGRESOS Y GASTOS RECONOCIDOS (*)

A) RESULTADO DE LA CUENTA DE PERDIDAS Y GANANCIAS	9.555,80
Ingresos y gastos imputados directamente al patrimonio neto	
I. Por valoración de instrumentos financieros	0,00
II. Por coberturas de flujos de efectivo	0,00
III. Subvenciones, donaciones y legados recibidos	0,00
IV. Por ganancias y pérdidas actuariales y otros ajustes	0,00
V. Efecto Impositivo	0,00
B) TOTAL INGRESOS Y GASTOS IMPUTADOS DIRECTAMENTE AL PATRIMONIO NETO (I+II+III+IV+V)	0,00
Transferencias a la cuenta de perdidas y ganancias	
VI. Por valoración de instrumentos financieros	0,00
VII. Por coberturas de flujos de efectivo	0,00
VIII. Subvenciones, donaciones y legados recibidos	0,00
IX. Efecto Impositivo	0,00
C) TOTAL TRANSFERENCIAS A LA CUENTA DE PERDIDAS Y GANANCIAS (VI+VII+VIII+IX)	0,00
TOTAL DE INGRESOS Y GASTOS RECONOCIDOS (A+B+C)	9.555,80

B) ESTADO DE CAMBIOS EN EL PATRIMONIO NETO

	TOTAL
A) SALDO FINAL DEL AÑO 2007	0,00
I. Ajustes por cambios de crit. 2008 y ant.	0,00
II. Ajustes por errores 2008 y anteriores	0,00
B) SALDO AJUSTADO INICIO DEL 2008	57.703,07
I. Total ingresos y gastos reconocidos	51.224,75
II. Operaciones con socios y propietarios	199.536,02
III. Otras variaciones del patrimonio neto	0,00
C) SALDO FINAL DEL AÑO 2008	318.463,84
I. Ajustes por cambio de crit. 2007	0,00
II. Ajustes por errores 2007	0,00
D) SALDO AJUSTADO INICIO DEL AÑO 2009	318.463,84
I. Total ingresos y gastos reconocidos	9.555,80
II. Operaciones con socios y propietarios	0,00
III. Otras variaciones del patrimonio neto	0,00
E) SALDO FINAL DEL AÑO 2009	328.019,64



Audiencia de Cuentas de Canarias

CUENTAS ANUALES - I

BALANCE

ENTIDAD LOCAL PRINCIPAL	CABILDO DE TENERIFE	TIPO ENTIDAD	CABILDO INSULAR	% PARTICIPACION	55,00		
ENTIDAD DEPENDIENTE	BUENAVISTA GOLF,S.A.	TIPO ENTIDAD	SOCIEDAD MERCANTIL	CIF	A38611828	EJERCICIO	2009
CC.AA.	CANARIAS	PROVINCIA	SANTA CRUZ DE TENERIFE	LOCALIDAD	BUENAVISTA DEL NORTE		

ACTIVO		PATRIMONIO NETO Y PASIVO	
A) Activo no corriente	23.068.108,72	A) Patrimonio neto	20.112.793,88
I. Inmovilizado intangible	25,54	A-1) Fondos propios	20.112.793,88
II. Inmovilizado material	18.243.755,75	I. Capital	24.000.000,00
III. Inversiones inmobiliarias	0,00	II. Prima de emisión	0,00
IV. Inversiones en empresas del grupo y asoci. a l.p.	3.675.125,25	III. Reservas	660.500,95
V. Inversiones financieras a largo plazo	177.400,63	IV. (Acciones y participaciones en patrimonio propias)	0,00
VI. Activos por impuesto diferido	971.801,55	V. Resultados de ejercicios anteriores	-3.480.991,24
B) Activo corriente	221.072,46	VI. Otras aportaciones de socios	0,00
I. Activos no corrientes mantenidos para la vent	0,00	VII. Resultado del ejercicio	-1.066.715,83
II. Existencias	38.033,27	VIII. (Dividendo a cuenta)	0,00
III. Deudores comerciales y otras cuentas a cobrar	97.592,45	IX. Otros instrumentos de patrimonio neto	0,00
IV. Inversiones en empresas del grupo y asoci. a c.p.	0,00	A-2) Ajustes por cambio de valor	0,00
V. Inversiones financieras a corto plazo	55.129,95	A-3) Subvenciones, donac. y legados recibidos	0,00
VI. Periodificaciones a corto plazo	0,00	B) Pasivo no corriente	0,00
VII. Efectivo y otros activos líquidos equivalentes	30.316,79	I. Provisiones a largo plazo	0,00
		II. Deudas a largo plazo	0,00
		III. Deudas con empresas del grupo y asoci. a largo plazo	0,00
		IV. Pasivo por impuesto diferido	0,00
		V. Periodificaciones a largo plazo	0,00
		C) Pasivo corriente	3.176.387,30
		I. Pas. vinculados act. no corr. mantenidos para la venta	0,00
		II. Provisiones a corto plazo	0,00
		III. Deudas a corto plazo	2.968.488,96
		IV. Deudas con empresas del grupo y asoci. a corto plazo	14.970,62
		V. Acreedores comerciales y otras cuentas a pagar	192.927,72
		VI. Periodificaciones a corto plazo	0,00
TOTAL GENERAL (A + B)	23.289.181,18	TOTAL GENERAL (A + B + C)	23.289.181,18



Audiencia de Cuentas de Canarias

CUENTAS ANUALES - II

CUENTA DE PERDIDAS Y GANANCIAS

ENTIDAD LOCAL PRINCIPAL	CABILDO DE TENERIFE	TIPO ENTIDAD	CABILDO INSULAR		
ENTIDAD DEPENDIENTE	BUENAVISTA GOLF,S.A.	% PARTICIPACION	55,00		
TIPO ENTIDAD	SOCIEDAD MERCANTIL	CIF	A38611828	EJERCICIO	2009
CC.AA.	CANARIAS	PROVINCIA	SANTA CRUZ DE TENERIFE	LOCALIDAD	BUENAVISTA DEL NORTE

1. Importe neto de la cifra de negocios	1.004.798,56
2. Variación de existencias de productos terminados y en curso de fabricación	0,00
3. Trabajos realizados por la empresa para su activo	0,00
4. Aprovisionamientos	-37.475,24
5. Otros ingresos de explotación	93.579,02
6. Gastos de personal	-323.172,29
7. Otros gastos de explotación	-1.399.364,46
8. Amortización del inmovilizado	-375.973,95
9. Imputación de subvenciones de inmovilizado no financiero y otras	0,00
10. Excesos de provisiones	0,00
11. Deterioro y resultado por enajenaciones del inmovilizado	28.649,27
12. Otros resultados	0,00
A) RESULTADO DE EXPLOTACIÓN (1+2+3+4+5+6+7+8+9+10+11+12)	-1.008.959,09
13. Ingresos financieros	6.779,14
14. Gastos financieros	-99.770,71
15. Variación de valor razonable en instrumentos financieros	0,00
16. Diferencia de cambio	0,00
17. Deterioro y resultado por enajenaciones de instrumentos financieros	0,00
B) RESULTADO FINANCIERO (13+14+15+16+17)	-92.991,57
C) RESULTADO ANTES DE IMPUESTOS (A+B)	-1.101.950,66
18. Impuestos sobre beneficios	35.234,83
D) RESULTADO DEL EJERCICIO PROCEDENTE OPERACIONES CONTINUADAS (C+18)	-1.066.715,83
19. Resultado del ejercicio procedente de operaciones interrumpidas netos de impuestos	0,00
E) RESULTADO DEL EJERCICIO (D+19)	-1.066.715,83



Audiencia de Cuentas de Canarias

CUENTAS ANUALES - III

ESTADO DE CAMBIOS EN EL PATRIMONIO NETO

ENTIDAD LOCAL PRINCIPAL	CABILDO DE TENERIFE	TIPO ENTIDAD	CABILDO INSULAR				
ENTIDAD DEPENDIENTE	BUENAVISTA GOLF,S.A.	% PARTICIPACION	55,00				
TIPO ENTIDAD	SOCIEDAD MERCANTIL	CIF	A38611828	EJERCICIO	2009	MODELO:	PYME

B) ESTADO DE CAMBIOS EN EL PATRIMONIO NETO

TOTAL

A) SALDO FINAL DEL AÑO 2007	0,00
I. Ajustes por cambios de crit. 2008 y ant.	0,00
II. Ajustes por errores 2008 y anteri	0,00
B) SALDO AJUSTADO INICIO DEL 2008	21.848.552,51
I. Resultado de la cuenta de pérdidas y ganancias	-666.345,27
II. Total ingresos y gastos reconocidos	0,00
III. Operaciones con socios y propietarios	0,00
IV. Otras variaciones del patrimonio neto	0,00
C) SALDO FINAL DEL AÑO 2008	21.182.207,24
I. Ajustes por cambio de crit. 2007	0,00
II. Ajustes por errores 2007	0,00
D) SALDO AJUSTADO INICIO DEL AÑO 2009	21.182.207,24
I. Resultado de la cuenta de pérdidas y ganancias	-1.066.715,83
II. Total ingresos y gastos reconocidos	-2.697,53
III. Operaciones con socios y propietarios	0,00
IV. Otras variaciones del patrimonio neto	0,00
E) SALDO FINAL DEL AÑO 2009	20.112.793,88

(*) El Estado de Cambios en el Patrimonio neto de las empresas que opten por el PGC PYMES sólo está integrado por el documento B.



Audiencia de Cuentas de Canarias

CUENTAS ANUALES - I

BALANCE

ENTIDAD LOCAL PRINCIPAL	CABILDO DE TENERIFE	TIPO ENTIDAD	CABILDO INSULAR	% PARTICIPACION	51,30		
ENTIDAD DEPENDIENTE	SPET, TURISMO DE TENERIFE, S.A.	TIPO ENTIDAD	SOCIEDAD MERCANTIL	CIF	A38299061	EJERCICIO	2009
CC.AA.	CANARIAS	PROVINCIA	SANTA CRUZ DE TENERIFE	LOCALIDAD	SANTA CRUZ DE TENERIFE		

ACTIVO

A) Activo no corriente	1.210.415,55
I. Inmovilizado intangible	47.743,29
II. Inmovilizado material	1.156.256,26
III. Inversiones inmobiliarias	0,00
IV. Inversiones en empresas del grupo y asoci. a l.p.	0,00
V. Inversiones financieras a largo plazo	6.416,00
VI. Activos por impuesto diferido	0,00
B) Activo corriente	4.165.785,68
I. Activos no corrientes mantenidos para la vent	0,00
II. Existencias	69.238,08
III. Deudores comerciales y otras cuentas a cobrar	3.511.950,39
IV. Inversiones en empresas del grupo y asoci. a c.p.	0,00
V. Inversiones financieras a corto plazo	0,00
VI. Periodificaciones a corto plazo	26.221,43
VII. Efectivo y otros activos líquidos equivalentes	558.375,78

TOTAL GENERAL (A + B)

5.376.201,23

PATRIMONIO NETO Y PASIVO

A) Patrimonio neto	1.202.363,54
A-1) Fondos propios	1.020.973,67
I. Capital	691.163,92
II. Prima de emisión	0,00
III. Reservas	322.560,04
IV. (Acciones y participaciones en patrimonio propias)	0,00
V. Resultados de ejercicios anteriores	0,00
VI. Otras aportaciones de socios	1.682.381,00
VII. Resultado del ejercicio	-1.675.131,29
VIII. (Dividendo a cuenta)	0,00
IX. Otros instrumentos de patrimonio neto	0,00
A-2) Ajustes por cambio de valor	0,00
A-3) Subvenciones, donac. y legados recibidos	181.389,87
B) Pasivo no corriente	369.999,89
I. Provisiones a largo plazo	64.000,00
II. Deudas a largo plazo	226.986,86
III. Deudas con empresas del grupo y asoci. a largo plazo	0,00
IV. Pasivo por impuesto diferido	79.013,03
V. Periodificaciones a largo plazo	0,00
C) Pasivo corriente	3.803.837,80
I. Pas. vinculados act. no corr. mantenidos para la venta	0,00
II. Provisiones a corto plazo	0,00
III. Deudas a corto plazo	35.210,34
IV. Deudas con empresas del grupo y asoci. a corto plazo	0,00
V. Acreedores comerciales y otras cuentas a pagar	2.980.753,78
VI. Periodificaciones a corto plazo	787.873,68

TOTAL GENERAL (A + B + C)

5.376.201,23



Audiencia de Cuentas de Canarias

CUENTAS ANUALES - II

CUENTA DE PERDIDAS Y GANANCIAS

ENTIDAD LOCAL PRINCIPAL	CABILDO DE TENERIFE	TIPO ENTIDAD	CABILDO INSULAR		
ENTIDAD DEPENDIENTE	SPET, TURISMO DE TENERIFE, S.A.	% PARTICIPACION	51,30		
TIPO ENTIDAD	SOCIEDAD MERCANTIL	CIF	A38299061	EJERCICIO	2009
CC.AA.	CANARIAS	PROVINCIA	SANTA CRUZ DE TENERIFE	LOCALIDAD	SANTA CRUZ DE TENERIFE

1. Importe neto de la cifra de negocios	3.208.325,48
2. Variación de existencias de productos terminados y en curso de fabricación	0,00
3. Trabajos realizados por la empresa para su activo	0,00
4. Aprovisionamientos	69.238,08
5. Otros ingresos de explotación	6.341.571,56
6. Gastos de personal	-1.931.909,25
7. Otros gastos de explotación	-9.343.906,45
8. Amortización del inmovilizado	-116.409,80
9. Imputación de subvenciones de inmovilizado no financiero y otras	17.843,34
10. Excesos de provisiones	748,86
11. Deterioro y resultado por enajenaciones del inmovilizado	0,00
12. Otros resultados	72.534,25
A) RESULTADO DE EXPLOTACIÓN (1+2+3+4+5+6+7+8+9+10+11+12)	-1.681.963,93
13. Ingresos financieros	26.074,47
14. Gastos financieros	-9.520,87
15. Variación de valor razonable en instrumentos financieros	0,00
16. Diferencia de cambio	-9.720,96
17. Deterioro y resultado por enajenaciones de instrumentos financieros	0,00
B) RESULTADO FINANCIERO (13+14+15+16+17)	6.832,64
C) RESULTADO ANTES DE IMPUESTOS (A+B)	-1.675.131,29
18. Impuestos sobre beneficios	0,00
D) RESULTADO DEL EJERCICIO PROCEDENTE OPERACIONES CONTINUADAS (C+18)	-1.675.131,29
19. Resultado del ejercicio procedente de operaciones interrumpidas netos de impuestos	0,00
E) RESULTADO DEL EJERCICIO (D+19)	-1.675.131,29



Audiencia de Cuentas de Canarias

CUENTAS ANUALES - III

ESTADO DE CAMBIOS EN EL PATRIMONIO NETO

ENTIDAD LOCAL PRINCIPAL	CABILDO DE TENERIFE	TIPO ENTIDAD	CABILDO INSULAR		
ENTIDAD DEPENDIENTE	SPET, TURISMO DE TENERIFE, S.A.	% PARTICIPACION	51,30		
TIPO ENTIDAD	SOCIEDAD MERCANTIL	CIF	A38299061	EJERCICIO	2009

A) INGRESOS Y GASTOS RECONOCIDOS (*)

A) RESULTADO DE LA CUENTA DE PERDIDAS Y GANANCIAS	-1.675.131,29
Ingresos y gastos imputados directamente al patrimonio neto	
I. Por valoración de instrumentos financieros	0,00
II. Por coberturas de flujos de efectivo	0,00
III. Subvenciones, donaciones y legados recibidos	0,00
IV. Por ganancias y pérdidas actuariales y otros ajustes	0,00
V. Efecto Impositivo	0,00
B) TOTAL INGRESOS Y GASTOS IMPUTADOS DIRECTAMENTE AL PATRIMONIO NETO (I+II+III+IV+V)	0,00
Transferencias a la cuenta de perdidas y ganancias	
VI. Por valoración de instrumentos financieros	0,00
VII. Por coberturas de flujos de efectivo	0,00
VIII. Subvenciones, donaciones y legados recibidos	-17.843,34
IX. Efecto Impositivo	4.460,83
C) TOTAL TRANSFERENCIAS A LA CUENTA DE PERDIDAS Y GANANCIAS (VI+VII+VIII+IX)	-13.382,51
TOTAL DE INGRESOS Y GASTOS RECONOCIDOS (A+B+C)	-1.688.513,80

B) ESTADO DE CAMBIOS EN EL PATRIMONIO NETO

	TOTAL
A) SALDO FINAL DEL AÑO 2007	1.216.248,42
I. Ajustes por cambios de crit. 2008 y ant.	0,00
II. Ajustes por errores 2008 y anteriores	0,00
B) SALDO AJUSTADO INICIO DEL 2008	1.216.248,42
I. Total ingresos y gastos reconocidos	626,49
II. Operaciones con socios y propietarios	0,00
III. Otras variaciones del patrimonio neto	-8.378,57
C) SALDO FINAL DEL AÑO 2008	1.208.496,34
I. Ajustes por cambio de crit. 2007	0,00
II. Ajustes por errores 2007	0,00
D) SALDO AJUSTADO INICIO DEL AÑO 2009	1.208.496,34
I. Total ingresos y gastos reconocidos	-1.688.513,80
II. Operaciones con socios y propietarios	1.682.381,00
III. Otras variaciones del patrimonio neto	0,00
E) SALDO FINAL DEL AÑO 2009	1.202.363,54



Audiencia de Cuentas de Canarias

CUENTAS ANUALES - IV

ESTADO DE FLUJOS DE EFECTIVO

ENTIDAD LOCAL PRINCIPAL	CABILDO DE TENERIFE	TIPO ENTIDAD	CABILDO INSULAR		
ENTIDAD DEPENDIENTE	SPET, TURISMO DE TENERIFE, S.A.	% PARTICIPACION	51,30		
TIPO ENTIDAD	SOCIEDAD MERCANTIL	CIF	A38299061	EJERCICIO	2009
CC.AA.	CANARIAS	PROVINCIA	SANTA CRUZ DE TENERIFE	LOCALIDAD	SANTA CRUZ DE TENERIFE

A) FLUJOS DE EFECTIVO DE LAS ACTIVIDADES DE EXPLOTACIÓN

1. Resultado del ejercicio antes de impuestos	-1.675.131,29
2. Ajustes del resultado	108.287,62
3. Cambios en el capital corriente	-427.830,32
4. Otros flujos de efectivo de las actividades de explotación	0,00
5. Flujos de efectivo de las actividades de explotación (1+2+3+4)	-1.994.673,99

B) FLUJOS DE EFECTIVO DE LAS ACTIVIDADES DE INVERSIÓN

6. Pagos por inversiones	66.733,44
7. Cobros por desinversiones	0,00
8. Flujos de efectivo de las actividades de inversión (7-6)	-66.733,44

C) FLUJOS DE EFECTIVO DE LAS ACTIVIDADES DE FINANCIACIÓN

9. Cobros y pagos por instrumentos de patrimonio	1.695.639,60
10. Cobros y pagos por instrumentos de pasivo financiero	-46.144,32
11. Pagos por dividendos y remuneraciones de otros instrumentos de patrimonio	0,00
12. Flujos de efectivo de las actividades de financiación (9+10-11)	1.649.495,28

D) EFECTO DE LAS VARIACIONES DE LOS TIPOS DE CAMBIO

Efecto de las variaciones de los tipos de cambio	-9.720,96
--	-----------

E) AUMENTO/DISMINUCIÓN NETA DEL EFECTIVO O EQUIVALENTES

AUMENTO/DISMINUCIÓN NETA DEL EFECTIVO O EQUIVALENTES (5+8+12+D)	-421.633,11
Efectivo o equivalentes al comienzo del ejercicio	980.008,89
Efectivo o equivalentes al final del ejercicio	558.375,78



Audiencia de Cuentas de Canarias

CUENTAS ANUALES - I

BALANCE

ENTIDAD LOCAL PRINCIPAL	CABILDO DE TENERIFE	TIPO ENTIDAD	CABILDO INSULAR	% PARTICIPACION	51,00
ENTIDAD DEPENDIENTE	CULTIVOS Y TECNOLOGIA AGRARIA DE TENERIFE, S.A.	TIPO ENTIDAD	SOCIEDAD MERCANTIL	CIF	A38064408
EJERCICIO	2009	CC.AA.	CANARIAS	PROVINCIA	SANTA CRUZ DE TENERIFE
		LOCALIDAD	SANTA CRUZ DE TENERIFE		

ACTIVO		PATRIMONIO NETO Y PASIVO	
A) Activo no corriente	436.114,43	A) Patrimonio neto	1.334.824,47
I. Inmovilizado intangible	41.171,64	A-1) Fondos propios	1.261.848,65
II. Inmovilizado material	394.942,79	I. Capital	300.506,05
III. Inversiones inmobiliarias	0,00	II. Prima de emisión	0,00
IV. Inversiones en empresas del grupo y asoci. a l.p.	0,00	III. Reservas	876.516,77
V. Inversiones financieras a largo plazo	0,00	IV. (Acciones y participaciones en patrimonio propias)	0,00
VI. Activos por impuesto diferido	0,00	V. Resultados de ejercicios anteriores	0,00
B) Activo corriente	1.121.738,32	VI. Otras aportaciones de socios	0,00
I. Activos no corrientes mantenidos para la vent	0,00	VII. Resultado del ejercicio	84.825,83
II. Existencias	153.397,29	VIII. (Dividendo a cuenta)	0,00
III. Deudores comerciales y otras cuentas a cobrar	88.318,38	IX. Otros instrumentos de patrimonio neto	0,00
IV. Inversiones en empresas del grupo y asoci. a c.p.	317,98	A-2) Ajustes por cambio de valor	0,00
V. Inversiones financieras a corto plazo	401.759,98	A-3) Subvenciones, donac. y legados recibidos	72.975,82
VI. Periodificaciones a corto plazo	4.329,78	B) Pasivo no corriente	24.325,28
VII. Efectivo y otros activos líquidos equivalentes	473.614,91	I. Provisiones a largo plazo	0,00
		II. Deudas a largo plazo	0,00
		III. Deudas con empresas del grupo y asoci. a largo plazo	0,00
		IV. Pasivo por impuesto diferido	24.325,28
		V. Periodificaciones a largo plazo	0,00
		C) Pasivo corriente	198.703,00
		I. Pas. vinculados act. no corr. mantenidos para la venta	0,00
		II. Provisiones a corto plazo	0,00
		III. Deudas a corto plazo	130,20
		IV. Deudas con empresas del grupo y asoci. a corto plazo	0,00
		V. Acreedores comerciales y otras cuentas a pagar	168.572,80
		VI. Periodificaciones a corto plazo	30.000,00
TOTAL GENERAL (A + B)	1.557.852,75	TOTAL GENERAL (A + B + C)	1.557.852,75



Audiencia de Cuentas de Canarias

CUENTAS ANUALES - II

CUENTA DE PERDIDAS Y GANANCIAS

ENTIDAD LOCAL PRINCIPAL	CABILDO DE TENERIFE	TIPO ENTIDAD	CABILDO INSULAR		
ENTIDAD DEPENDIENTE	CULTIVOS Y TECNOLOGIA AGRARIA DE TENERIFE, S.A.	% PARTICIPACION	51,00		
TIPO ENTIDAD	SOCIEDAD MERCANTIL	CIF	A38064408	EJERCICIO	2009
CC.AA.	CANARIAS	PROVINCIA	SANTA CRUZ DE TENERIFE	LOCALIDAD	SANTA CRUZ DE TENERIFE

1. Importe neto de la cifra de negocios	1.280.420,19
2. Variación de existencias de productos terminados y en curso de fabricación	-120.951,10
3. Trabajos realizados por la empresa para su activo	16.003,07
4. Aprovisionamientos	-402.873,11
5. Otros ingresos de explotación	76.088,83
6. Gastos de personal	-511.592,85
7. Otros gastos de explotación	-300.827,03
8. Amortización del inmovilizado	-53.949,99
9. Imputación de subvenciones de inmovilizado no financiero y otras	19.077,38
10. Excesos de provisiones	0,00
11. Deterioro y resultado por enajenaciones del inmovilizado	-6.980,59
12. Otros resultados	82.542,97
A) RESULTADO DE EXPLOTACIÓN (1+2+3+4+5+6+7+8+9+10+11+12)	76.957,77
13. Ingresos financieros	11.375,14
14. Gastos financieros	-1.817,67
15. Variación de valor razonable en instrumentos financieros	0,00
16. Diferencia de cambio	0,00
17. Deterioro y resultado por enajenaciones de instrumentos financieros	0,00
B) RESULTADO FINANCIERO (13+14+15+16+17)	9.557,47
C) RESULTADO ANTES DE IMPUESTOS (A+B)	86.515,24
18. Impuestos sobre beneficios	-1.689,41
D) RESULTADO DEL EJERCICIO PROCEDENTE OPERACIONES CONTINUADAS (C+18)	84.825,83
19. Resultado del ejercicio procedente de operaciones interrumpidas netos de impuestos	0,00
E) RESULTADO DEL EJERCICIO (D+19)	84.825,83



Audiencia de Cuentas de Canarias

CUENTAS ANUALES - III

ESTADO DE CAMBIOS EN EL PATRIMONIO NETO

ENTIDAD LOCAL PRINCIPAL	CABILDO DE TENERIFE	TIPO ENTIDAD	CABILDO INSULAR		
ENTIDAD DEPENDIENTE	CULTIVOS Y TECNOLOGIA AGRARIA DE TENERIFE, S.A.	% PARTICIPACION	51,00		
TIPO ENTIDAD	SOCIEDAD MERCANTIL	CIF	A38064408	EJERCICIO	2009

A) INGRESOS Y GASTOS RECONOCIDOS (*)

A) RESULTADO DE LA CUENTA DE PERDIDAS Y GANANCIAS	84.825,83
Ingresos y gastos imputados directamente al patrimonio neto	
I. Por valoración de instrumentos financieros	0,00
II. Por coberturas de flujos de efectivo	0,00
III. Subvenciones, donaciones y legados recibidos	0,00
IV. Por ganancias y pérdidas actuariales y otros ajustes	0,00
V. Efecto Impositivo	0,00
B) TOTAL INGRESOS Y GASTOS IMPUTADOS DIRECTAMENTE AL PATRIMONIO NETO (I+II+III+IV+V)	0,00
Transferencias a la cuenta de perdidas y ganancias	
VI. Por valoración de instrumentos financieros	0,00
VII. Por coberturas de flujos de efectivo	0,00
VIII. Subvenciones, donaciones y legados recibidos	0,00
IX. Efecto Impositivo	0,00
C) TOTAL TRANSFERENCIAS A LA CUENTA DE PERDIDAS Y GANANCIAS (VI+VII+VIII+IX)	0,00
TOTAL DE INGRESOS Y GASTOS RECONOCIDOS (A+B+C)	84.825,83

B) ESTADO DE CAMBIOS EN EL PATRIMONIO NETO

	TOTAL
A) SALDO FINAL DEL AÑO 2007	864.224,00
I. Ajustes por cambios de crit. 2008 y ant.	0,00
II. Ajustes por errores 2008 y anteriores	0,00
B) SALDO AJUSTADO INICIO DEL 2008	864.224,00
I. Total ingresos y gastos reconocidos	379.358,14
II. Operaciones con socios y propietarios	0,00
III. Otras variaciones del patrimonio neto	0,00
C) SALDO FINAL DEL AÑO 2008	1.243.582,14
I. Ajustes por cambio de crit. 2007	0,00
II. Ajustes por errores 2007	0,00
D) SALDO AJUSTADO INICIO DEL AÑO 2009	1.243.582,14
I. Total ingresos y gastos reconocidos	91.242,33
II. Operaciones con socios y propietarios	0,00
III. Otras variaciones del patrimonio neto	0,00
E) SALDO FINAL DEL AÑO 2009	1.334.824,47

(*) El Estado de Cambios en el Patrimonio neto de las empresas que opten por el PGC PYMES sólo está integrado por el documento B.



Audiencia de Cuentas de Canarias

CUENTAS ANUALES - I

BALANCE

ENTIDAD LOCAL PRINCIPAL	CABILDO DE TENERIFE	TIPO ENTIDAD	CABILDO	% PARTICIPACION	80,00		
ENTIDAD DEPENDIENTE	METROPOLITANO DE TENERIFE, S.A.	TIPO ENTIDAD	SOCIEDAD MERCANTIL	CIF	A38620209	EJERCICIO	2009
CC.AA.	CANARIAS	PROVINCIA	SANTA CRUZ DE TENERIFE	LOCALIDAD	SANTA CRUZ DE TENERIFE		

ACTIVO

A) Activo no corriente	419.031.333,72
I. Inmovilizado intangible	5.363.352,28
II. Inmovilizado material	345.743.008,34
III. Inversiones inmobiliarias	0,00
IV. Inversiones en empresas del grupo y asoci. a l.p.	0,00
V. Inversiones financieras a largo plazo	61.320.979,50
VI. Activos por impuesto diferido	6.603.993,60
B) Activo corriente	41.510.143,82
I. Activos no corrientes mantenidos para la vent	0,00
II. Existencias	1.703.188,85
III. Deudores comerciales y otras cuentas a cobrar	32.595.000,70
IV. Inversiones en empresas del grupo y asoci. a c.p.	0,00
V. Inversiones financieras a corto plazo	12.770,58
VI. Periodificaciones a corto plazo	213.738,56
VII. Efectivo y otros activos líquidos equivalentes	6.985.445,13

TOTAL GENERAL (A + B)

460.541.477,54

PATRIMONIO NETO Y PASIVO

A) Patrimonio neto	146.682.630,24
A-1) Fondos propios	26.009.520,14
I. Capital	50.000.000,00
II. Prima de emisión	0,00
III. Reservas	2.052.038,79
IV. (Acciones y participaciones en patrimonio propias)	0,00
V. Resultados de ejercicios anteriores	-21.952.845,84
VI. Otras aportaciones de socios	0,00
VII. Resultado del ejercicio	-4.089.672,81
VIII. (Dividendo a cuenta)	0,00
IX. Otros instrumentos de patrimonio neto	0,00
A-2) Ajustes por cambio de valor	-15.409.318,40
A-3) Subvenciones, donac. y legados recibidos	136.082.428,50
B) Pasivo no corriente	270.237.410,68
I. Provisiones a largo plazo	0,00
II. Deudas a largo plazo	208.760.866,43
III. Deudas con empresas del grupo y asoci. a largo plazo	3.155.503,54
IV. Pasivo por impuesto diferido	58.321.040,71
V. Periodificaciones a largo plazo	0,00
C) Pasivo corriente	43.621.436,62
I. Pas. vinculados act. no corr. mantenidos para la venta	0,00
II. Provisiones a corto plazo	0,00
III. Deudas a corto plazo	31.181.215,54
IV. Deudas con empresas del grupo y asoci. a corto plazo	10.000.000,00
V. Acreedores comerciales y otras cuentas a pagar	2.440.221,08
VI. Periodificaciones a corto plazo	0,00

TOTAL GENERAL (A + B + C)

460.541.477,54



Audiencia de Cuentas de Canarias

CUENTAS ANUALES - II

CUENTA DE PERDIDAS Y GANANCIAS

ENTIDAD LOCAL PRINCIPAL	CABILDO DE TENERIFE	TIPO ENTIDAD	CABILDO		
ENTIDAD DEPENDIENTE	METROPOLITANO DE TENERIFE, S.A.	% PARTICIPACION	80,00		
TIPO ENTIDAD	SOCIEDAD MERCANTIL	CIF	A38620209	EJERCICIO	2009
CC.AA.	CANARIAS	PROVINCIA	SANTA CRUZ DE TENERIFE	LOCALIDAD	SANTA CRUZ DE TENERIFE

1. Importe neto de la cifra de negocios	15.847.607,45
2. Variación de existencias de productos terminados y en curso de fabricación	0,00
3. Trabajos realizados por la empresa para su activo	68.143,10
4. Aprovisionamientos	-1.023.212,45
5. Otros ingresos de explotación	7.285.395,06
6. Gastos de personal	-6.385.914,94
7. Otros gastos de explotación	-8.255.148,97
8. Amortización del inmovilizado	-11.911.904,56
9. Imputación de subvenciones de inmovilizado no financiero y otras	6.672.919,05
10. Excesos de provisiones	0,00
11. Deterioro y resultado por enajenaciones del inmovilizado	0,00
12. Otros resultados	81.284,61
A) RESULTADO DE EXPLOTACIÓN (1+2+3+4+5+6+7+8+9+10+11+12)	2.379.168,35
13. Ingresos financieros	6.391.318,20
14. Gastos financieros	-12.860.159,36
15. Variación de valor razonable en instrumentos financieros	0,00
16. Diferencia de cambio	0,00
17. Deterioro y resultado por enajenaciones de instrumentos financieros	0,00
B) RESULTADO FINANCIERO (13+14+15+16+17)	-6.468.841,16
C) RESULTADO ANTES DE IMPUESTOS (A+B)	-4.089.672,81
18. Impuestos sobre beneficios	0,00
D) RESULTADO DEL EJERCICIO PROCEDENTE OPERACIONES CONTINUADAS (C+18)	-4.089.672,81
19. Resultado del ejercicio procedente de operaciones interrumpidas netos de impuestos	0,00
E) RESULTADO DEL EJERCICIO (D+19)	-4.089.672,81



Audiencia de Cuentas de Canarias

CUENTAS ANUALES - III

ESTADO DE CAMBIOS EN EL PATRIMONIO NETO

ENTIDAD LOCAL PRINCIPAL	CABILDO DE TENERIFE	TIPO ENTIDAD	CABILDO		
ENTIDAD DEPENDIENTE	METROPOLITANO DE TENERIFE, S.A.	% PARTICIPACION	80,00		
TIPO ENTIDAD	SOCIEDAD MERCANTIL	CIF	A38620209	EJERCICIO	2009

A) INGRESOS Y GASTOS RECONOCIDOS (*)

A) RESULTADO DE LA CUENTA DE PERDIDAS Y GANANCIAS	-4.089.672,81
Ingresos y gastos imputados directamente al patrimonio neto	
I. Por valoración de instrumentos financieros	0,00
II. Por coberturas de flujos de efectivo	-898.567,39
III. Subvenciones, donaciones y legados recibidos	-3.415.695,77
IV. Por ganancias y pérdidas actuariales y otros ajustes	0,00
V. Efecto Impositivo	1.294.278,95
B) TOTAL INGRESOS Y GASTOS IMPUTADOS DIRECTAMENTE AL PATRIMONIO NETO (I+II+III+IV+V)	-3.019.984,21
Transferencias a la cuenta de perdidas y ganancias	
VI. Por valoración de instrumentos financieros	0,00
VII. Por coberturas de flujos de efectivo	3.286.611,33
VIII. Subvenciones, donaciones y legados recibidos	-6.672.919,05
IX. Efecto Impositivo	1.015.892,32
C) TOTAL TRANSFERENCIAS A LA CUENTA DE PERDIDAS Y GANANCIAS (VI+VII+VIII+IX)	-2.370.415,40
TOTAL DE INGRESOS Y GASTOS RECONOCIDOS (A+B+C)	-9.480.072,42

B) ESTADO DE CAMBIOS EN EL PATRIMONIO NETO

	TOTAL
A) SALDO FINAL DEL AÑO 2007	244.829.457,02
I. Ajustes por cambios de crit. 2008 y ant.	-77.160.766,95
II. Ajustes por errores 2008 y anteriores	-382.648,40
B) SALDO AJUSTADO INICIO DEL 2008	167.286.041,67
I. Total ingresos y gastos reconocidos	15.479.822,74
II. Operaciones con socios y propietarios	0,00
III. Otras variaciones del patrimonio neto	0,00
C) SALDO FINAL DEL AÑO 2008	151.806.218,93
I. Ajustes por cambio de crit. 2007	0,00
II. Ajustes por errores 2007	0,00
D) SALDO AJUSTADO INICIO DEL AÑO 2009	151.806.218,93
I. Total ingresos y gastos reconocidos	-9.480.072,43
II. Operaciones con socios y propietarios	0,00
III. Otras variaciones del patrimonio neto	4.356.483,74
E) SALDO FINAL DEL AÑO 2009	146.682.630,24

(*) El Estado de Cambios en el Patrimonio neto de las empresas que opten por el PGC PYMES sólo está integrado por el documento B.



Audiencia de Cuentas de Canarias

CUENTAS ANUALES - IV

ESTADO DE FLUJOS DE EFECTIVO

ENTIDAD LOCAL PRINCIPAL	CABILDO DE TENERIFE	TIPO ENTIDAD	CABILDO		
ENTIDAD DEPENDIENTE	METROPOLITANO DE TENERIFE, S.A.	% PARTICIPACION	80,00		
TIPO ENTIDAD	SOCIEDAD MERCANTIL	CIF	A38620209	EJERCICIO	2009
CC.AA.	CANARIAS	PROVINCIA	SANTA CRUZ DE TENERIFE	LOCALIDAD	SANTA CRUZ DE TENERIFE

A) FLUJOS DE EFECTIVO DE LAS ACTIVIDADES DE EXPLOTACIÓN

1. Resultado del ejercicio antes de impuestos	-4.089.672,81
2. Ajustes del resultado	6.493.772,94
3. Cambios en el capital corriente	15.192.279,67
4. Otros flujos de efectivo de las actividades de explotación	0,00
5. Flujos de efectivo de las actividades de explotación (1+2+3+4)	17.596.379,80

B) FLUJOS DE EFECTIVO DE LAS ACTIVIDADES DE INVERSIÓN

6. Pagos por inversiones	26.036.640,40
7. Cobros por desinversiones	0,00
8. Flujos de efectivo de las actividades de inversión (7-6)	-26.036.640,40

C) FLUJOS DE EFECTIVO DE LAS ACTIVIDADES DE FINANCIACIÓN

9. Cobros y pagos por instrumentos de patrimonio	5.000.000,00
10. Cobros y pagos por instrumentos de pasivo financiero	3.304.749,79
11. Pagos por dividendos y remuneraciones de otros instrumentos de patrimonio	0,00
12. Flujos de efectivo de las actividades de financiación (9+10-11)	8.304.749,79

D) EFECTO DE LAS VARIACIONES DE LOS TIPOS DE CAMBIO

Efecto de las variaciones de los tipos de cambio	0,00
--	------

E) AUMENTO/DISMINUCIÓN NETA DEL EFECTIVO O EQUIVALENTES

AUMENTO/DISMINUCIÓN NETA DEL EFECTIVO O EQUIVALENTES (5+8+12+D)	-135.510,81
Efectivo o equivalentes al comienzo del ejercicio	7.120.955,94
Efectivo o equivalentes al final del ejercicio	6.985.445,13



Audiencia de Cuentas de Canarias

CUENTAS ANUALES - I

BALANCE

ENTIDAD LOCAL PRINCIPAL	CABILDO DE TENERIFE	TIPO ENTIDAD	CABILDO	% PARTICIPACION	85,44
ENTIDAD DEPENDIENTE	INSTITUTO TECNOLÓGICO Y DE ENERGÍAS RENOVABLES, S.A.	TIPO ENTIDAD	SOCIEDAD MERCANTIL	CIF	A38259115
CC.AA.	CANARIAS	PROVINCIA	SANTA CRUZ DE TENERIFE	LOCALIDAD	SANTA CRUZ DE TENERIFE
				EJERCICIO	2009

ACTIVO		PATRIMONIO NETO Y PASIVO	
A) Activo no corriente	56.037.066,03	A) Patrimonio neto	77.562.654,68
I. Inmovilizado intangible	77.647,37	A-1) Fondos propios	76.264.694,18
II. Inmovilizado material	34.460.852,79	I. Capital	11.816.381,20
III. Inversiones inmobiliarias	0,00	II. Prima de emisión	1.608.057,62
IV. Inversiones en empresas del grupo y asoci. a l.p.	17.655.447,03	III. Reservas	59.616.555,36
V. Inversiones financieras a largo plazo	3.834.147,95	IV. (Acciones y participaciones en patrimonio propias)	0,00
VI. Activos por impuesto diferido	8.970,89	V. Resultados de ejercicios anteriores	0,00
B) Activo corriente	36.227.485,79	VI. Otras aportaciones de socios	0,00
I. Activos no corrientes mantenidos para la vent	0,00	VII. Resultado del ejercicio	3.223.700,00
II. Existencias	5.152.847,44	VIII. (Dividendo a cuenta)	0,00
III. Deudores comerciales y otras cuentas a cobrar	5.981.267,95	IX. Otros instrumentos de patrimonio neto	0,00
IV. Inversiones en empresas del grupo y asoci. a c.p.	6.334.144,30	A-2) Ajustes por cambio de valor	0,00
V. Inversiones financieras a corto plazo	16.956.167,82	A-3) Subvenciones, donac. y legados recibidos	1.297.960,50
VI. Periodificaciones a corto plazo	0,00	B) Pasivo no corriente	4.883.623,80
VII. Efectivo y otros activos líquidos equivalentes	1.803.058,28	I. Provisiones a largo plazo	7.081,05
		II. Deudas a largo plazo	4.251.599,99
		III. Deudas con empresas del grupo y asoci. a largo plazo	0,00
		IV. Pasivo por impuesto diferido	624.942,76
		V. Periodificaciones a largo plazo	0,00
		C) Pasivo corriente	9.818.273,34
		I. Pas. vinculados act. no corr. mantenidos para la venta	0,00
		II. Provisiones a corto plazo	0,00
		III. Deudas a corto plazo	144.309,87
		IV. Deudas con empresas del grupo y asoci. a corto plazo	0,00
		V. Acreedores comerciales y otras cuentas a pagar	9.587.012,47
		VI. Periodificaciones a corto plazo	86.951,00
TOTAL GENERAL (A + B)	92.264.551,82	TOTAL GENERAL (A + B + C)	92.264.551,82



Audiencia de Cuentas de Canarias

CUENTAS ANUALES - II

CUENTA DE PERDIDAS Y GANANCIAS

ENTIDAD LOCAL PRINCIPAL	CABILDO DE TENERIFE	TIPO ENTIDAD	CABILDO		
ENTIDAD DEPENDIENTE	INSTITUTO TECNOLÓGICO Y DE ENERGÍAS RENOVABLES, S.A.	% PARTICIPACION	85,44		
TIPO ENTIDAD	SOCIEDAD MERCANTIL	CIF	A38259115	EJERCICIO	2009
CC.AA.	CANARIAS	PROVINCIA	SANTA CRUZ DE TENERIFE	LOCALIDAD	SANTA CRUZ DE TENERIFE

1. Importe neto de la cifra de negocios	8.094.554,44
2. Variación de existencias de productos terminados y en curso de fabricación	2.708.902,48
3. Trabajos realizados por la empresa para su activo	1.522.818,29
4. Aprovisionamientos	-4.229.412,91
5. Otros ingresos de explotación	1.276.095,49
6. Gastos de personal	-3.098.438,82
7. Otros gastos de explotación	-2.010.800,86
8. Amortización del inmovilizado	-1.563.266,34
9. Imputación de subvenciones de inmovilizado no financiero y otras	130.820,05
10. Excesos de provisiones	0,00
11. Deterioro y resultado por enajenaciones del inmovilizado	147.524,32
12. Otros resultados	-13.020,45
A) RESULTADO DE EXPLOTACIÓN (1+2+3+4+5+6+7+8+9+10+11+12)	2.965.775,69
13. Ingresos financieros	783.707,56
14. Gastos financieros	-107.469,33
15. Variación de valor razonable en instrumentos financieros	0,00
16. Diferencia de cambio	51.056,12
17. Deterioro y resultado por enajenaciones de instrumentos financieros	-4.204,92
B) RESULTADO FINANCIERO (13+14+15+16+17)	723.089,43
C) RESULTADO ANTES DE IMPUESTOS (A+B)	3.688.865,12
18. Impuestos sobre beneficios	-465.165,12
D) RESULTADO DEL EJERCICIO PROCEDENTE OPERACIONES CONTINUADAS (C+18)	3.223.700,00
19. Resultado del ejercicio procedente de operaciones interrumpidas netos de impuestos	0,00
E) RESULTADO DEL EJERCICIO (D+19)	3.223.700,00



Audiencia de Cuentas de Canarias

CUENTAS ANUALES - III

ESTADO DE CAMBIOS EN EL PATRIMONIO NETO

ENTIDAD LOCAL PRINCIPAL	CABILDO DE TENERIFE	TIPO ENTIDAD	CABILDO				
ENTIDAD DEPENDIENTE	INSTITUTO TECNOLÓGICO Y DE ENERGÍAS RENOVABLES, S.A.	% PARTICIPACION	85,44				
TIPO ENTIDAD	SOCIEDAD MERCANTIL	CIF	A38259115	EJERCICIO	2009	MODELO:	PYME

B) ESTADO DE CAMBIOS EN EL PATRIMONIO NETO

TOTAL

A) SALDO FINAL DEL AÑO 2007	61.567.799,63
I. Ajustes por cambios de crit. 2008 y ant.	741.225,09
II. Ajustes por errores 2008 y anteri	0,00
B) SALDO AJUSTADO INICIO DEL 2008	60.826.574,54
I. Resultado de la cuenta de pérdidas y ganancias	41.629.862,18
II. Total ingresos y gastos reconocidos	13.542.299,22
III. Operaciones con socios y propietarios	0,00
IV. Otras variaciones del patrimonio neto	-41.629.862,18
C) SALDO FINAL DEL AÑO 2008	74.368.873,76
I. Ajustes por cambio de crit. 2007	0,00
II. Ajustes por errores 2007	0,00
D) SALDO AJUSTADO INICIO DEL AÑO 2009	74.268.873,76
I. Resultado de la cuenta de pérdidas y ganancias	0,00
II. Total ingresos y gastos reconocidos	3.175.896,47
III. Operaciones con socios y propietarios	0,00
IV. Otras variaciones del patrimonio neto	17.884,45
E) SALDO FINAL DEL AÑO 2009	75.562.654,68

(* El Estado de Cambios en el Patrimonio neto de las empresas que opten por el PGC PYMES sólo está integrado por el documento B.



Audiencia de Cuentas de Canarias

CUENTAS ANUALES - IV

ESTADO DE FLUJOS DE EFECTIVO

ENTIDAD LOCAL PRINCIPAL	CABILDO DE TENERIFE	TIPO ENTIDAD	CABILDO		
ENTIDAD DEPENDIENTE	INSTITUTO TECNOLÓGICO Y DE ENERGÍAS RENOVABLES, S.A.	% PARTICIPACION	85,44		
TIPO ENTIDAD	SOCIEDAD MERCANTIL	CIF	A38259115	EJERCICIO	2009
CC.AA.	CANARIAS	PROVINCIA	SANTA CRUZ DE TENERIFE	LOCALIDAD	SANTA CRUZ DE TENERIFE

A) FLUJOS DE EFECTIVO DE LAS ACTIVIDADES DE EXPLOTACIÓN

1. Resultado del ejercicio antes de impuestos	3.688.865,12
2. Ajustes del resultado	-1.539.626,86
3. Cambios en el capital corriente	1.560.069,28
4. Otros flujos de efectivo de las actividades de explotación	369.001,87
5. Flujos de efectivo de las actividades de explotación (1+2+3+4)	4.078.309,41

B) FLUJOS DE EFECTIVO DE LAS ACTIVIDADES DE INVERSIÓN

6. Pagos por inversiones	9.092.596,92
7. Cobros por desinversiones	2.002.455,22
8. Flujos de efectivo de las actividades de inversión (7-6)	-7.090.141,70

C) FLUJOS DE EFECTIVO DE LAS ACTIVIDADES DE FINANCIACIÓN

9. Cobros y pagos por instrumentos de patrimonio	60.000,00
10. Cobros y pagos por instrumentos de pasivo financiero	3.186.680,70
11. Pagos por dividendos y remuneraciones de otros instrumentos de patrimonio	0,00
12. Flujos de efectivo de las actividades de financiación (9+10-11)	3.246.680,70

D) EFECTO DE LAS VARIACIONES DE LOS TIPOS DE CAMBIO

Efecto de las variaciones de los tipos de cambio	0,00
--	------

E) AUMENTO/DISMINUCIÓN NETA DEL EFECTIVO O EQUIVALENTES

AUMENTO/DISMINUCIÓN NETA DEL EFECTIVO O EQUIVALENTES (5+8+12+D)	234.848,41
Efectivo o equivalentes al comienzo del ejercicio	1.568.209,87
Efectivo o equivalentes al final del ejercicio	1.803.058,28



Audiencia de Cuentas de Canarias

CUENTAS ANUALES - I

BALANCE

ENTIDAD LOCAL PRINCIPAL	CABILDO DE TENERIFE	TIPO ENTIDAD	CABILDO INSULAR	% PARTICIPACION	99,54		
ENTIDAD DEPENDIENTE	PARQUE CIENTIFICO Y TECNOLÓGICO DE TENERIFE, S.A.	TIPO ENTIDAD	SOCIEDAD MERCANTIL	CIF	A38850053	EJERCICIO	2009
CC.AA.	CANARIAS	PROVINCIA	SANTA CRUZ DE TENERIFE	LOCALIDAD	SANTA CRUZ DE TENERIFE		

ACTIVO		PATRIMONIO NETO Y PASIVO	
A) Activo no corriente	11.892,39	A) Patrimonio neto	9.753.083,75
I. Inmovilizado intangible	1.637,27	A-1) Fondos propios	9.336.417,67
II. Inmovilizado material	10.255,12	I. Capital	8.994.840,00
III. Inversiones inmobiliarias	0,00	II. Prima de emisión	0,00
IV. Inversiones en empresas del grupo y asoci. a l.p.	0,00	III. Reservas	318.552,89
V. Inversiones financieras a largo plazo	0,00	IV. (Acciones y participaciones en patrimonio propias)	0,00
VI. Activos por impuesto diferido	0,00	V. Resultados de ejercicios anteriores	0,00
B) Activo corriente	9.970.998,40	VI. Otras aportaciones de socios	0,00
I. Activos no corrientes mantenidos para la vent	105.652,68	VII. Resultado del ejercicio	23.024,78
II. Existencias	0,00	VIII. (Dividendo a cuenta)	0,00
III. Deudores comerciales y otras cuentas a cobrar	0,00	IX. Otros instrumentos de patrimonio neto	0,00
IV. Inversiones en empresas del grupo y asoci. a c.p.	0,00	A-2) Ajustes por cambio de valor	0,00
V. Inversiones financieras a corto plazo	9.500.000,00	A-3) Subvenciones, donac. y legados recibidos	416.666,08
VI. Periodificaciones a corto plazo	0,00	B) Pasivo no corriente	0,00
VII. Efectivo y otros activos líquidos equivalentes	365.345,72	I. Provisiones a largo plazo	0,00
		II. Deudas a largo plazo	0,00
		III. Deudas con empresas del grupo y asoci. a largo plazo	0,00
		IV. Pasivo por impuesto diferido	0,00
		V. Periodificaciones a largo plazo	0,00
		C) Pasivo corriente	229.807,04
		I. Pas. vinculados act. no corr. mantenidos para la venta	0,00
		II. Provisiones a corto plazo	14.499,20
		III. Deudas a corto plazo	215.307,84
		IV. Deudas con empresas del grupo y asoci. a corto plazo	0,00
		V. Acreedores comerciales y otras cuentas a pagar	0,00
		VI. Periodificaciones a corto plazo	0,00
TOTAL GENERAL (A + B)	9.982.890,79	TOTAL GENERAL (A + B + C)	9.982.890,79



Audiencia de Cuentas de Canarias

CUENTAS ANUALES - II

CUENTA DE PERDIDAS Y GANANCIAS

ENTIDAD LOCAL PRINCIPAL	CABILDO DE TENERIFE	TIPO ENTIDAD	CABILDO INSULAR		
ENTIDAD DEPENDIENTE	PARQUE CIENTIFICO Y TECNOLÓGICO DE TENERIFE, S.A.	% PARTICIPACION	99,54		
TIPO ENTIDAD	SOCIEDAD MERCANTIL	CIF	A38850053	EJERCICIO	2009
CC.AA.	CANARIAS	PROVINCIA	SANTA CRUZ DE TENERIFE	LOCALIDAD	SANTA CRUZ DE TENERIFE

1. Importe neto de la cifra de negocios	0,00
2. Variación de existencias de productos terminados y en curso de fabricación	0,00
3. Trabajos realizados por la empresa para su activo	0,00
4. Aprovisionamientos	0,00
5. Otros ingresos de explotación	0,00
6. Gastos de personal	-131.167,87
7. Otros gastos de explotación	-167.155,36
8. Amortización del inmovilizado	-2.646,98
9. Imputación de subvenciones de inmovilizado no financiero y otras	0,00
10. Excesos de provisiones	0,00
11. Deterioro y resultado por enajenaciones del inmovilizado	0,00
12. Otros resultados	0,00
A) RESULTADO DE EXPLOTACIÓN (1+2+3+4+5+6+7+8+9+10+11+12)	-300.970,21
13. Ingresos financieros	337.037,83
14. Gastos financieros	-2.417,94
15. Variación de valor razonable en instrumentos financieros	0,00
16. Diferencia de cambio	0,00
17. Deterioro y resultado por enajenaciones de instrumentos financieros	0,00
B) RESULTADO FINANCIERO (13+14+15+16+17)	334.619,89
C) RESULTADO ANTES DE IMPUESTOS (A+B)	33.649,68
18. Impuestos sobre beneficios	-10.624,90
D) RESULTADO DEL EJERCICIO PROCEDENTE OPERACIONES CONTINUADAS (C+18)	23.024,78
19. Resultado del ejercicio procedente de operaciones interrumpidas netos de impuestos	0,00
E) RESULTADO DEL EJERCICIO (D+19)	23.024,78



Audiencia de Cuentas de Canarias

CUENTAS ANUALES - III

ESTADO DE CAMBIOS EN EL PATRIMONIO NETO

ENTIDAD LOCAL PRINCIPAL	CABILDO DE TENERIFE	TIPO ENTIDAD	CABILDO INSULAR		
ENTIDAD DEPENDIENTE	PARQUE CIENTIFICO Y TECNOLÓGICO DE TENERIFE, S.A.	% PARTICIPACION	99,54		
TIPO ENTIDAD	SOCIEDAD MERCANTIL	CIF	A38850053	EJERCICIO	2009

A) INGRESOS Y GASTOS RECONOCIDOS (*)

A) RESULTADO DE LA CUENTA DE PERDIDAS Y GANANCIAS	23.024,78
Ingresos y gastos imputados directamente al patrimonio neto	
I. Por valoración de instrumentos financieros	0,00
II. Por coberturas de flujos de efectivo	0,00
III. Subvenciones, donaciones y legados recibidos	0,00
IV. Por ganancias y pérdidas actuariales y otros ajustes	0,00
V. Efecto Impositivo	0,00
B) TOTAL INGRESOS Y GASTOS IMPUTADOS DIRECTAMENTE AL PATRIMONIO NETO (I+II+III+IV+V)	0,00
Transferencias a la cuenta de perdidas y ganancias	
VI. Por valoración de instrumentos financieros	0,00
VII. Por coberturas de flujos de efectivo	0,00
VIII. Subvenciones, donaciones y legados recibidos	0,00
IX. Efecto Impositivo	0,00
C) TOTAL TRANSFERENCIAS A LA CUENTA DE PERDIDAS Y GANANCIAS (VI+VII+VIII+IX)	0,00
TOTAL DE INGRESOS Y GASTOS RECONOCIDOS (A+B+C)	23.024,78

B) ESTADO DE CAMBIOS EN EL PATRIMONIO NETO

	TOTAL
A) SALDO FINAL DEL AÑO 2007	0,00
I. Ajustes por cambios de crit. 2008 y ant.	0,00
II. Ajustes por errores 2008 y anteriores	0,00
B) SALDO AJUSTADO INICIO DEL 2008	0,00
I. Total ingresos y gastos reconocidos	0,00
II. Operaciones con socios y propietarios	0,00
III. Otras variaciones del patrimonio neto	0,00
C) SALDO FINAL DEL AÑO 2008	0,00
I. Ajustes por cambio de crit. 2007	0,00
II. Ajustes por errores 2007	0,00
D) SALDO AJUSTADO INICIO DEL AÑO 2009	0,00
I. Total ingresos y gastos reconocidos	23.024,78
II. Operaciones con socios y propietarios	199.980,00
III. Otras variaciones del patrimonio neto	0,00
E) SALDO FINAL DEL AÑO 2009	223.004,78



Audiencia de Cuentas de Canarias

CUENTAS ANUALES - I

BALANCE

ENTIDAD LOCAL PRINCIPAL	CABILDO DE TENERIFE	TIPO ENTIDAD	CABILDO INSULAR	% PARTICIPACION	85,44		
ENTIDAD DEPENDIENTE	SOLUCIONES ELECTRICAS INSULARES S.L.U.	TIPO ENTIDAD	SOCIEDAD MERCANTIL	CIF	B38919361	EJERCICIO	2009
CC.AA.	CANARIAS	PROVINCIA	SANTA CRUZ DE TENERIFE	LOCALIDAD	GRANADILLA DE ABONA		

ACTIVO		PATRIMONIO NETO Y PASIVO	
A) Activo no corriente	21.044,41	A) Patrimonio neto	327.642,17
I. Inmovilizado intangible	0,00	A-1) Fondos propios	323.389,69
II. Inmovilizado material	11.367,30	I. Capital	3.060,00
III. Inversiones inmobiliarias	0,00	II. Prima de emisión	0,00
IV. Inversiones en empresas del grupo y asoci. a l.p.	0,00	III. Reservas	234.834,31
V. Inversiones financieras a largo plazo	9.700,00	IV. (Acciones y participaciones en patrimonio propias)	0,00
VI. Activos por impuesto diferido	-22,89	V. Resultados de ejercicios anteriores	0,00
B) Activo corriente	2.308.208,83	VI. Otras aportaciones de socios	0,00
I. Activos no corrientes mantenidos para la vent	0,00	VII. Resultado del ejercicio	85.495,38
II. Existencias	0,00	VIII. (Dividendo a cuenta)	0,00
III. Deudores comerciales y otras cuentas a cobrar	2.291.241,75	IX. Otros instrumentos de patrimonio neto	0,00
IV. Inversiones en empresas del grupo y asoci. a c.p.	0,00	A-2) Ajustes por cambio de valor	0,00
V. Inversiones financieras a corto plazo	90,15	A-3) Subvenciones, donac. y legados recibidos	4.252,48
VI. Periodificaciones a corto plazo	0,00	B) Pasivo no corriente	1.417,49
VII. Efectivo y otros activos líquidos equivalentes	16.876,93	I. Provisiones a largo plazo	0,00
		II. Deudas a largo plazo	0,00
		III. Deudas con empresas del grupo y asoci. a largo plazo	0,00
		IV. Pasivo por impuesto diferido	1.417,49
		V. Periodificaciones a largo plazo	0,00
		C) Pasivo corriente	2.000.193,58
		I. Pas. vinculados act. no corr. mantenidos para la venta	0,00
		II. Provisiones a corto plazo	0,00
		III. Deudas a corto plazo	0,00
		IV. Deudas con empresas del grupo y asoci. a corto plazo	1.683.497,89
		V. Acreedores comerciales y otras cuentas a pagar	316.695,69
		VI. Periodificaciones a corto plazo	0,00
TOTAL GENERAL (A + B)	2.329.253,24	TOTAL GENERAL (A + B + C)	2.329.253,24



Audiencia de Cuentas de Canarias

CUENTAS ANUALES - II

CUENTA DE PERDIDAS Y GANANCIAS

ENTIDAD LOCAL PRINCIPAL	CABILDO DE TENERIFE	TIPO ENTIDAD	CABILDO INSULAR		
ENTIDAD DEPENDIENTE	SOLUCIONES ELECTRICAS INSULARES S.L.U.	% PARTICIPACION	85,44		
TIPO ENTIDAD	SOCIEDAD MERCANTIL	CIF	B38919361	EJERCICIO	2009
CC.AA.	CANARIAS	PROVINCIA	SANTA CRUZ DE TENERIFE	LOCALIDAD	GRANADILLA DE ABONA

1. Importe neto de la cifra de negocios	2.172.132,48
2. Variación de existencias de productos terminados y en curso de fabricación	0,00
3. Trabajos realizados por la empresa para su activo	0,00
4. Aprovisionamientos	0,00
5. Otros ingresos de explotación	0,00
6. Gastos de personal	-2.003.946,75
7. Otros gastos de explotación	-55.044,90
8. Amortización del inmovilizado	0,00
9. Imputación de subvenciones de inmovilizado no financiero y otras	606,12
10. Excesos de provisiones	0,00
11. Deterioro y resultado por enajenaciones del inmovilizado	0,00
12. Otros resultados	0,00
A) RESULTADO DE EXPLOTACIÓN (1+2+3+4+5+6+7+8+9+10+11+12)	113.746,95
13. Ingresos financieros	246,89
14. Gastos financieros	0,00
15. Variación de valor razonable en instrumentos financieros	0,00
16. Diferencia de cambio	0,00
17. Deterioro y resultado por enajenaciones de instrumentos financieros	0,00
B) RESULTADO FINANCIERO (13+14+15+16+17)	246,89
C) RESULTADO ANTES DE IMPUESTOS (A+B)	113.993,84
18. Impuestos sobre beneficios	-28.498,46
D) RESULTADO DEL EJERCICIO PROCEDENTE OPERACIONES CONTINUADAS (C+18)	85.495,38
19. Resultado del ejercicio procedente de operaciones interrumpidas netos de impuestos	0,00
E) RESULTADO DEL EJERCICIO (D+19)	85.495,38



Audiencia de Cuentas de Canarias

CUENTAS ANUALES - III

ESTADO DE CAMBIOS EN EL PATRIMONIO NETO

ENTIDAD LOCAL PRINCIPAL	CABILDO DE TENERIFE	TIPO ENTIDAD	CABILDO INSULAR		
ENTIDAD DEPENDIENTE	SOLUCIONES ELECTRICAS INSULARES S.L.U.	% PARTICIPACION	85,44		
TIPO ENTIDAD	SOCIEDAD MERCANTIL	CIF	B38919361	EJERCICIO	2009

A) INGRESOS Y GASTOS RECONOCIDOS (*)

A) RESULTADO DE LA CUENTA DE PERDIDAS Y GANANCIAS	85.495,38
Ingresos y gastos imputados directamente al patrimonio neto	
I. Por valoración de instrumentos financieros	0,00
II. Por coberturas de flujos de efectivo	0,00
III. Subvenciones, donaciones y legados recibidos	6.276,09
IV. Por ganancias y pérdidas actuariales y otros ajustes	0,00
V. Efecto Impositivo	-1.569,02
B) TOTAL INGRESOS Y GASTOS IMPUTADOS DIRECTAMENTE AL PATRIMONIO NETO (I+II+III+IV+V)	4.707,07
Transferencias a la cuenta de perdidas y ganancias	
VI. Por valoración de instrumentos financieros	0,00
VII. Por coberturas de flujos de efectivo	0,00
VIII. Subvenciones, donaciones y legados recibidos	-606,12
IX. Efecto Impositivo	151,53
C) TOTAL TRANSFERENCIAS A LA CUENTA DE PERDIDAS Y GANANCIAS (VI+VII+VIII+IX)	-454,59
TOTAL DE INGRESOS Y GASTOS RECONOCIDOS (A+B+C)	89.747,86

B) ESTADO DE CAMBIOS EN EL PATRIMONIO NETO

	TOTAL
A) SALDO FINAL DEL AÑO 2007	-88.064,77
I. Ajustes por cambios de crit. 2007 y ant.	-206,02
II. Ajustes por errores 2007 y anteriores	0,00
B) SALDO AJUSTADO INICIO DEL 2008	-88.270,79
I. Total ingresos y gastos reconocidos	326.233,78
II. Operaciones con socios y propietarios	0,00
III. Otras variaciones del patrimonio neto	0,00
C) SALDO FINAL DEL AÑO 2008	237.962,99
I. Ajustes por cambio de crit. 2008	-68,68
II. Ajustes por errores 2008	0,00
D) SALDO AJUSTADO INICIO DEL AÑO 2009	237.894,31
I. Total ingresos y gastos reconocidos	89.747,86
II. Operaciones con socios y propietarios	0,00
III. Otras variaciones del patrimonio neto	0,00
E) SALDO FINAL DEL AÑO 2009	327.642,17



Audiencia de Cuentas de Canarias

CUENTAS ANUALES - I

BALANCE

ENTIDAD LOCAL PRINCIPAL	CABILDO INSULAR DE TENERIFE	TIPO ENTIDAD	CABILDO INSULAR	% PARTICIPACION	85,44		
ENTIDAD DEPENDIENTE	SOLTEN III ARICO, S.A.	TIPO ENTIDAD		CIF	A38967964	EJERCICIO	2009
CC.AA.	CANARIAS	PROVINCIA	SANTA CRUZ DE TENERIFE	LOCALIDAD	GRANADILLA DE ABONA		

ACTIVO		PATRIMONIO NETO Y PASIVO	
A) Activo no corriente	2.616,78	A) Patrimonio neto	59.153,65
I. Inmovilizado intangible	0,00	A-1) Fondos propios	59.153,65
II. Inmovilizado material	2.268,00	I. Capital	60.200,00
III. Inversiones inmobiliarias	0,00	II. Prima de emisión	0,00
IV. Inversiones en empresas del grupo y asoci. a l.p.	0,00	III. Reservas	-1.385,74
V. Inversiones financieras a largo plazo	0,00	IV. (Acciones y participaciones en patrimonio propias)	0,00
VI. Activos por impuesto diferido	348,78	V. Resultados de ejercicios anteriores	0,00
B) Activo corriente	57.958,01	VI. Otras aportaciones de socios	0,00
I. Activos no corrientes mantenidos para la vent	0,00	VII. Resultado del ejercicio	339,39
II. Existencias	0,00	VIII. (Dividendo a cuenta)	0,00
III. Deudores comerciales y otras cuentas a cobrar	35,40	IX. Otros instrumentos de patrimonio neto	0,00
IV. Inversiones en empresas del grupo y asoci. a c.p.	0,00	A-2) Ajustes por cambio de valor	0,00
V. Inversiones financieras a corto plazo	0,00	A-3) Subvenciones, donac. y legados recibidos	0,00
VI. Periodificaciones a corto plazo	0,00	B) Pasivo no corriente	0,00
VII. Efectivo y otros activos líquidos equivalentes	57.922,61	I. Provisiones a largo plazo	0,00
		II. Deudas a largo plazo	0,00
		III. Deudas con empresas del grupo y asoci. a largo plazo	0,00
		IV. Pasivo por impuesto diferido	0,00
		V. Periodificaciones a largo plazo	0,00
		C) Pasivo corriente	1.421,14
		I. Pas. vinculados act. no corr. mantenidos para la venta	0,00
		II. Provisiones a corto plazo	0,00
		III. Deudas a corto plazo	1.421,14
		IV. Deudas con empresas del grupo y asoci. a corto plazo	0,00
		V. Acreedores comerciales y otras cuentas a pagar	0,00
		VI. Periodificaciones a corto plazo	0,00
TOTAL GENERAL (A + B)	60.574,79	TOTAL GENERAL (A + B + C)	60.574,79



Audiencia de Cuentas de Canarias

CUENTAS ANUALES - II

CUENTA DE PERDIDAS Y GANANCIAS

ENTIDAD LOCAL PRINCIPAL	CABILDO INSULAR DE TENERIFE	TIPO ENTIDAD	CABILDO INSULAR		
ENTIDAD DEPENDIENTE	SOLTEN III ARICO, S.A.	% PARTICIPACION	85,44		
TIPO ENTIDAD		CIF	A38967964	EJERCICIO	2009
CC.AA.	CANARIAS	PROVINCIA	SANTA CRUZ DE TENERIFE	LOCALIDAD	GRANADILLA DE ABONA

1. Importe neto de la cifra de negocios	0,00
2. Variación de existencias de productos terminados y en curso de fabricación	0,00
3. Trabajos realizados por la empresa para su activo	0,00
4. Aprovisionamientos	0,00
5. Otros ingresos de explotación	0,00
6. Gastos de personal	0,00
7. Otros gastos de explotación	-9,39
8. Amortización del inmovilizado	0,00
9. Imputación de subvenciones de inmovilizado no financiero y otras	0,00
10. Excesos de provisiones	0,00
11. Deterioro y resultado por enajenaciones del inmovilizado	0,00
12. Otros resultados	0,00
A) RESULTADO DE EXPLOTACIÓN (1+2+3+4+5+6+7+8+9+10+11+12)	-9,39
13. Ingresos financieros	0,00
14. Gastos financieros	0,00
15. Variación de valor razonable en instrumentos financieros	0,00
16. Diferencia de cambio	0,00
17. Deterioro y resultado por enajenaciones de instrumentos financieros	0,00
B) RESULTADO FINANCIERO (13+14+15+16+17)	0,00
C) RESULTADO ANTES DE IMPUESTOS (A+B)	-9,39
18. Impuestos sobre beneficios	348,78
D) RESULTADO DEL EJERCICIO PROCEDENTE OPERACIONES CONTINUADAS (C+18)	339,39
19. Resultado del ejercicio procedente de operaciones interrumpidas netos de impuestos	0,00
E) RESULTADO DEL EJERCICIO (D+19)	339,39



Audiencia de Cuentas de Canarias

CUENTAS ANUALES - III

ESTADO DE CAMBIOS EN EL PATRIMONIO NETO

ENTIDAD LOCAL PRINCIPAL	CABILDO INSULAR DE TENERIFE	TIPO ENTIDAD	CABILDO INSULAR	
ENTIDAD DEPENDIENTE	SOLTEN III ARICO, S.A.	% PARTICIPACION	85,44	
TIPO ENTIDAD	CIF	A38967964	EJERCICIO	2009

A) INGRESOS Y GASTOS RECONOCIDOS (*)

A) RESULTADO DE LA CUENTA DE PERDIDAS Y GANANCIAS	339,39
Ingresos y gastos imputados directamente al patrimonio neto	
I. Por valoración de instrumentos financieros	0,00
II. Por coberturas de flujos de efectivo	0,00
III. Subvenciones, donaciones y legados recibidos	0,00
IV. Por ganancias y pérdidas actuariales y otros ajustes	0,00
V. Efecto Impositivo	0,00
B) TOTAL INGRESOS Y GASTOS IMPUTADOS DIRECTAMENTE AL PATRIMONIO NETO (I+II+III+IV+V)	0,00
Transferencias a la cuenta de perdidas y ganancias	
VI. Por valoración de instrumentos financieros	0,00
VII. Por coberturas de flujos de efectivo	0,00
VIII. Subvenciones, donaciones y legados recibidos	0,00
IX. Efecto Impositivo	0,00
C) TOTAL TRANSFERENCIAS A LA CUENTA DE PERDIDAS Y GANANCIAS (VI+VII+VIII+IX)	0,00
TOTAL DE INGRESOS Y GASTOS RECONOCIDOS (A+B+C)	339,39

B) ESTADO DE CAMBIOS EN EL PATRIMONIO NETO

	TOTAL
A) SALDO FINAL DEL AÑO 2007	0,00
I. Ajustes por cambios de crit. 2008 y ant.	0,00
II. Ajustes por errores 2008 y anteriores	0,00
B) SALDO AJUSTADO INICIO DEL 2008	0,00
I. Total ingresos y gastos reconocidos	0,00
II. Operaciones con socios y propietarios	0,00
III. Otras variaciones del patrimonio neto	0,00
C) SALDO FINAL DEL AÑO 2008	0,00
I. Ajustes por cambio de crit. 2007	0,00
II. Ajustes por errores 2007	0,00
D) SALDO AJUSTADO INICIO DEL AÑO 2009	0,00
I. Total ingresos y gastos reconocidos	339,39
II. Operaciones con socios y propietarios	60.200,00
III. Otras variaciones del patrimonio neto	-1.385,74
E) SALDO FINAL DEL AÑO 2009	59.153,65



Audiencia de Cuentas de Canarias

CUENTAS ANUALES - I

BALANCE

ENTIDAD LOCAL PRINCIPAL	CABILDO INSULAR DE TENERIFE	TIPO ENTIDAD	CABILDO INSULAR	% PARTICIPACION	90,00		
ENTIDAD DEPENDIENTE	INSTITUTO MÉDICO TINTERFEÑO, S.A. (IMETISA)	TIPO ENTIDAD	SOCIEDAD MERCANTIL	CIF	A38511754	EJERCICIO	2009
CC.AA.	CANARIAS	PROVINCIA	SANTA CRUZ DE TENERIFE	LOCALIDAD	SANTA CRUZ DE TENERIFE		

ACTIVO		PATRIMONIO NETO Y PASIVO	
A) Activo no corriente	6.327.546,51	A) Patrimonio neto	12.243.344,05
I. Inmovilizado intangible	7.937,97	A-1) Fondos propios	12.243.344,05
II. Inmovilizado material	6.088.779,02	I. Capital	100.000,00
III. Inversiones inmobiliarias	0,00	II. Prima de emisión	0,00
IV. Inversiones en empresas del grupo y asoci. a l.p.	0,00	III. Reservas	10.834.855,02
V. Inversiones financieras a largo plazo	138.000,00	IV. (Acciones y participaciones en patrimonio propias)	0,00
VI. Activos por impuesto diferido	92.829,52	V. Resultados de ejercicios anteriores	44.809,73
B) Activo corriente	7.067.731,34	VI. Otras aportaciones de socios	0,00
I. Activos no corrientes mantenidos para la vent	0,00	VII. Resultado del ejercicio	1.263.679,30
II. Existencias	0,00	VIII. (Dividendo a cuenta)	0,00
III. Deudores comerciales y otras cuentas a cobrar	936.801,69	IX. Otros instrumentos de patrimonio neto	0,00
IV. Inversiones en empresas del grupo y asoci. a c.p.	0,00	A-2) Ajustes por cambio de valor	0,00
V. Inversiones financieras a corto plazo	0,00	A-3) Subvenciones, donac. y legados recibidos	0,00
VI. Periodificaciones a corto plazo	492.572,76	B) Pasivo no corriente	0,00
VII. Efectivo y otros activos líquidos equivalentes	5.638.356,89	I. Provisiones a largo plazo	0,00
		II. Deudas a largo plazo	0,00
		III. Deudas con empresas del grupo y asoci. a largo plazo	0,00
		IV. Pasivo por impuesto diferido	0,00
		V. Periodificaciones a largo plazo	0,00
		C) Pasivo corriente	1.151.933,80
		I. Pas. vinculados act. no corr. mantenidos para la venta	0,00
		II. Provisiones a corto plazo	0,00
		III. Deudas a corto plazo	-1.281,55
		IV. Deudas con empresas del grupo y asoci. a corto plazo	0,00
		V. Acreedores comerciales y otras cuentas a pagar	1.153.215,35
		VI. Periodificaciones a corto plazo	0,00
TOTAL GENERAL (A + B)	13.395.277,85	TOTAL GENERAL (A + B + C)	13.395.277,85



Audiencia de Cuentas de Canarias

CUENTAS ANUALES - II

CUENTA DE PERDIDAS Y GANANCIAS

ENTIDAD LOCAL PRINCIPAL	CABILDO INSULAR DE TENERIFE	TIPO ENTIDAD	CABILDO INSULAR		
ENTIDAD DEPENDIENTE	INSTITUTO MÉDICO TINTERFEÑO, S.A. (IMETISA)	% PARTICIPACION	90,00		
TIPO ENTIDAD	SOCIEDAD MERCANTIL	CIF	A38511754	EJERCICIO	2009
CC.AA.	CANARIAS	PROVINCIA	SANTA CRUZ DE TENERIFE	LOCALIDAD	SANTA CRUZ DE TENERIFE

1. Importe neto de la cifra de negocios	2.761.679,41
2. Variación de existencias de productos terminados y en curso de fabricación	0,00
3. Trabajos realizados por la empresa para su activo	0,00
4. Aprovisionamientos	-94.211,31
5. Otros ingresos de explotación	0,00
6. Gastos de personal	-886.329,83
7. Otros gastos de explotación	-441.451,66
8. Amortización del inmovilizado	-51.203,06
9. Imputación de subvenciones de inmovilizado no financiero y otras	0,00
10. Excesos de provisiones	0,00
11. Deterioro y resultado por enajenaciones del inmovilizado	0,00
12. Otros resultados	-102.769,55
A) RESULTADO DE EXPLOTACIÓN (1+2+3+4+5+6+7+8+9+10+11+12)	1.185.714,00
13. Ingresos financieros	23.172,92
14. Gastos financieros	0,00
15. Variación de valor razonable en instrumentos financieros	0,00
16. Diferencia de cambio	0,00
17. Deterioro y resultado por enajenaciones de instrumentos financieros	0,00
B) RESULTADO FINANCIERO (13+14+15+16+17)	23.172,92
C) RESULTADO ANTES DE IMPUESTOS (A+B)	1.208.886,92
18. Impuestos sobre beneficios	54.792,38
D) RESULTADO DEL EJERCICIO PROCEDENTE OPERACIONES CONTINUADAS (C+18)	1.263.679,30
19. Resultado del ejercicio procedente de operaciones interrumpidas netos de impuestos	0,00
E) RESULTADO DEL EJERCICIO (D+19)	1.263.679,30



Audiencia de Cuentas de Canarias

CUENTAS ANUALES - III

ESTADO DE CAMBIOS EN EL PATRIMONIO NETO

ENTIDAD LOCAL PRINCIPAL	CABILDO INSULAR DE TENERIFE	TIPO ENTIDAD	CABILDO INSULAR		
ENTIDAD DEPENDIENTE	INSTITUTO MÉDICO TINTERFEÑO, S.A. (IMETISA)	% PARTICIPACION	90,00		
TIPO ENTIDAD	SOCIEDAD MERCANTIL	CIF	A38511754	EJERCICIO	2009

A) INGRESOS Y GASTOS RECONOCIDOS (*)

A) RESULTADO DE LA CUENTA DE PERDIDAS Y GANANCIAS	1.263.679,30
Ingresos y gastos imputados directamente al patrimonio neto	
I. Por valoración de instrumentos financieros	0,00
II. Por coberturas de flujos de efectivo	0,00
III. Subvenciones, donaciones y legados recibidos	0,00
IV. Por ganancias y pérdidas actuariales y otros ajustes	0,00
V. Efecto Impositivo	0,00
B) TOTAL INGRESOS Y GASTOS IMPUTADOS DIRECTAMENTE AL PATRIMONIO NETO (I+II+III+IV+V)	0,00
Transferencias a la cuenta de perdidas y ganancias	
VI. Por valoración de instrumentos financieros	0,00
VII. Por coberturas de flujos de efectivo	0,00
VIII. Subvenciones, donaciones y legados recibidos	0,00
IX. Efecto Impositivo	0,00
C) TOTAL TRANSFERENCIAS A LA CUENTA DE PERDIDAS Y GANANCIAS (VI+VII+VIII+IX)	0,00
TOTAL DE INGRESOS Y GASTOS RECONOCIDOS (A+B+C)	1.263.679,30

B) ESTADO DE CAMBIOS EN EL PATRIMONIO NETO

	TOTAL
A) SALDO FINAL DEL AÑO 2007	0,00
I. Ajustes por cambios de crit. 2008 y ant.	0,00
II. Ajustes por errores 2008 y anteriores	0,00
B) SALDO AJUSTADO INICIO DEL 2008	10.655.876,18
I. Total ingresos y gastos reconocidos	323.788,57
II. Operaciones con socios y propietarios	0,00
III. Otras variaciones del patrimonio neto	0,00
C) SALDO FINAL DEL AÑO 2008	10.979.664,75
I. Ajustes por cambio de crit. 2007	0,00
II. Ajustes por errores 2007	0,00
D) SALDO AJUSTADO INICIO DEL AÑO 2009	10.979.664,75
I. Total ingresos y gastos reconocidos	98.248,29
II. Operaciones con socios y propietarios	0,00
III. Otras variaciones del patrimonio neto	0,00
E) SALDO FINAL DEL AÑO 2009	11.077.913,04



Audiencia de Cuentas de Canarias

CUENTAS ANUALES - I

BALANCE

ENTIDAD LOCAL PRINCIPAL	CABILDO INSULAR DE TENERIFE	TIPO ENTIDAD	CABILDO INSULAR	% PARTICIPACION	100,00		
ENTIDAD DEPENDIENTE	TEA, TENERIFE ESPACIO DE LAS ARTES	TIPO ENTIDAD	ENTIDAD PUB.EMPRESARIAL	CIF	Q3800480J	EJERCICIO	2009
CC.AA.	CANARIAS	PROVINCIA	SANTA CRUZ DE TENERIFE	LOCALIDAD	SANTA CRUZ DE TENERIFE		

ACTIVO		PATRIMONIO NETO Y PASIVO	
A) Activo no corriente	362.936,56	A) Patrimonio neto	1.458,19
I. Inmovilizado intangible	20.547,25	A-1) Fondos propios	1.458,19
II. Inmovilizado material	279.417,64	I. Capital	0,00
III. Inversiones inmobiliarias	0,00	II. Prima de emisión	0,00
IV. Inversiones en empresas del grupo y asoci. a l.p.	0,00	III. Reservas	0,00
V. Inversiones financieras a largo plazo	62.971,67	IV. (Acciones y participaciones en patrimonio propias)	0,00
VI. Activos por impuesto diferido	0,00	V. Resultados de ejercicios anteriores	1.302,66
B) Activo corriente	533.847,31	VI. Otras aportaciones de socios	0,00
I. Activos no corrientes mantenidos para la vent	0,00	VII. Resultado del ejercicio	155,53
II. Existencias	0,00	VIII. (Dividendo a cuenta)	0,00
III. Deudores comerciales y otras cuentas a cobrar	475.464,63	IX. Otros instrumentos de patrimonio neto	0,00
IV. Inversiones en empresas del grupo y asoci. a c.p.	0,00	A-2) Ajustes por cambio de valor	0,00
V. Inversiones financieras a corto plazo	0,00	A-3) Subvenciones, donac. y legados recibidos	0,00
VI. Periodificaciones a corto plazo	9.671,92	B) Pasivo no corriente	0,00
VII. Efectivo y otros activos líquidos equivalentes	48.710,76	I. Provisiones a largo plazo	0,00
		II. Deudas a largo plazo	0,00
		III. Deudas con empresas del grupo y asoci. a largo plazo	0,00
		IV. Pasivo por impuesto diferido	0,00
		V. Periodificaciones a largo plazo	0,00
		C) Pasivo corriente	895.325,68
		I. Pas. vinculados act. no corr. mantenidos para la venta	0,00
		II. Provisiones a corto plazo	0,00
		III. Deudas a corto plazo	0,00
		IV. Deudas con empresas del grupo y asoci. a corto plazo	0,00
		V. Acreedores comerciales y otras cuentas a pagar	895.325,68
		VI. Periodificaciones a corto plazo	0,00
TOTAL GENERAL (A + B)	896.783,87	TOTAL GENERAL (A + B + C)	896.783,87



Audiencia de Cuentas de Canarias

CUENTAS ANUALES - II

CUENTA DE PERDIDAS Y GANANCIAS

ENTIDAD LOCAL PRINCIPAL	CABILDO INSULAR DE TENERIFE	TIPO ENTIDAD	CABILDO INSULAR		
ENTIDAD DEPENDIENTE	TEA, TENERIFE ESPACIO DE LAS ARTES	% PARTICIPACION	100,00		
TIPO ENTIDAD	ENTIDAD PUB.EMPRESARIAL	CIF	Q3800480J	EJERCICIO	2009
CC.AA.	CANARIAS	PROVINCIA	SANTA CRUZ DE TENERIFE	LOCALIDAD	SANTA CRUZ DE TENERIFE

1. Importe neto de la cifra de negocios	277.266,45
2. Variación de existencias de productos terminados y en curso de fabricación	0,00
3. Trabajos realizados por la empresa para su activo	0,00
4. Aprovisionamientos	0,00
5. Otros ingresos de explotación	2.933.158,08
6. Gastos de personal	-434.186,37
7. Otros gastos de explotación	-2.777.792,92
8. Amortización del inmovilizado	-2.687,66
9. Imputación de subvenciones de inmovilizado no financiero y otras	0,00
10. Excesos de provisiones	0,00
11. Deterioro y resultado por enajenaciones del inmovilizado	0,00
12. Otros resultados	1.994,55
A) RESULTADO DE EXPLOTACIÓN (1+2+3+4+5+6+7+8+9+10+11+12)	-2.247,87
13. Ingresos financieros	2.403,40
14. Gastos financieros	0,00
15. Variación de valor razonable en instrumentos financieros	0,00
16. Diferencia de cambio	0,00
17. Deterioro y resultado por enajenaciones de instrumentos financieros	0,00
B) RESULTADO FINANCIERO (13+14+15+16+17)	2.403,40
C) RESULTADO ANTES DE IMPUESTOS (A+B)	155,53
18. Impuestos sobre beneficios	0,00
D) RESULTADO DEL EJERCICIO PROCEDENTE OPERACIONES CONTINUADAS (C+18)	155,53
19. Resultado del ejercicio procedente de operaciones interrumpidas netos de impuestos	0,00
E) RESULTADO DEL EJERCICIO (D+19)	155,53



Audiencia de Cuentas de Canarias

CUENTAS ANUALES - III

ESTADO DE CAMBIOS EN EL PATRIMONIO NETO

ENTIDAD LOCAL PRINCIPAL	CABILDO INSULAR DE TENERIFE	TIPO ENTIDAD	CABILDO INSULAR				
ENTIDAD DEPENDIENTE	TEA, TENERIFE ESPACIO DE LAS ARTES	% PARTICIPACION	100,00				
TIPO ENTIDAD	ENTIDAD PUB.EMPRESARIAL	CIF	Q3800480J	EJERCICIO	2009	MODELO:	PYME

B) ESTADO DE CAMBIOS EN EL PATRIMONIO NETO	TOTAL
A) SALDO FINAL DEL AÑO 2007	0,00
I. Ajustes por cambios de crit. 2007 y ant.	0,00
II. Ajustes por errores 2007 y anteri	0,00
B) SALDO AJUSTADO INICIO DEL 2008	0,00
I. Resultado de la cuenta de pérdidas y ganancias	1.302,66
II. Total ingresos y gastos reconocidos	0,00
III. Operaciones con socios y propietarios	0,00
IV. Otras variaciones del patrimonio neto	0,00
C) SALDO FINAL DEL AÑO 2008	1.302,66
I. Ajustes por cambio de crit. 2008	0,00
II. Ajustes por errores 2008	0,00
D) SALDO AJUSTADO INICIO DEL AÑO 2009	1.302,66
I. Resultado de la cuenta de pérdidas y ganancias	115,35
II. Total ingresos y gastos reconocidos	0,00
III. Operaciones con socios y propietarios	0,00
IV. Otras variaciones del patrimonio neto	0,00
E) SALDO FINAL DEL AÑO 2009	1.418,01

(*) El Estado de Cambios en el Patrimonio neto de las empresas que opten por el PGC PYMES sólo está integrado por el documento B.



Audiencia de Cuentas de Canarias

CUENTAS ANUALES - IV

ESTADO DE FLUJOS DE EFECTIVO

ENTIDAD LOCAL PRINCIPAL	CABILDO INSULAR DE TENERIFE	TIPO ENTIDAD	CABILDO INSULAR		
ENTIDAD DEPENDIENT	TEA, TENERIFE ESPACIO DE LAS ARTES	% PARTICIPACION	100,00		
TIPO ENTIDAD	ENTIDAD PUB.EMPRESARIAL	CIF	Q3800480J	EJERCICIO	2009
CC.AA.	CANARIAS	PROVINCIA	SANTA CRUZ DE TENERIFE	LOCALIDAD	SANTA CRUZ DE TENERIFE

A) FLUJOS DE EFECTIVO DE LAS ACTIVIDADES DE EXPLOTACIÓN

1. Resultado del ejercicio antes de impuestos	155,53
2. Ajustes del resultado	2.687,66
3. Cambios en el capital corriente	420.774,86
4. Otros flujos de efectivo de las actividades de explotación	0,00
5. Flujos de efectivo de las actividades de explotación (1+2+3+4)	423.618,05

B) FLUJOS DE EFECTIVO DE LAS ACTIVIDADES DE INVERSIÓN

6. Pagos por inversiones	362.752,55
7. Cobros por desinversiones	0,00
8. Flujos de efectivo de las actividades de inversión (7-6)	-362.752,55

C) FLUJOS DE EFECTIVO DE LAS ACTIVIDADES DE FINANCIACIÓN

9. Cobros y pagos por instrumentos de patrimonio	0,00
10. Cobros y pagos por instrumentos de pasivo financiero	1,00
11. Pagos por dividendos y remuneraciones de otros instrumentos de patrimonio	0,00
12. Flujos de efectivo de las actividades de financiación (9+10-11)	1,00

D) EFECTO DE LAS VARIACIONES DE LOS TIPOS DE CAMBIO

Efecto de las variaciones de los tipos de cambio	0,00
--	------

E) AUMENTO/DISMINUCIÓN NETA DEL EFECTIVO O EQUIVALENTES

AUMENTO/DISMINUCIÓN NETA DEL EFECTIVO O EQUIVALENTES (5+8+12+D)	60.866,50
Efectivo o equivalentes al comienzo del ejercicio	18.088,50
Efectivo o equivalentes al final del ejercicio	78.955,00