



Audiencia de Cuentas de Canarias

**INFORME DEFINITIVO
DE LA FISCALIZACIÓN DE LA CUENTA GENERAL DEL EJERCICIO 2008
DEL AYUNTAMIENTO DE PÁJARA**

En el ejercicio de la función fiscalizadora que le impone el artículo 11, apartado b) de la Ley territorial 4/1989, de 2 de mayo, y en virtud del artículo 223 del Real Decreto Legislativo 2/2004, de 5 marzo, por el que se aprueba el Texto Refundido de la Ley Reguladora de las Haciendas Locales, en base a las cuentas anuales integrantes de la Cuenta General del EJERCICIO ECONÓMICO DE 2008, esta Audiencia de Cuentas emite el presente informe definitivo, cuyo ANEXO ha sido sometido a alegaciones por un plazo de treinta días.

La Corporación ha presentado la información que compone la Cuenta General por vía telemática y ajustada a los requisitos de la Instrucción de Contabilidad para la Administración Local.

En la fiscalización llevada a cabo sobre la misma se ha observado lo siguiente:

A) Relación de entes dependientes de la Entidad

La Entidad local tiene un Organismo Autónomo denominado “Patronato Fundación Municipal de Escuelas Infantiles”.

Las Sociedades Mercantiles de capital íntegramente de la Entidad son:

- “Gestión urbanística de Pájara, S.L.”
- “Gestión deportiva municipal de Pájara, S.L.”
- “Gestión agropecuaria de Pájara, S.L.”

B) En relación con la Liquidación del Presupuesto

1.- Existen incoherencias entre los datos de la Liquidación del Presupuesto de Ingresos y los saldos reflejados en las cuentas de “Deudores presupuestarios” del Balance de Comprobación.



Audiencia de Cuentas de Canarias

2.- El importe de las Desviaciones de Financiación negativas del ejercicio recogidas en el Resultado presupuestario no coinciden con el total de las Desviaciones de financiación del ejercicio negativas de los Gastos con financiación afectada de la Memoria.

C) En relación con la Memoria

El Total pendiente a 31 de diciembre del “Estado de la deuda. Capitales. Deudas en moneda nacional” de la Memoria no coincide con la suma de los epígrafes correspondientes del Pasivo del Balance de Situación, salvo las cuentas “Intereses a largo plazo de deudas con entidades de crédito” e “Intereses a corto plazo de deudas con entidades de crédito” del Balance de Comprobación.

D) En relación con el Organismo Autónomo de “Patronato Fundación Municipal de Escuelas Infantiles”

El Balance de Situación presenta partidas con signo contrario a su naturaleza.



ANÁLISIS EVOLUTIVO DE INDICADORES

A) INDICADORES PRESUPUESTARIOS

A continuación se realiza un análisis de la evolución en cinco ejercicios de siete indicadores presupuestarios relevantes.

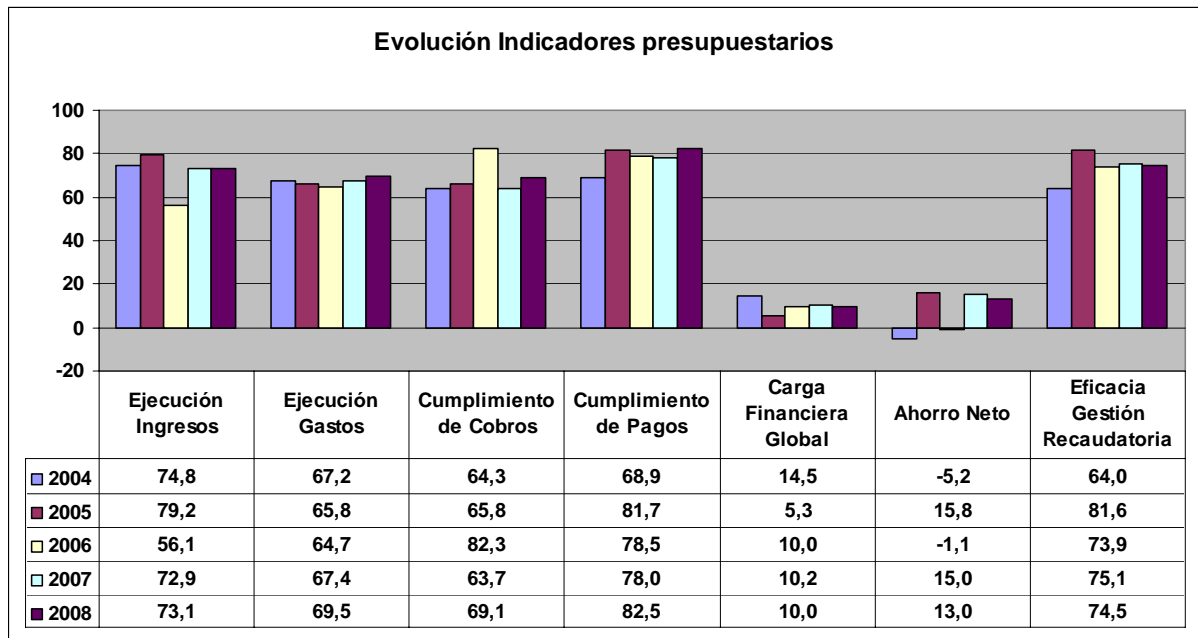

- **Ejecución de ingresos**

El índice de ejecución de ingresos mide el porcentaje de las previsiones definitivas de ingresos que han dado lugar al reconocimiento contable de derechos liquidados.

Se debe tener en cuenta que, en el caso de las modificaciones de crédito financiadas con el Remanente de Tesorería para Gastos Generales o Excesos de Financiación Afectada, estas fuentes de financiación no figuran como derechos reconocidos, lo que sesga este indicador.



Audiencia de Cuentas de Canarias

Valores para este índice mayores al 90% se consideran satisfactorios; en cambio, valores inferiores alertan sobre la formulación de unas previsiones excesivas de ingresos.

No se observan cambios significativos en la evolución de este indicador en los ejercicios analizados.

- **Ejecución de gastos**

El índice de ejecución de gastos expresa el porcentaje que suponen las obligaciones reconocidas con cargo al presupuesto de gastos del ejercicio corriente en relación con el volumen de créditos definitivos.

El índice de ejecución de gastos, que nos muestra el grado en que los créditos definitivos han dado lugar al reconocimiento de obligaciones, también ha de alcanzar valores superiores al 90%.

No se observan cambios significativos en la evolución de este indicador en los ejercicios analizados.

- **Cumplimiento de los cobros**

El índice de cumplimiento de los cobros refleja el porcentaje de derechos liquidados con cargo al presupuesto corriente que han sido cobrados durante el ejercicio presupuestario.

Este indicador mide, por lo tanto, la capacidad de la Entidad Pública para transformar en liquidez los derechos de cobro liquidados y vencidos, es decir, el ritmo de cobro.

En principio, parece deseable que el valor del índice supere el 80%, lo que supondría una razonable conversión en liquidez de los derechos de cobro liquidados.

No se observan cambios significativos en la evolución de este indicador en los ejercicios analizados.



Audiencia de Cuentas de Canarias

- **Cumplimiento de los pagos**

El índice de cumplimiento de pago de los gastos refleja el porcentaje de obligaciones reconocidas durante el ejercicio con cargo al presupuesto corriente que han sido pagadas durante el mismo.

Valores para este índice entre el 80% y el 90% se consideran satisfactorios; en cambio, valores inferiores alertan sobre la posible existencia de dificultades en la tesorería.

En la evolución de este indicador en los ejercicios analizados se observa un aumento de 13,6 puntos porcentuales.

- **Carga financiera global**

Este indicador relaciona por cociente la carga financiera del ejercicio (Obligaciones reconocidas por los capítulos 3 y 9), con los derechos liquidados por operaciones corrientes.

Cuanto menor sea el peso de la carga financiera en relación con los ingresos por operaciones corrientes, mayor margen de maniobra tendrá la Entidad para financiar parte de sus inversiones con ingresos ordinarios de funcionamiento.

En la evolución de este indicador en los ejercicios analizados se observa una caída de 4,5 puntos porcentuales.

- **Ahorro neto**

El índice de ahorro neto se obtiene dividiendo el ahorro neto (Derechos reconocidos corrientes menos obligaciones reconocidas corrientes y obligaciones reconocidas del capítulo 9), por el volumen de derechos liquidados por operaciones corrientes.

Este indicador refleja la capacidad que tiene la Entidad de atender con sus recursos ordinarios a sus gastos corrientes, incluida la imputación al presente de las deudas contraídas en el pasado para la financiación de las inversiones.



Audiencia de Cuentas de Canarias

En la evolución de este indicador en los ejercicios analizados se observa un aumento de 18,2 puntos porcentuales.

- **Eficacia en la gestión recaudatoria**

El índice de gestión recaudatoria refleja el porcentaje de derechos liquidados con cargo a los ingresos tributarios y precios públicos que han sido cobrados durante el ejercicio presupuestario.

Este indicador mide, por lo tanto, la capacidad de la Entidad para transformar en liquidez los derechos de cobro liquidados y vencidos de los capítulos 1, 2 y 3, es decir, el ritmo de cobro.

En principio, parece deseable que el valor del índice supere el 80%, lo que supondría una razonable conversión en liquidez de los derechos de cobro liquidados.

En la evolución de este indicador en los ejercicios analizados se observa un aumento de 10,5 puntos porcentuales.

B) INDICADORES FINANCIEROS Y PATRIMONIALES

Se realiza un análisis de la evolución en tres ejercicios de tres indicadores financieros y patrimoniales.

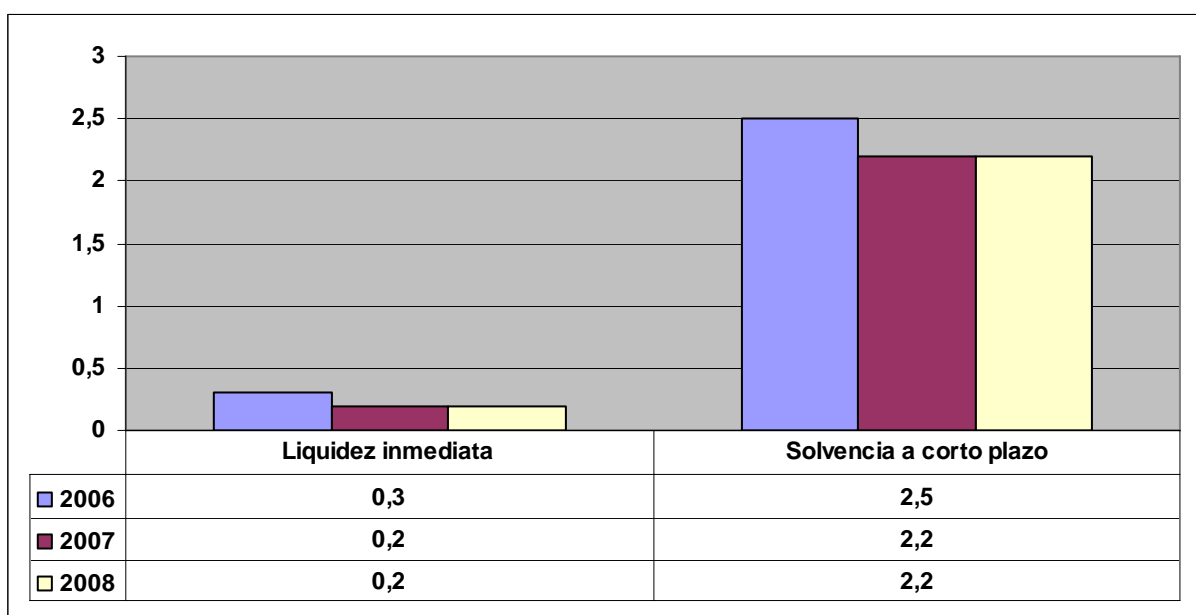



- **Índice de liquidez inmediata**

Se obtiene determinando el porcentaje que suponen los fondos líquidos (dinero disponible en caja y bancos, así como otras inversiones financieras temporales con un alto grado de liquidez) con relación a las obligaciones presupuestarias y extrapresupuestarias pendientes de pago (minoradas por el volumen de pagos pendientes de aplicación).

Este indicador refleja a 31 de diciembre el porcentaje de deudas presupuestarias y extrapresupuestarias que pueden atenderse con la liquidez inmediatamente disponible. Cuanto mayor sea este porcentaje, menor es el riesgo financiero de la Entidad, si bien un valor excesivo revelará un excedente de liquidez que habrá que colocar.

Ahora bien, dado que habitualmente se considera que el valor del ratio debería situarse en el intervalo 0,70-0,90 niveles superiores pondrían de manifiesto un excedente de tesorería que debería ser objeto de inversión por parte de la Entidad, al objeto de obtener una rentabilidad más adecuada.

En la evolución de este indicador en los ejercicios analizados se observa una caída, en tantos por uno, de 0,1.

- **Índice de solvencia a corto plazo**

Refleja la capacidad que tienen los elementos más líquidos del activo circulante de una Entidad Local para hacer frente a las obligaciones pendientes de pago.

Se obtiene, calculando el porcentaje que suponen los fondos líquidos y los derechos pendientes de cobro netos, con relación a las obligaciones netas pendientes de pago. En el numerador de la expresión se incluyen los fondos líquidos y los derechos pendientes de cobro netos, es decir, deducidos los saldos de dudoso cobro y los cobros pendientes de aplicación. Asimismo, de las obligaciones pendientes de pago, tanto presupuestarias como extrapresupuestarias, se excluyen los pagos pendientes de aplicación.

Este indicador refleja la capacidad que tiene la Entidad Pública a corto plazo para atender el pago de sus deudas.



Cuando este indicador presenta valores superiores a 1, existe un remanente de tesorería positivo; en caso contrario, será negativo, y habrá que cubrirlo con ingresos presupuestarios del próximo ejercicio.

En la evolución de este indicador en los ejercicios analizados se observa una caída, en tantos por uno, de 0,3.

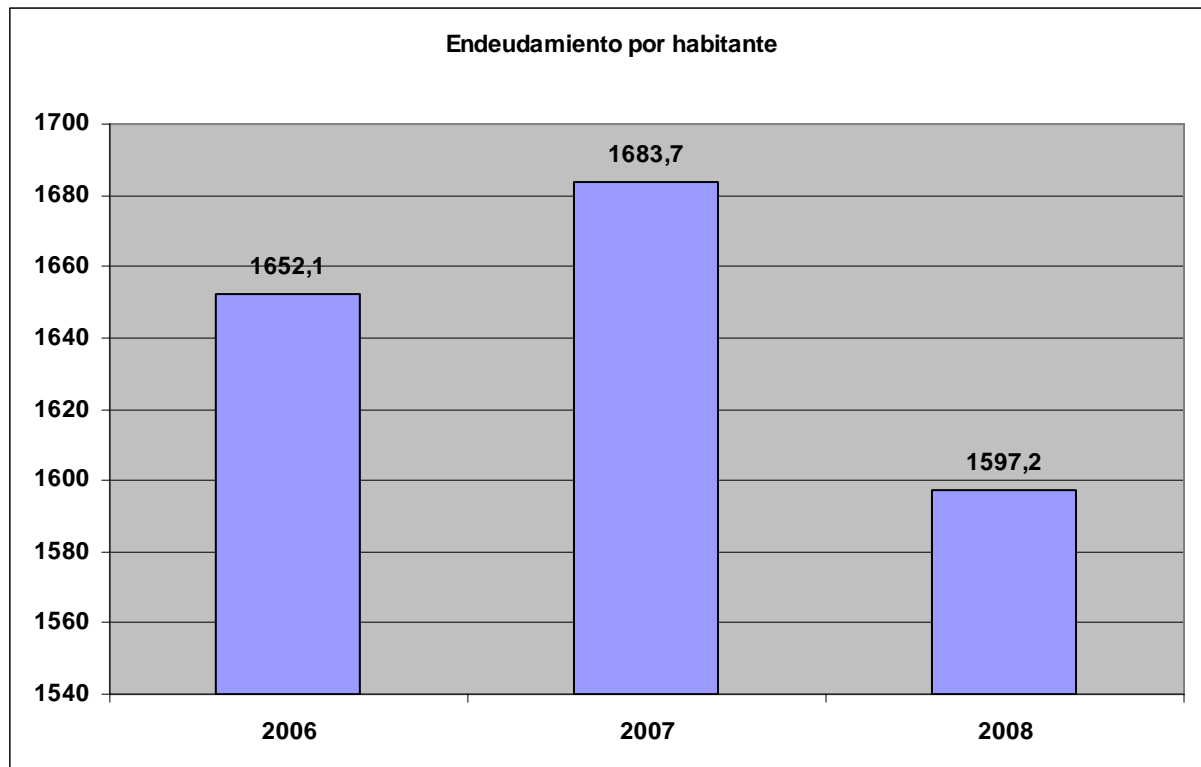

- **Endeudamiento por habitante**

El índice relativo a la deuda per cápita, o endeudamiento por habitante, se obtiene dividiendo la deuda financiera total existente a 31 de diciembre entre el número de habitantes. Este indicador refleja el montante de deuda per cápita, y ha de ser analizado observando su evolución a lo largo del tiempo.

Obviamente, cuanto mayor sea esta ratio, mayor es el nivel de endeudamiento de la Entidad y mayor riesgo de insolvencia se produce.

En la evolución de este indicador en los ejercicios analizados se observa una disminución de 54,9 euros por habitante.



Audiencia de Cuentas de Canarias

ANÁLISIS ECONÓMICO-FINANCIERO

La principal fuente de financiación de la Corporación en el ejercicio fue el capítulo 1 (Impuestos directos), que alcanzó el 38,2% de los derechos reconocidos, seguido en importancia del capítulo 4 (Transferencias corrientes) con el 25,3%.

El principal componente del gasto fue el capítulo 2 (Gastos en bienes corrientes y servicios), que representó el 46,4% de las obligaciones reconocidas. Le sigue el capítulo 1 (Gastos de personal), que supuso el 29,6% del total del gasto.

Las modificaciones netas de crédito para gastos supusieron el 21,3% de los créditos iniciales del Presupuesto, correspondiendo el mayor volumen de las mismas al capítulo 6.

Los grados de ejecución de ingresos y gastos fueron reducidos, en tanto que los niveles de cumplimiento de los cobros y pagos se situaron en, niveles reducidos e intermedios, el 69,1% y 82,5%, respectivamente, habiendo alcanzado la eficacia en la gestión recaudatoria un 74,5%.

Los importes pendientes de cobro en ejercicios cerrados eran elevados.

La carga financiera global alcanzó el 10% de los derechos reconocidos netos.

El Resultado Presupuestario ajustado fue positivo, debido a que los ingresos generados en el ejercicio fueron suficientes para atender a los gastos, al igual que el Remanente de Tesorería para gastos generales.

Santa Cruz de Tenerife, a 13 de abril de 2011.

EL PRESIDENTE EN FUNCIONES,

Fdo.: Rafael Medina Jáber



Audiencia de Cuentas de Canarias

**ALEGACIONES AL INFORME PROVISIONAL DE LA FISCALIZACIÓN DE
LA CUENTA GENERAL DEL EJERCICIO 2008 DEL AYUNTAMIENTO DE
PÁJARA**

En el plazo concedido para ello la Corporación remitió alegaciones al Proyecto de Informe de Fiscalización.

ANEXO

Relación de incidencias en la Cuenta General del ejercicio 2008 de la Entidad:

AYUNTAMIENTO DE PÁJARA (Las Palmas)

Ayuntamiento de Pájara (NIF P3501600E)

193. Liquidación del Presupuesto. Liquidación del presupuesto de ingresos.

El importe de los Derechos reconocidos netos de la "Liquidación del presupuesto de ingresos" no coincide con la suma del Debe de la cuenta (430) Deudores por derechos reconocidos. Presupuesto de ingresos corriente del "Balance de comprobación", deducida la suma del Haber de las cuentas (433) Derechos anulados de presupuesto corriente y (438) Derechos cancelados de presupuesto corriente del "Balance de comprobación".

(Errores detectados:
39.453.168,55 no es igual a (39.671.787,27 - 120.122,24 - 98.413,09))

210. Liquidación del Presupuesto. Resultado presupuestario.

El importe de las Desviaciones de financiación negativas del ejercicio del "Resultado presupuestario" no coincide con el total de las Desviaciones de financiación del ejercicio negativas de los "Gastos con financiación afectada" de la Memoria.

(Errores detectados:
1.237.580,54 no es igual a (-1.278.518,15))

261. Memoria. Información sobre el endeudamiento. Estado de la deuda. Capitales. Deudas en moneda nacional.

El Total pendiente a 31 de diciembre del "Estado de la deuda. Capitales. Deudas en moneda nacional" de la Memoria no coincide con la suma de los epígrafes del Pasivo del "Balance" [C. I. 1-2; C) II.1-2; D) I.1-2; D) II.1-2], salvo las cuentas (176) Intereses a largo plazo de deudas con entidades de crédito y (526) Intereses a corto plazo de deudas con entidades de crédito del "Balance de comprobación".

(Errores detectados:
34.525.681,56 no es igual a (0 + 0 + 23.062.652,02 + 0 + 0 + 0 + 9.031.514,77 + 0 - 0 - 0))

PATRONATO FUNDACION MUNICIPAL DE ESCUELAS INFANTILES (NIF P8501602J)

35. Balance. Activo. Activo circulante.

El epígrafe C) III. Inversiones financieras temporales del Activo del "Balance" aparece con signo negativo.

(Errores detectados:
(-774,82) < 0)

37. Balance. Activo. Activo circulante.

El epígrafe C) III.2. Inversiones financieras temporales. Otras inversiones y créditos a corto plazo del Activo del "Balance" aparece con signo negativo.

(Errores detectados:
(-774,82) < 0)

GESTORA DEPORTIVA MUNICIPAL DE PAJARA, S.L. (NIF B35823889)

2. Contenido de las cuentas anuales

La Cuenta General de la entidad local no contiene la documentación de las cuentas anuales de la siguiente entidad dependiente:

B35823889_2008_MEM_EFE.pdf

GESTION AGROPECUARIA DE PAJARA, S.L. (NIF B35830777)

2. Contenido de las cuentas anuales

La Cuenta General de la entidad local no contiene la documentación de las cuentas anuales de la siguiente entidad dependiente:

B35830777_2008_MEM_EFE.pdf



EJERCICIO 2008

ENTIDADES LOCALES CANARIAS

TIPO ENTIDAD	Ayuntamiento	Página 1 / 2
PROVINCIA/CCAA	Las Palmas / Canarias	Población: 20283
NOMBRE:	Ayuntamiento de Pájara	Modelo: Normal

<u>CAPÍTULO INGRESOS</u>	Previsiones Iniciales	Modificaciones Previsiones	%	Previsiones Definitivas	Derechos Rec. Netos	%	%	Recaudación Neta	%	Pendiente cobro
1 IMPUESTOS DIRECTOS	17.123.000,00	0,00	0,00%	17.123.000,00	15.070.704,24	88,01%	38,20%	11.789.174,69	78,23%	3.281.529,55
2 IMPUESTOS INDIRECTOS	3.000.000,00	0,00	0,00%	3.000.000,00	1.825.622,97	60,85%	4,63%	839.257,50	45,97%	986.365,47
3 TASAS Y OTROS INGRESOS	5.191.433,14	939.660,47	18,10%	6.131.093,61	4.439.319,52	72,41%	11,25%	3.266.732,63	73,59%	1.172.586,89
4 TRANSFERENCIAS CORRIENTES	9.829.958,87	638.929,58	6,50%	10.468.888,45	9.998.972,05	95,51%	25,34%	9.647.679,71	96,49%	351.292,34
5 INGRESOS PATRIMONIALES	9.350.121,00	0,00	0,00%	9.350.121,00	7.326.407,49	78,36%	18,57%	1.040.312,53	14,20%	6.286.094,96
6 ENAJENACION DE INVERSIONES	1.000,00	0,00	0,00%	1.000,00	0,00	0,00%	0,00%	0,00	0,00%	0,00
7 TRANSFERENCIAS DE CAPITAL	0,00	1.077.183,45	#Div/0!	1.077.183,45	766.457,41	71,15%	1,94%	639.000,00	83,37%	127.457,41
8 ACTIVOS FINANCIEROS	30.000,00	6.820.990,42	22736,63%	6.850.990,42	25.684,87	0,37%	0,07%	25.684,87	100,00%	0,00
9 PASIVOS FINANCIEROS	2.000,00	0,00	0,00%	2.000,00	0,00	0,00%	0,00%	0,00	0,00%	0,00
TOTAL INGRESOS	44.527.513,01	9.476.763,92	21,28%	54.004.276,93	39.453.168,55	73,06%	100,00%	27.247.841,93	69,06%	12.205.326,62

<u>CAPÍTULO GASTOS</u>	Créditos Iniciales	Modificaciones de Crédito	%	Créditos Definitivos	Obligaciones Rec. Netas	%	%	Pagos Líquidos	%	Pendiente pago
1 GASTOS DE PERSONAL	14.482.750,00	352.644,23	2,43%	14.835.394,23	11.109.356,04	74,88%	29,58%	11.090.410,66	99,83%	18.945,38
2 GASTOS EN BS. CORR. Y SERV.	19.044.506,82	2.302.415,52	12,09%	21.346.922,34	17.437.956,41	81,69%	46,43%	12.546.590,29	71,95%	4.891.366,12
3 GASTOS FINANCIEROS	2.430.000,00	0,00	0,00%	2.430.000,00	1.990.147,28	81,90%	5,30%	1.990.147,28	100,00%	0,00
4 TRANSFERENCIAS CORRIENTES	2.277.756,19	166.193,41	7,30%	2.443.949,60	1.121.391,70	45,88%	2,99%	819.632,03	73,09%	301.759,67
6 INVERSIONES REALES	4.093.500,00	6.529.072,94	159,50%	10.622.572,94	3.859.377,26	36,33%	10,28%	2.517.136,11	65,22%	1.342.241,15
7 TRANSFERENCIAS DE CAPITAL	15.000,00	87.000,00	580,00%	102.000,00	28.352,84	27,80%	0,08%	28.352,84	100,00%	0,00
8 ACTIVOS FINANCIEROS	32.000,00	39.437,82	123,24%	71.437,82	39.437,82	55,21%	0,11%	39.437,82	100,00%	0,00
9 PASIVOS FINANCIEROS	2.152.000,00	0,00	0,00%	2.152.000,00	1.972.375,45	91,65%	5,25%	1.972.375,45	100,00%	0,00
TOTAL GASTOS	44.527.513,01	9.476.763,92	21,28%	54.004.276,93	37.558.394,80	69,55%	100,00%	31.004.082,48	82,55%	6.554.312,32

<u>REMANENTE DE TESORERÍA</u>		Obligaciones Rec. Netas	%
Fondos líquidos	5.070.699,31		
Derechos pendientes de cobro	41.173.541,83		
Derechos pendientes de cobro del Presupuesto corriente	12.205.326,62		
Derechos pendientes de cobro de Presupuestos cerrados	30.084.967,54		
Derechos pendientes de cobro de operaciones no presupuest	0,00		
Cobros realizados pendientes de aplicación definitiva	1.116.752,33		
Obligaciones pendientes de pago	20.688.017,90		
Obligaciones pendientes de pago del Presupuesto corriente	6.554.312,32		
Obligaciones pendientes de pago de Presupuestos cerrados	6.814.763,94		
Obligaciones pendientes de pago de operaciones no presupue	7.318.941,64		
Pagos realizados pendientes de aplicación definitiva	0,00		
Remanente de tesorería total	25.556.223,24		
Saldos de dudoso cobro	9.520.074,14		
Exceso de financiación afectada	3.018.973,76		
Remanente de tesorería para gastos generales	13.017.175,34		

<u>GRUPOS DE FUNCIÓN</u>	Obligaciones Rec. Netas	%
1 Serv. caract. gral.	4.056.410,54	10,80%
2 Protec. civil y s.c.	4.257.635,40	11,34%
3 Seg. Protec. P. Social	1.296.611,01	3,45%
4 Prod. bienes pub. soc.	10.807.258,76	28,77%
5 Prod. bienes c. econ.	7.144.080,66	19,02%
6 Reg. econ. c. general	4.324.756,79	11,51%
7 Reg. econ. secto. prod.	1.502.566,32	4,00%
9 Transf. adm. públicas	206.552,59	0,55%
0 Deuda Pública	3.962.522,73	10,55%
TOTAL GASTOS	37.558.394,80	100,00%

<u>RESULTADO PRESUPUESTARIO</u>		
1. Derechos reconocidos netos	39.453.168,55	
2. Obligaciones reconocidas netas	37.558.394,80	
3. Resultado presupuestario (1-2)		1.894.773,75
4. Desviaciones positivas de financiación	713.011,37	
5. Desviaciones negativas de financiación	1.237.580,54	
6. Gastos finan. reman. liquido Tesorería	1.998.060,38	
7. RESULTADO PRESUPUESTARIO AJUSTADO		4.417.403,30

<u>PRESUPUESTOS CERRADOS</u>		
	Derechos	Obligaciones
Saldo a 1 de enero de 2008	39.899.654,48	14.272.660,49
Variación	343.386,88	0,00
Cobros/Pagos	9.471.300,06	7.457.896,55
Saldo a 31 de diciembre de 2008	30.084.967,54	6.814.763,94



EJERCICIO 2008

ENTIDADES LOCALES CANARIAS

TIPO ENTIDAD	Ayuntamiento	Página 2 / 2
PROVINCIA/CCAA	Las Palmas / Canarias	Población: 20283
NOMBRE:	Ayuntamiento de Pájara	Modelo: Normal

ACTIVO	EJERCICIO 2008	%
INMOVILIZADO	73.232.751,14	65,82%
Inversiones destinadas al uso general	47.106.908,14	42,34%
Inmovilizaciones inmateriales	4.110,85	0,00%
Inmovilizaciones materiales	26.031.681,54	23,40%
Inversiones gestionadas	0,00	0,00%
Patrimonio público del suelo	0,00	0,00%
Inversiones financieras permanentes	90.050,61	0,08%
Deudores no presupuestarios a largo plazo	0,00	0,00%
GASTOS A DISTRIBUIR EN VARIOS EJERCICIOS	0,00	0,00%
ACTIVO CIRCULANTE	38.034.871,89	34,18%
Existencias	0,00	0,00%
Deudores	32.821.371,88	29,50%
Inversiones financieras temporales	21.094,06	0,02%
Tesorería	5.192.405,95	4,67%
Ajustes por periodificación	0,00	0,00%
TOTAL ACTIVO	111.267.623,03	100%

PASIVO	EJERCICIO 2008	%
FONDOS PROPIOS	63.953.229,93	57,48%
Patrimonio	22.971.344,06	20,65%
Reservas	0,00	0,00%
Resultados de ejercicios anteriores	43.360.196,69	38,97%
Resultados del ejercicio	-2.378.310,82	-2,14%
ACREEDORES A LARGO PLAZO	23.091.257,09	20,75%
Emisión de obligaciones y otros valores negociables	0,00	0,00%
Otras deudas a largo plazo	23.091.257,09	20,75%
Desembolsos pendientes sobre acciones no exigidos	0,00	0,00%
ACREEDORES A CORTO PLAZO	24.223.136,01	21,77%
Emisión de obligaciones y otros valores negociables	0,00	0,00%
Otras deudas a corto plazo	9.304.707,58	8,36%
Acreedores	14.918.428,43	13,41%
Ajustes por periodificación	0,00	0,00%
PROVISIONES PARA RIESGOS Y GASTOS A CORTO PLAZO	0,00	0,00%
TOTAL PASIVO	111.267.623,03	100%

INDICADORES PRESUPUESTARIOS

De Presupuesto corriente:

1. MODIFICACIONES PRESUPUESTARIAS	21,28%
2. EJECUCIÓN DEL PRESUPUESTO DE GASTOS	69,55%
3. REALIZACIÓN DE PAGOS	82,55%
4. GASTO POR HABITANTE	1.851,72 €
5. INVERSIÓN POR HABITANTE	191,67 €
6. ESFUERZO INVERSOR	10,35%
7. PERÍODO MEDIO DE PAGO *	106,83
* De las obligaciones imputadas a los Capítulos II y VI	
8. EJECUCIÓN PRESUPUESTO DE INGRESOS	73,06%
9. REALIZACIÓN DE COBROS	69,06%
10. INGRESO POR HABITANTE	1.945,13 €
11. EFICACIA GESTION RECAUDATORIA	74,50%
12. PERÍODO MEDIO DE COBRO *	93,07
* De los derechos de cobro imputados a los Capítulos I a III	
13. AUTONOMÍA *	98,79%
* De los Capítulos I a III, V, VI, VIII, mas las tranferencias recibidas	
14. AUTONOMÍA FISCAL	54,08%
15. CARGA FINANCIERA GLOBAL	10,04%
16. CARGA FINANCIERA POR HABITANTE	195,36 €
17. SUPERÁVIT (O DÉFICIT) POR HABITANTE	217,79 €
18. CONTRIBUCIÓN PTO AL REMANENTE TESORERÍA	33,94%
19. AHORRO BRUTO	18,11%
20. AHORRO NETO	13,01%

De Presupuestos cerrados:

1. REALIZACIÓN DE PAGOS	52,25%
2. REALIZACIÓN DE COBROS	23,94%

CUENTA DEL RESULTADO ECONÓMICO-PATRIMONIAL

DESAHORRO	2.378.310,82 €
AHORRO	0,00 €

ESTADO DE MODIFICACIONES DE CRÉDITO

	TOTALES	%
Créditos Extraordinarios	872.254,65	9,20%
Suplementos de Crédito	1.672.475,66	17,65%
Ampliaciones de Crédito	979.098,29	10,33%
Transferencias de Crédito Positivas	0,00	0,00%
Transferencias de Crédito Negativas	0,00	0,00%
Incorporaciones de Rem. Crédito	6.781.552,60	71,56%
Créditos Generados por Ingresos	1.716.113,03	18,11%
Bajas Anulación	2.544.730,31	26,85%
Ajustes Prórroga	0,00	0,00%
TOTAL MODIFICACIONES	9.476.763,92	100,00%

INDICADORES FINANCIEROS

1. Endeudamiento por habitante	1.597,20 €
2. Liquidez inmediata	0,25
3. Solvencia a corto plazo	2,24



TIPO ENTIDAD	Organismo Autónomo	Página 1 / 2
PROVINCIA/CCAA	Las Palmas / Canarias	Población: 20283
NOMBRE:	PATRONATO FUNDACION MUNICIPAL DE ESCUELAS INFANTILES	Modelo: Normal

CAPÍTULO INGRESOS	Previsiones Iniciales	Modificaciones Previsiones	%	Previsiones Definitivas	Derechos Rec. Netos	%	%	Recaudación Neta	%	Pendiente cobro
3 TASAS Y OTROS INGRESOS	300.000,00	0,00	0,00%	300.000,00	349.330,82	116,44%	36,38%	349.330,82	100,00%	0,00
4 TRANSFERENCIAS CORRIENTES	854.300,00	0,00	0,00%	854.300,00	610.998,32	71,52%	63,62%	370.795,92	60,69%	240.202,40
5 INGRESOS PATRIMONIALES	1.350,00	0,00	0,00%	1.350,00	0,00	0,00%	0,00%	0,00	0,00%	0,00
TOTAL INGRESOS	1.155.650,00	0,00	0,00%	1.155.650,00	960.329,14	83,10%	100,00%	720.126,74	74,99%	240.202,40

CAPÍTULO GASTOS	Créditos Iniciales	Modificaciones de Crédito	%	Créditos Definitivos	Obligaciones Rec. Netas	%	%	Pagos Líquidos	%	Pendiente pago
1 GASTOS DE PERSONAL	978.100,00	0,00	0,00%	978.100,00	821.386,31	83,98%	87,13%	818.538,99	99,65%	2.847,32
2 GASTOS EN BS. CORR. Y SERV.	146.950,00	0,00	0,00%	146.950,00	121.264,34	82,52%	12,86%	58.937,12	48,60%	62.327,22
3 GASTOS FINANCIEROS	600,00	0,00	0,00%	600,00	50,65	8,44%	0,01%	50,65	100,00%	0,00
6 INVERSIONES REALES	30.000,00	0,00	0,00%	30.000,00	0,00	0,00%	0,00%	0,00	0,00%	0,00
TOTAL GASTOS	1.155.650,00	0,00	0,00%	1.155.650,00	942.701,30	81,57%	100,00%	877.526,76	93,09%	65.174,54

REMANENTE DE TESORERÍA		Obligaciones Rec. Netas	%
Fondos líquidos	87.712,47		
Derechos pendientes de cobro	434.686,56		
Derechos pendientes de cobro del Presupuesto corriente	240.202,40		
Derechos pendientes de cobro de Presupuestos cerrados	194.484,16		
Derechos pendientes de cobro de operaciones no presupuest	0,00		
Cobros realizados pendientes de aplicación definitiva	0,00		
Obligaciones pendientes de pago	267.547,02		
Obligaciones pendientes de pago del Presupuesto corriente	65.174,54		
Obligaciones pendientes de pago de Presupuestos cerrados	158.922,24		
Obligaciones pendientes de pago de operaciones no presupue	43.450,24		
Pagos realizados pendientes de aplicación definitiva	0,00		
Remanente de tesorería total	254.852,01		
Saldos de dudoso cobro	0,00		
Exceso de financiación afectada	0,00		
Remanente de tesorería para gastos generales	254.852,01		

GRUPOS DE FUNCIÓN	Obligaciones Rec. Netas	%
3 Seg. Protecc. P. Social	942.701,30	100,00%
TOTAL GASTOS	942.701,30	100,00%

RESULTADO PRESUPUESTARIO		
1. Derechos reconocidos netos	960.329,14	
2. Obligaciones reconocidas netas	942.701,30	
3. Resultado presupuestario (1-2)		17.627,84
4. Desviaciones positivas de financiación	0,00	
5. Desviaciones negativas de financiación	0,00	
6. Gastos finan. reman. líquido Tesorería	0,00	
7. RESULTADO PRESUPUESTARIO AJUSTADO		17.627,84

PRESUPUESTOS CERRADOS		
	Derechos	Obligaciones
Saldo a 1 de enero de 2008	532.025,16	343.044,31
Variación	167.338,60	145.946,98
Cobros/Pagos	170.202,40	38.175,09
Saldo a 31 de diciembre de 2008	194.484,16	158.922,24



TIPO ENTIDAD	Organismo Autónomo	Página 2 / 2
PROVINCIA/CCAA	Las Palmas / Canarias	Población: 20283
NOMBRE:	PATRONATO FUNDACION MUNICIPAL DE ESCUELAS INFANTILES	Modelo: Normal

ACTIVO	EJERCICIO 2008	%
INMOVILIZADO	23.782,67	4,36%
Inversiones destinadas al uso general	0,00	0,00%
Inmovilizaciones inmateriales	0,00	0,00%
Inmovilizaciones materiales	23.782,67	4,36%
Inversiones gestionadas	0,00	0,00%
Patrimonio público del suelo	0,00	0,00%
Inversiones financieras permanentes	0,00	0,00%
Deudores no presupuestarios a largo plazo	0,00	0,00%
GASTOS A DISTRIBUIR EN VARIOS EJERCICIOS	0,00	0,00%
ACTIVO CIRCULANTE	521.624,21	95,64%
Existencias	0,00	0,00%
Deudores	434.686,56	79,70%
Inversiones financieras temporales	-774,82	-0,14%
Tesorería	87.712,47	16,08%
Ajustes por periodificación	0,00	0,00%
TOTAL ACTIVO	545.406,88	100%

PASIVO	EJERCICIO 2008	%
FONDOS PROPIOS	277.739,66	50,92%
Patrimonio	0,00	0,00%
Reservas	0,00	0,00%
Resultados de ejercicios anteriores	281.503,44	51,61%
Resultados del ejercicio	-3.763,78	-0,69%
ACREEDORES A LARGO PLAZO	0,00	0,00%
Emisión de obligaciones y otros valores negociables	0,00	0,00%
Otras deudas a largo plazo	0,00	0,00%
Desembolsos pendientes sobre acciones no exigidos	0,00	0,00%
ACREEDORES A CORTO PLAZO	267.667,22	49,08%
Emisión de obligaciones y otros valores negociables	0,00	0,00%
Otras deudas a corto plazo	110,73	0,02%
Acreedores	267.556,49	49,06%
Ajustes por periodificación	0,00	0,00%
PROVISIONES PARA RIESGOS Y GASTOS A CORTO PLAZO	0,00	0,00%
TOTAL PASIVO	545.406,88	100%

INDICADORES PRESUPUESTARIOS

De Presupuesto corriente:

1. MODIFICACIONES PRESUPUESTARIAS	0,00%
2. EJECUCIÓN DEL PRESUPUESTO DE GASTOS	81,57%
3. REALIZACIÓN DE PAGOS	93,09%
4. GASTO POR HABITANTE	46,48 €
5. INVERSIÓN POR HABITANTE	0,00 €
6. ESFUERZO INVERSOR	0,00%
7. PERIODO MEDIO DE PAGO *	187,60
* De las obligaciones imputadas a los Capítulos II y VI	
8. EJECUCIÓN PRESUPUESTO DE INGRESOS	83,10%
9. REALIZACIÓN DE COBROS	74,99%
10. INGRESO POR HABITANTE	47,35 €
11. EFICACIA GESTION RECAUDATORIA	100,00%
12. PERÍODO MEDIO DE COBRO *	0,00
* De los derechos de cobro imputados a los Capítulos I a III	
13. AUTONOMÍA *	74,99%
* De los Capítulos I a III, V, VI, VIII, mas las tranferencias recibidas	
14. AUTONOMÍA FISCAL	36,38%
15. CARGA FINANCIERA GLOBAL	0,01%
16. CARGA FINANCIERA POR HABITANTE	0,00 €
17. SUPERÁVIT (O DÉFICIT) POR HABITANTE	0,87 €
18. CONTRIBUCIÓN PTO AL REMANENTE TESORERÍA	6,92%
19. AHORRO BRUTO	1,84%
20. AHORRO NETO	1,84%

De Presupuestos cerrados:

1. REALIZACIÓN DE PAGOS	19,37%
2. REALIZACIÓN DE COBROS	46,67%

CUENTA DEL RESULTADO ECONÓMICO-PATRIMONIAL

DESAHORRO	3.763,78 €
AHORRO	0,00 €

ESTADO DE MODIFICACIONES DE CRÉDITO

	TOTALES	%
Créditos Extraordinarios	0,00	#jNúm!
Suplementos de Crédito	0,00	#jNúm!
Ampliaciones de Crédito	0,00	#jNúm!
Transferencias de Crédito Positivas	0,00	#jNúm!
Transferencias de Crédito Negativas	0,00	#jNúm!
Incorporaciones de Rem. Crédito	0,00	#jNúm!
Créditos Generados por Ingresos	0,00	#jNúm!
Bajas Anulación	0,00	#jNúm!
Ajustes Prórroga	0,00	#jNúm!
TOTAL MODIFICACIONES	0,00	#jNúm!

INDICADORES FINANCIEROS

1. Endeudamiento por habitante	0,01 €
2. Liquidez inmediata	0,33
3. Solvencia a corto plazo	1,95



Audiencia de Cuentas de Canarias

PLATAFORMA DE RENDICIÓN DE CUENTAS

BALANCE

ENTIDAD LOCAL PRINCIPAL	Ayuntamiento de Pájara	% PARTICIPACION	100				
ENTIDAD DEPENDIENTE	GESTION URBANISTICA DE PAJARA, S.L.	TIPO ENTIDAD	SOCIEDAD MERCANTIL	CIF	B35445717	EJERCICIO	2008
CC.AA.	Canarias	PROVINCIA	Las Palmas	LOCALIDAD	Pájara		

ACTIVO		PATRIMONIO NETO Y PASIVO	
A) ACTIVO NO CORRIENTE	387.424,60	A) PATRIMONIO NETO	1.442.703,95
I. Inmovilizado intangible	147,21	A.1) Fondos propios	1.249.503,95
II. Inmovilizado material	230,50	I. Capital	1.684.631,03
III. Inversiones inmobiliarias	0,00	II. Prima de emisión	0,00
IV. Inversiones en empresas del grupo y asociadas a largo plazo	0,00	III. Reservas	1.200.093,14
V. Inversiones financieras a largo plazo	2.987,11	IV. (Acciones y participaciones en patrimonio propias)	0,00
VI. Activos por Impuesto diferido	384.059,78	V. Resultados de ejercicios anteriores	-1.289.258,42
B) ACTIVO CORRIENTE	4.607.977,22	VI. Otras aportaciones de socios	0,00
I. Activos no corrientes mantenidos para la venta	0,00	VII. Resultado del ejercicio	-345.961,80
II. Existencias	3.316.572,34	VIII. (Dividendo a cuenta)	0,00
III. Deudores comerciales y otras cuentas a cobrar	1.220.332,81	IX. Otros instrumentos de patrimonio neto	0,00
1. Clientes por ventas y prestaciones de servicio	482.756,02	A.2) Ajustes por cambios de valor	0,00
2. Accionistas (socios) por desembolsos exigidos	85.842,78	A.3) Subvenciones, donaciones y legados recibidos	193.200,00
3. Otros deudores	13.987,66	B) PASIVO NO CORRIENTE	1.351.726,88
IV. Inversiones en empresas del grupo y asociadas a corto plazo	0,00	I. Provisiones a largo plazo	0,00
V. Inversiones financieras a corto plazo	0,00	II. Deudas a largo plazo	1.351.726,88
VI. Periodificaciones a corto plazo	65.536,71	III. Deudas con empresas del grupo y asociadas a largo plazo	0,00
VII. Efectivo y otros activos líquidos equivalentes	5.535,36	IV. Pasivos por impuesto diferido	0,00
		V. Periodificaciones a largo plazo	0,00
		C) PASIVO CORRIENTE	2.200.970,99
		I. Pasivos vinculados con activos no corrientes mantenidos para la venta	0,00
		II. Provisiones a corto plazo	0,00
		III. Deudas a corto plazo	993.891,28
		IV. Deudas con empresas del grupo y asociadas a corto plazo	0,00
		V. Acreedores comerciales y otras cuentas a pagar	1.207.079,71
		VI. Periodificaciones a corto plazo	0,00
TOTAL GENERAL (A + B)	4.995.401,82	TOTAL GENERAL (A + B + C)	4.995.401,82



Audiencia de Cuentas de Canarias

PLATAFORMA DE RENDICIÓN DE CUENTAS

CUENTA DE PERDIDAS Y GANANCIAS

ENTIDAD LOCAL PRINCIPAL	Ayuntamiento de Pájara				
ENTIDAD DEPENDIENTE	GESTION URBANISTICA DE PAJARA, S.L.	% PARTICIPACION	100		
TIPO ENTIDAD	SOCIEDAD MERCANTIL	CIF	B35445717	EJERCICIO	2008
CC.AA.	Canarias	PROVINCIA	Las Palmas	LOCALIDAD	Pájara

1. Importe neto de la cifra de negocios	11.866.834,37
2. Variación de existencias de productos terminados y en curso de fabricación	105.937,88
3. Trabajos realizados por la empresa para su activo	0,00
4. Aprovisionamientos	-13.726.750,89
5. Otros ingresos de explotación	768.937,17
6. Gastos de personal	-101.044,65
7. Otros gastos de explotación y otros resultados	-143.930,74
8. Amortización del inmovilizado	-962,48
9. Imputación de subvenciones de inmovilizado no financiero y otras	1.037.400,00
10. Excesos de provisiones	0,00
11. Deterioro y resultado por enajenaciones del inmovilizado	0,00
A) RESULTADO DE EXPLOTACIÓN (1+2+3+4+5+6+7+8+9+10+11)	-193.579,34
12. Ingresos financieros	100,19
13. Gastos financieros	-305.791,48
14. Variación de valor razonable en instrumentos financiero	0,00
15. Diferencias de cambio	0,00
16. Deterioro y resultado por enajenaciones de instrumentos financieros	0,00
B) RESULTADO FINANCIERO (12+13+14+15+16)	-305.671,29
C) RESULTADO ANTES DE IMPUESTOS (A+B)	-499.270,63
17. Impuesto sobre beneficios	153.308,83
D) RESULTADO DEL EJERCICIO PROCEDENTE OPERACIÓN CONTINUADAS(C+17)	-345.961,80



Audiencia de Cuentas de Canarias

PLATAFORMA DE RENDICIÓN DE CUENTAS

ESTADO DE FLUJOS DE EFECTIVO

ENTIDAD LOCAL PRINCIPAL	Ayuntamiento de Pájara				
ENTIDAD DEPENDIENTE	GESTION URBANISTICA DE PAJARA, S.L.	% PARTICIPACION	100		
TIPO ENTIDAD	SOCIEDAD MERCANTIL	CIF	B35445717	EJERCICIO	2008
CC.AA.	Canarias	PROVINCIA	Las Palmas	LOCALIDAD	Pájara

A) FLUJOS DE EFECTIVO DE LAS ACTIVIDADES DE EXPLOTACIÓN	2.008,00
1. Resultado del ejercicio antes de impuestos	-499.270,63
2. Ajustes del resultado	-730.744,23
3. Cambios en el capital corriente	9.003.660,51
4. Otros flujos de efectivo de las actividades de explotación	-305.678,31
5. Flujos de efectivo de las actividades de explotación (1+2+3+4)	7.467.967,34
B) FLUJOS DE EFECTIVO DE LAS ACTIVIDADES DE INVERSIÓN	36.542,90
6. Pagos por inversiones (-)	36.542,90
7. Cobros por desinversiones (+)	0,00
8. Flujos de efectivo de las actividades de inversión (7-6)	36.542,90
C) FLUJOS DE EFECTIVO DE LAS ACTIVIDADES DE FINANCIACIÓN	2.008,00
9. Cobros y pagos por instrumentos de patrimonio	382.866,36
10. Cobros y pagos por instrumentos de pasivo financiero	-7.922.486,47
11. Pagos por dividendos y remuneraciones de otros instrumentos de patrimonio	0,00
12. Flujos de efectivo de las actividades de financiación (9+10+11)	-7.539.620,11
D) EFECTO DE LAS VARIACIONES DE LOS TIPOS DE CAMBIO	0,00
E) AUMENTO / DISMINUCIÓN NETA DEL EFECTIVO O EQUIVALENTES (5+8+12+D)	-35.109,87
Efectivo o equivalentes al comienzo del ejercicio	40.647,23
Efectivo o equivalentes al final del ejercicio	5.535,36



Audiencia de Cuentas de Canarias

PLATAFORMA DE RENDICIÓN DE CUENTAS

INGRESOS Y GASTOS RECONOCIDOS

ENTIDAD LOCAL PRINCIPAL	Ayuntamiento de Pájara				
ENTIDAD DEPENDIENTE	GESTION URBANISTICA DE PAJARA, S.L.	% PARTICIPACION	100		
TIPO ENTIDAD	SOCIEDAD MERCANTIL	CIF	B35445717	EJERCICIO	2008
CC.AA.	Canarias	PROVINCIA	Las Palmas	LOCALIDAD	Pájara

A) RESULTADO DE LA CUENTA DE PERDIDAS Y GANANCIAS

-345.961,80

Ingresos y gastos imputados directamente al patrimonio neto

I. Por valoración de instrumentos financieros	0,00
II. Por coberturas de flujos de efectivo	0,00
III. Subvenciones, donaciones y legados recibidos	0,00
IV. Por ganancias y pérdidas actuariales y otros ajustes	0,00
V. Efecto Impositivo	0,00

B) TOTAL INGRESOS Y GASTOS IMPUTADOS DIRECTAMENTE AL PATRIMONIO NETO (I+II+III+IV+V)

0,00

Transferencias a la cuenta de perdidas y ganancias

VI. Por valoración de instrumentos financieros	0,00
VII. Por coberturas de flujos de efectivo	0,00
VIII. Subvenciones, donaciones y legados recibidos	0,00
IX. Efecto Impositivo	0,00

C) TOTAL TRANSFERENCIAS A LA CUENTA DE PERDIDAS Y GANANCIAS (VI+VII+VIII+IX)

0,00

TOTAL DE INGRESOS Y GASTOS RECONOCIDOS (A+B+C)

-345.961,80



Audiencia de Cuentas de Canarias

PLATAFORMA DE RENDICIÓN DE CUENTAS

ESTADO TOTAL DE CAMBIOS EN EL PATRIMONIO NETO

ENTIDAD LOCAL PRINCIPAL	Ayuntamiento de Pájara	% PARTICIPACION	100
ENTIDAD DEPENDIENTE	GESTION URBANISTICA DE PAJARA, S.L.	TIPO ENTIDAD	SOCIEDAD MERCANTIL
CC.AA.	Canarias	CIF	B35445717
PROVINCIA	Las Palmas	EJERCICIO	2008
LOCALIDAD	Pájara		

	Capital Escri.	Capital No Exigido	Prima de emisión	Reservas	Acc/Part. Patri. Propias	Resul. de ejer. ant.	Otras aport. socios	Result. del ejercicio	Dividendo a cuenta	Otros Inst. Pat. neto	Ajustes por camb.valor	Sub. dona. y leg. recib.	TOTAL
A) SALDO, FINAL DEL EJERCICIO 2006	1.684.631,03	0,00	0,00	924.626,78	0,00	-2.994.368,05	0,00	-209.979,76	0,00	0,00	0,00	0,00	-595.090,00
I) Ajustes por cambios de criterio 2008 y anteriores	0,00	0,00	0,00	0,00	0,00	0,00	0,00	0,00	0,00	0,00	0,00	0,00	0,00
II) Ajustes por errores 2008 y anteriores	0,00	0,00	0,00	0,00	0,00	0,00	0,00	0,00	0,00	0,00	0,00	0,00	0,00
B) SALDO AJUSTADO, INICIO DEL EJERCICIO 2007	1.684.631,03	0,00	0,00	924.626,78	0,00	-2.994.368,05	0,00	-209.979,76	0,00	0,00	0,00	0,00	-595.090,00
I. Total ingresos y gastos reconocidos	0,00	0,00	0,00	0,00	0,00	0,00	0,00	2.127.877,10	0,00	0,00	0,00	0,00	2.127.877,10
II. Operaciones con socios o propietarios	0,00	0,00	0,00	0,00	0,00	0,00	0,00	0,00	0,00	0,00	0,00	0,00	0,00
1. Aumentos de capital	0,00	0,00	0,00	0,00	0,00	0,00	0,00	0,00	0,00	0,00	0,00	0,00	0,00
2. (-) Reducciones de capital	0,00	0,00	0,00	0,00	0,00	0,00	0,00	0,00	0,00	0,00	0,00	0,00	0,00
3. Otras operaciones con socios o propietarios	0,00	0,00	0,00	0,00	0,00	0,00	0,00	0,00	0,00	0,00	0,00	0,00	0,00
III. Otras variaciones del patrimonio neto	0,00	0,00	0,00	0,00	0,00	-209.979,76	0,00	209.979,76	0,00	0,00	0,00	0,00	0,00
C) SALDO, FINAL DEL EJERCICIO 2007	1.684.631,03	0,00	0,00	924.626,78	0,00	-3.204.347,81	0,00	2.127.877,10	0,00	0,00	0,00	0,00	1.532.787,10
I. Ajustes por cambios de criterio 2007	0,00	0,00	0,00	0,00	0,00	0,00	0,00	0,00	0,00	0,00	0,00	0,00	0,00
II. Ajustes por errores 2007	0,00	0,00	0,00	0,00	0,00	0,00	0,00	0,00	0,00	0,00	0,00	0,00	0,00
D) SALDO AJUSTADO, INICIO EJERCICIO 2008	1.684.631,03	0,00	0,00	924.626,78	0,00	-3.204.347,81	0,00	2.127.877,10	0,00	0,00	0,00	85.800,00	1.618.587,10
I. Total ingresos y gastos reconocidos	0,00	0,00	0,00	0,00	0,00	0,00	0,00	-345.961,80	0,00	0,00	0,00	0,00	-345.961,80
II. Operaciones con socios o propietarios	0,00	0,00	0,00	0,00	0,00	0,00	0,00	0,00	0,00	0,00	0,00	0,00	0,00
1. Aumentos de capital	0,00	0,00	0,00	0,00	0,00	0,00	0,00	0,00	0,00	0,00	0,00	0,00	0,00
2. (-) Reducciones de capital	0,00	0,00	0,00	0,00	0,00	0,00	0,00	0,00	0,00	0,00	0,00	0,00	0,00
3. Otras operaciones con socios o propietarios	0,00	0,00	0,00	0,00	0,00	0,00	0,00	0,00	0,00	0,00	0,00	0,00	0,00
III. Otras variaciones del patrimonio neto	0,00	0,00	0,00	275.466,36	0,00	1.915.089,39	0,00	-2.127.877,10	0,00	0,00	0,00	107.400,00	170.078,65
E) SALDO, FINAL DEL EJERCICIO 2008	1.684.631,03	0,00	0,00	1.200.093,14	0,00	-1.289.258,42	0,00	-345.961,80	0,00	0,00	0,00	193.200,00	1.442.703,95



Audiencia de Cuentas de Canarias

PLATAFORMA DE RENDICIÓN DE CUENTAS

BALANCE

ENTIDAD LOCAL PRINCIPAL	Ayuntamiento de Pájara	% PARTICIPACION	100				
ENTIDAD DEPENDIENTE	GESTORA DEPORTIVA MUNICIPAL DE PAJARA, S.L.	TIPO ENTIDAD	SOCIEDAD MERCANTIL	CIF	B35823889	EJERCICIO	2008
CC.AA.	Canarias	PROVINCIA	Las Palmas	LOCALIDAD	Pájara		

ACTIVO		PATRIMONIO NETO Y PASIVO	
A) ACTIVO NO CORRIENTE	45.262.178,96	A) PATRIMONIO NETO	45.169.187,09
I. Inmovilizado intangible	45.173.420,00	A.1) Fondos propios	-4.232,91
II. Inmovilizado material	88.758,96	I. Capital	30.000,00
III. Inversiones inmobiliarias	0,00	II. Prima de emisión	0,00
IV. Inversiones en empresas del grupo y asociadas a largo plazo	0,00	III. Reservas	0,00
V. Inversiones financieras a largo plazo	0,00	IV. (Acciones y participaciones en patrimonio propias)	0,00
VI. Activos por Impuesto diferido	0,00	V. Resultados de ejercicios anteriores	-67.495,18
B) ACTIVO CORRIENTE	656.067,00	VI. Otras aportaciones de socios	0,00
II. Existencias	1.977,97	VII. Resultado del ejercicio	33.262,27
III. Deudores comerciales y otras cuentas a cobrar	436.533,70	VIII. (Dividendo a cuenta)	0,00
1. Clientes por ventas y prestaciones de servicio	20.000,00	A.2) Ajustes por cambios de valor	0,00
2. Accionistas (socios) por desembolsos exigidos	0,00	A.3) Subvenciones, donaciones y legados recibidos	45.173.420,00
3. Otros deudores	416.533,70	B) PASIVO NO CORRIENTE	17.690,45
IV. Inversiones en empresas del grupo y asociadas a corto plazo	0,00	I. Provisiones a largo plazo	0,00
V. Inversiones financieras a corto plazo	100.000,00	II. Deudas a largo plazo	17.690,45
VI. Periodificaciones a corto plazo	1.620,46	III. Deudas con empresas del grupo y asociadas a largo plazo	0,00
VII. Efectivo y otros activos líquidos equivalentes	115.934,87	IV. Pasivos por impuesto diferido	0,00
		V. Periodificaciones a largo plazo	0,00
		C) PASIVO CORRIENTE	731.368,42
		I. Pasivos vinculados con activos no corrientes mantenidos para la venta	0,00
		II. Provisiones a corto plazo	0,00
		III. Deudas a corto plazo	479.264,40
		IV. Deudas con empresas del grupo y asociadas a corto plazo	0,00
		V. Acreedores comerciales y otras cuentas a pagar	252.104,02
		VI. Periodificaciones a corto plazo	0,00
TOTAL GENERAL (A + B)	45.918.245,96	TOTAL GENERAL (A + B + C)	45.918.245,96



Audiencia de Cuentas de Canarias

PLATAFORMA DE RENDICIÓN DE CUENTAS

CUENTA DE PERDIDAS Y GANANCIAS

ENTIDAD LOCAL PRINCIPAL	Ayuntamiento de Pájara				
ENTIDAD DEPENDIENTE	GESTORA DEPORTIVA MUNICIPAL DE PAJARA, S.L.	% PARTICIPACION	100		
TIPO ENTIDAD	SOCIEDAD MERCANTIL	CIF	B35823889	EJERCICIO	2008
CC.AA.	Canarias	PROVINCIA	Las Palmas	LOCALIDAD	Pájara

1. Importe neto de la cifra de negocios	395.963,38
2. Variación de existencias de productos terminados y en curso de fabricación	0,00
3. Trabajos realizados por la empresa para su activo	0,00
4. Aprovisionamientos	-1.344.093,00
5. Otros ingresos de explotación	1.993.376,65
6. Gastos de personal	-596.189,23
7. Otros gastos de explotación y otros resultados	-277.085,07
8. Amortización del inmovilizado	-26.172,32
9. Imputación de subvenciones de inmovilizado no financiero y otras	0,00
10. Excesos de provisiones	0,00
11. Deterioro y resultado por enajenaciones del inmovilizado	-26.350,15
A) RESULTADO DE EXPLOTACIÓN (1+2+3+4+5+6+7+8+9+10+11)	119.450,26
12. Ingresos financieros	1.509,36
13. Gastos financieros	-66.289,96
14. Variación de valor razonable en instrumentos financiero	0,00
15. Diferencias de cambio	0,00
16. Deterioro y resultado por enajenaciones de instrumentos financieros	0,00
B) RESULTADO FINANCIERO (12+13+14+15+16)	-64.780,60
C) RESULTADO ANTES DE IMPUESTOS (A+B)	54.669,66
17. Impuesto sobre beneficios	-21.407,39
D) RESULTADO DEL EJERCICIO PROCEDENTE OPERACIÓN CONTINUADAS(C+17)	33.262,27



Audiencia de Cuentas de Canarias

PLATAFORMA DE RENDICIÓN DE CUENTAS

ESTADO TOTAL DE CAMBIOS EN EL PATRIMONIO NETO

ENTIDAD LOCAL PRINCIPAL	Ayuntamiento de Pájara	% PARTICIPACION	100
ENTIDAD DEPENDIENTE	GESTORA DEPORTIVA MUNICIPAL DE PAJARA, S.L.	TIPO ENTIDAD	SOCIEDAD MERCANTIL
CC.AA.	Canarias	CIF	B35823889
PROVINCIA	Las Palmas	EJERCICIO	2008
LOCALIDAD	Pájara		

	Capital Escri.	Capital No Exigido	Prima de emisión	Reservas	Acc/Part. Patri. Propias	Resul. de ejer. ant.	Otras aport. socios	Result. del ejercicio	Dividendo a cuenta	Otros Inst. Pat. neto	Ajustes por camb.valor	Sub. dona. y leg. recib.	TOTAL
A) SALDO, FINAL DEL EJERCICIO 2006	30.000,00	0,00	0,00	11.880,00	0,00	0,00	0,00	0,00	0,00	0,00	0,00	0,00	18.120,00
I) Ajustes por cambios de criterio 2008 y anteriores	0,00	0,00	0,00	0,00	0,00	0,00	0,00	0,00	0,00	0,00	0,00	0,00	0,00
II) Ajustes por errores 2008 y anteriores	0,00	0,00	0,00	0,00	0,00	0,00	0,00	0,00	0,00	0,00	0,00	0,00	0,00
B) SALDO AJUSTADO, INICIO DEL EJERCICIO 2007	30.000,00	0,00	0,00	11.880,00	0,00	0,00	0,00	0,00	0,00	0,00	0,00	0,00	18.120,00
II. Operaciones con socios o propietarios	0,00	0,00	0,00	0,00	0,00	0,00	0,00	0,00	0,00	0,00	0,00	0,00	0,00
1. Aumentos de capital	0,00	0,00	0,00	0,00	0,00	0,00	0,00	0,00	0,00	0,00	0,00	0,00	0,00
2. (-) Reducciones de capital	0,00	0,00	0,00	0,00	0,00	0,00	0,00	0,00	0,00	0,00	0,00	0,00	0,00
3. Otras operaciones con socios o propietarios	0,00	0,00	0,00	0,00	0,00	0,00	0,00	0,00	0,00	0,00	0,00	0,00	0,00
III. Otras variaciones del patrimonio neto	0,00	0,00	0,00	0,00	0,00	0,00	0,00	0,00	0,00	0,00	0,00	0,00	0,00
C) SALDO, FINAL DEL EJERCICIO 2007	30.000,00	0,00	0,00	11.880,00	0,00	0,00	0,00	55.615,00	0,00	0,00	0,00	0,00	37.495,00
I. Ajustes por cambios de criterio 2007	0,00	0,00	0,00	0,00	0,00	0,00	0,00	0,00	0,00	0,00	0,00	0,00	0,00
II. Ajustes por errores 2007	0,00	0,00	0,00	0,00	0,00	0,00	0,00	0,00	0,00	0,00	0,00	0,00	0,00
D) SALDO AJUSTADO, INICIO EJERCICIO 2008	30.000,00	0,00	0,00	11.880,00	0,00	55.615,00	0,00	0,00	0,00	0,00	0,00	0,00	37.495,00
I. Total ingresos y gastos reconocidos	0,00	0,00	0,00	0,00	0,00	0,00	0,00	0,00	0,00	0,00	0,00	45.173.420,00	45.173.420,00
II. Operaciones con socios o propietarios	0,00	0,00	0,00	0,00	0,00	0,00	0,00	0,00	0,00	0,00	0,00	0,00	0,00
1. Aumentos de capital	0,00	0,00	0,00	0,00	0,00	0,00	0,00	0,00	0,00	0,00	0,00	0,00	0,00
2. (-) Reducciones de capital	0,00	0,00	0,00	0,00	0,00	0,00	0,00	0,00	0,00	0,00	0,00	0,00	0,00
3. Otras operaciones con socios o propietarios	0,00	0,00	0,00	0,00	0,00	0,00	0,00	0,00	0,00	0,00	0,00	0,00	0,00
III. Otras variaciones del patrimonio neto	0,00	0,00	0,00	55.615,00	0,00	55.615,00	0,00	0,00	0,00	0,00	0,00	0,00	0,00
E) SALDO, FINAL DEL EJERCICIO 2008	30.000,00	0,00	0,00	67.495,00	0,00	0,00	0,00	33.262,00	0,00	0,00	0,00	45.173.420,00	45.169.187,00



Audiencia de Cuentas de Canarias

PLATAFORMA DE RENDICIÓN DE CUENTAS

BALANCE

ENTIDAD LOCAL PRINCIPAL	Ayuntamiento de Pájara	% PARTICIPACION	100				
ENTIDAD DEPENDIENTE	GESTION AGROPECUARIA DE PAJARA, S.L.	TIPO ENTIDAD	SOCIEDAD MERCANTIL	CIF	B35830777	EJERCICIO	2008
CC.AA.	Canarias	PROVINCIA	Las Palmas	LOCALIDAD	Pájara		

ACTIVO		PATRIMONIO NETO Y PASIVO	
A) ACTIVO NO CORRIENTE	2.177.408,67	A) PATRIMONIO NETO	2.236.709,67
I. Inmovilizado intangible	2.171.410,00	A.1) Fondos propios	65.299,67
II. Inmovilizado material	4.676,25	I. Capital	30.000,00
III. Inversiones inmobiliarias	0,00	II. Prima de emisión	0,00
IV. Inversiones en empresas del grupo y asociadas a largo plazo	0,00	III. Reservas	0,00
V. Inversiones financieras a largo plazo	1.322,42	IV. (Acciones y participaciones en patrimonio propias)	0,00
VI. Activos por Impuesto diferido	0,00	V. Resultados de ejercicios anteriores	-26.923,71
B) ACTIVO CORRIENTE	84.709,15	VI. Otras aportaciones de socios	0,00
II. Existencias	2.114,59	VII. Resultado del ejercicio	62.223,38
III. Deudores comerciales y otras cuentas a cobrar	61.140,83	VIII. (Dividendo a cuenta)	0,00
1. Clientes por ventas y prestaciones de servicio	7.233,37	A.2) Ajustes por cambios de valor	0,00
2. Accionistas (socios) por desembolsos exigidos	0,00	A.3) Subvenciones, donaciones y legados recibidos	2.171.410,00
3. Otros deudores	53.907,46	B) PASIVO NO CORRIENTE	0,00
IV. Inversiones en empresas del grupo y asociadas a corto plazo	0,00	I. Provisiones a largo plazo	0,00
V. Inversiones financieras a corto plazo	0,00	II. Deudas a largo plazo	0,00
VI. Periodificaciones a corto plazo	0,00	III. Deudas con empresas del grupo y asociadas a largo plazo	0,00
VII. Efectivo y otros activos líquidos equivalentes	21.453,73	IV. Pasivos por impuesto diferido	0,00
		V. Periodificaciones a largo plazo	0,00
		C) PASIVO CORRIENTE	25.408,15
		I. Pasivos vinculados con activos no corrientes mantenidos para la venta	0,00
		II. Provisiones a corto plazo	0,00
		III. Deudas a corto plazo	1.280,19
		IV. Deudas con empresas del grupo y asociadas a corto plazo	0,00
		V. Acreedores comerciales y otras cuentas a pagar	24.127,96
		VI. Periodificaciones a corto plazo	0,00
TOTAL GENERAL (A + B)	2.262.117,82	TOTAL GENERAL (A + B + C)	2.262.117,82



Audiencia de Cuentas de Canarias

PLATAFORMA DE RENDICIÓN DE CUENTAS

CUENTA DE PERDIDAS Y GANANCIAS

ENTIDAD LOCAL PRINCIPAL	Ayuntamiento de Pájara				
ENTIDAD DEPENDIENTE	GESTION AGROPECUARIA DE PAJARA, S.L.	% PARTICIPACION	100		
TIPO ENTIDAD	SOCIEDAD MERCANTIL	CIF	B35830777	EJERCICIO	2008
CC.AA.	Canarias	PROVINCIA	Las Palmas	LOCALIDAD	Pájara

1. Importe neto de la cifra de negocios	5.218,09
2. Variación de existencias de productos terminados y en curso de fabricación	0,00
3. Trabajos realizados por la empresa para su activo	0,00
4. Aprovisionamientos	-7.185,37
5. Otros ingresos de explotación	412.650,43
6. Gastos de personal	-259.026,28
7. Otros gastos de explotación y otros resultados	-57.818,97
8. Amortización del inmovilizado	-7.464,06
9. Imputación de subvenciones de inmovilizado no financiero y otras	0,00
10. Excesos de provisiones	0,00
11. Deterioro y resultado por enajenaciones del inmovilizado	-3.625,97
A) RESULTADO DE EXPLOTACIÓN (1+2+3+4+5+6+7+8+9+10+11)	82.747,87
12. Ingresos financieros	28,88
13. Gastos financieros	0,00
14. Variación de valor razonable en instrumentos financiero	0,00
15. Diferencias de cambio	0,00
16. Deterioro y resultado por enajenaciones de instrumentos financieros	0,00
B) RESULTADO FINANCIERO (12+13+14+15+16)	28,88
C) RESULTADO ANTES DE IMPUESTOS (A+B)	82.776,75
17. Impuesto sobre beneficios	-20.553,37
D) RESULTADO DEL EJERCICIO PROCEDENTE OPERACIÓN CONTINUADAS(C+17)	62.223,38



Audiencia de Cuentas de Canarias

PLATAFORMA DE RENDICIÓN DE CUENTAS

ESTADO TOTAL DE CAMBIOS EN EL PATRIMONIO NETO

ENTIDAD LOCAL PRINCIPAL	Ayuntamiento de Pájara	% PARTICIPACION	100
ENTIDAD DEPENDIENTE	GESTION AGROPECUARIA DE PAJARA, S.L.	TIPO ENTIDAD	SOCIEDAD MERCANTIL
CC.AA.	Canarias	CIF	B35830777
PROVINCIA	Las Palmas	EJERCICIO	2008
LOCALIDAD	Pájara		

	Capital Escri.	Capital No Exigido	Prima de emisión	Reservas	Acc/Part. Patri. Propias	Resul. de ejer. ant.	Otras aport. socios	Result. del ejercicio	Dividendo a cuenta	Otros Inst. Pat. neto	Ajustes por camb.valor	Sub. dona. y leg. recib.	TOTAL
A) SALDO, FINAL DEL EJERCICIO 2006	30.000,00	0,00	0,00	293,00	0,00	0,00	0,00	0,00	0,00	0,00	0,00	0,00	29.707,00
I) Ajustes por cambios de criterio 2008 y anteriores	0,00	0,00	0,00	0,00	0,00	0,00	0,00	0,00	0,00	0,00	0,00	0,00	0,00
II) Ajustes por errores 2008 y anteriores	0,00	0,00	0,00	0,00	0,00	0,00	0,00	0,00	0,00	0,00	0,00	0,00	0,00
B) SALDO AJUSTADO, INICIO DEL EJERCICIO 2007	30.000,00	0,00	0,00	293,00	0,00	0,00	0,00	0,00	0,00	0,00	0,00	0,00	29.707,00
II. Operaciones con socios o propietarios	0,00	0,00	0,00	0,00	0,00	0,00	0,00	0,00	0,00	0,00	0,00	0,00	0,00
1. Aumentos de capital	0,00	0,00	0,00	0,00	0,00	0,00	0,00	0,00	0,00	0,00	0,00	0,00	0,00
2. (-) Reducciones de capital	0,00	0,00	0,00	0,00	0,00	0,00	0,00	0,00	0,00	0,00	0,00	0,00	0,00
3. Otras operaciones con socios o propietarios	0,00	0,00	0,00	0,00	0,00	0,00	0,00	0,00	0,00	0,00	0,00	0,00	0,00
III. Otras variaciones del patrimonio neto	0,00	0,00	0,00	0,00	0,00	0,00	0,00	0,00	0,00	0,00	0,00	0,00	0,00
C) SALDO, FINAL DEL EJERCICIO 2007	30.000,00	0,00	0,00	293,00	0,00	0,00	0,00	26.631,00	0,00	0,00	0,00	0,00	3.076,00
I. Ajustes por cambios de criterio 2007	0,00	0,00	0,00	0,00	0,00	0,00	0,00	0,00	0,00	0,00	0,00	0,00	0,00
II. Ajustes por errores 2007	0,00	0,00	0,00	0,00	0,00	0,00	0,00	0,00	0,00	0,00	0,00	0,00	0,00
D) SALDO AJUSTADO, INICIO EJERCICIO 2008	30.000,00	0,00	0,00	293,00	0,00	26.631,00	0,00	0,00	0,00	0,00	0,00	0,00	3.076,00
I. Total ingresos y gastos reconocidos	0,00	0,00	0,00	0,00	0,00	0,00	0,00	62.223,00	0,00	0,00	0,00	0,00	62.223,00
II. Operaciones con socios o propietarios	0,00	0,00	0,00	0,00	0,00	0,00	0,00	0,00	0,00	0,00	0,00	0,00	0,00
1. Aumentos de capital	0,00	0,00	0,00	0,00	0,00	0,00	0,00	0,00	0,00	0,00	0,00	0,00	0,00
2. (-) Reducciones de capital	0,00	0,00	0,00	0,00	0,00	0,00	0,00	0,00	0,00	0,00	0,00	0,00	0,00
3. Otras operaciones con socios o propietarios	0,00	0,00	0,00	0,00	0,00	0,00	0,00	0,00	0,00	0,00	0,00	0,00	0,00
III. Otras variaciones del patrimonio neto	0,00	0,00	0,00	26.631,00	0,00	26.631,00	0,00	0,00	0,00	0,00	0,00	0,00	0,00
E) SALDO, FINAL DEL EJERCICIO 2008	30.000,00	0,00	0,00	26.924,00	0,00	0,00	0,00	62.223,00	0,00	0,00	0,00	2.171.410,00	2.236.709,00