



*Audiencia de Cuentas de Canarias*

**INFORME DEFINITIVO  
DE LA FISCALIZACIÓN DE LA CUENTA GENERAL DEL EJERCICIO 2008  
DEL CABILDO INSULAR DE EL HIERRO**

En el ejercicio de la función fiscalizadora que le impone el artículo 11, apartado b) de la Ley territorial 4/1989, de 2 de mayo, y en virtud del artículo 223 del Real Decreto Legislativo 2/2004, de 5 marzo, por el que se aprueba el Texto Refundido de la Ley Reguladora de las Haciendas Locales, en base a las cuentas anuales integrantes de la Cuenta General del EJERCICIO ECONÓMICO DE 2008, esta Audiencia de Cuentas emite el presente informe definitivo, cuyo ANEXO ha sido sometido a alegaciones por un plazo de quince días.

La Corporación ha presentado la información que compone la Cuenta General por vía telemática y ajustada a los requisitos de la Instrucción de Contabilidad para la Administración Local.

En la fiscalización llevada a cabo sobre la misma se ha observado lo siguiente:

A) Relación de entes dependientes de la Entidad

Dependientes de la Entidad existen los Organismos Autónomos siguientes:

- Consejo Insular de Aguas
- Servicios Sociales de El Hierro

Las sociedades mercantiles de capital íntegramente de la Entidad son:

- Mercahierro, S.A.U.
- Empresa Insular de Servicios El Meridiano, S.A.

Las sociedades mercantiles de capital mayoritario de la Entidad son:

- Gorona del Viento El Hierro SA



## *Audiencia de Cuentas de Canarias*

### B) En relación con la documentación complementaria

No se acompaña a la Cuenta General la Memoria justificativa del coste y rendimiento de los servicios públicos ni la Memoria demostrativa del grado en que se hayan cumplido los objetivos programados, con indicación de los previstos y alcanzados y el coste de los mismos que contempla el artículo 211 del TRLHL.

### C) En relación con la Memoria

El Total pendiente a 31 de diciembre del “Estado de la deuda. Capitales. Deudas en moneda nacional” de la Memoria no coincide con la suma de los epígrafes correspondientes del Pasivo del Balance, salvo las cuentas “Intereses a largo plazo de deudas con entidades de crédito” e “Intereses a corto plazo de deudas con entidades de crédito” del Balance de Comprobación.

### D) En relación con el Organismo Autónomo de Servicios Sociales de El Hierro

La Cuenta del resultado económico-patrimonial presenta partidas con signo contrario a su naturaleza.

### E) En relación con la Sociedad Mercahierro S.A.U.

La Cuenta General de la entidad local no contiene, en las cuentas anuales de esta sociedad, el Estado de Flujos de Efectivos.

### F) En relación con la Sociedad Empresa Insular de Servicios El Meridiano, S.A.

La Cuenta General de la entidad local no contiene, en las cuentas anuales de esta sociedad, el Estado de Flujos de Efectivos.



## ANÁLISIS EVOLUTIVO DE INDICADORES

### A) INDICADORES PRESUPUESTARIOS

A continuación se realiza un análisis de la evolución en cinco ejercicios de siete indicadores presupuestarios relevantes.

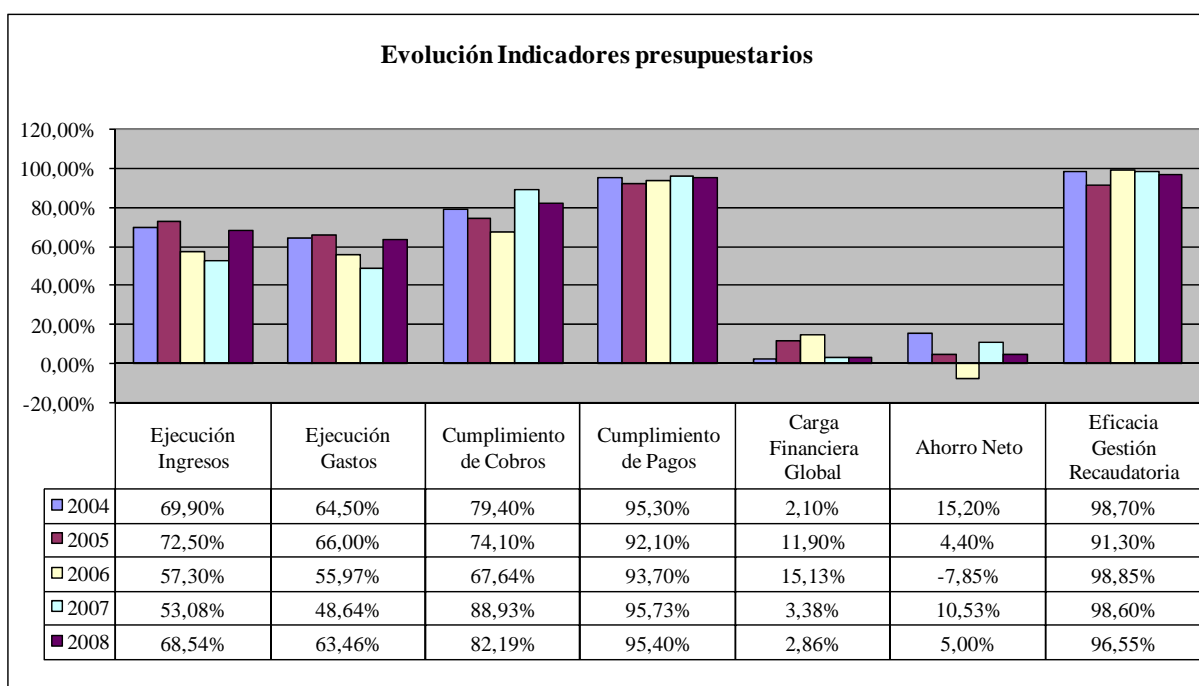

- **Ejecución de ingresos**

El índice de ejecución de ingresos mide el porcentaje de las previsiones definitivas de ingresos que han dado lugar al reconocimiento contable de derechos liquidados.

Se debe tener en cuenta que, en el caso de las modificaciones de crédito financiadas con el Remanente de Tesorería para Gastos Generales o Excesos de Financiación Afectada, estas fuentes de financiación no figuran como derechos reconocidos, lo que sesga este indicador.



## *Audiencia de Cuentas de Canarias*

Valores para este índice mayores al 90% se consideran satisfactorios; en cambio, valores inferiores alertan sobre la formulación de unas previsiones excesivas de ingresos.

Si bien no se observan cambios significativos en la evolución de este indicador respecto al inicio del periodo, si incrementa respecto al ejercicio anterior.

- **Ejecución de gastos**

El índice de ejecución de gastos expresa el porcentaje que suponen las obligaciones reconocidas con cargo al presupuesto de gastos del ejercicio corriente en relación con el volumen de créditos definitivos.

El índice de ejecución de gastos, que nos muestra el grado en que los créditos definitivos han dado lugar al reconocimiento de obligaciones, también ha de alcanzar valores superiores al 90%.

Al igual que sucede con los ingresos experimenta un incremento respecto al ejercicio anterior, si bien respecto al inicio del periodo no se observan cambios significativos en la evolución.

- **Cumplimiento de los cobros**

El índice de cumplimiento de los cobros refleja el porcentaje de derechos liquidados con cargo al presupuesto corriente que han sido cobrados durante el ejercicio presupuestario.

Este indicador mide, por lo tanto, la capacidad de la Entidad Pública para transformar en liquidez los derechos de cobro liquidados y vencidos, es decir, el ritmo de cobro.

En principio, parece deseable que el valor del índice supere el 80%, lo que supondría una razonable conversión en liquidez de los derechos de cobro liquidados.

En la evolución de este indicador en los ejercicios analizados se observa un aumento de casi 3 puntos porcentuales respecto al inicio del periodo, si bien disminuye respecto al ejercicio anterior, manteniéndose en niveles intermedios.



## *Audiencia de Cuentas de Canarias*

- **Cumplimiento de los pagos**

El índice de cumplimiento de pago de los gastos refleja el porcentaje de obligaciones reconocidas durante el ejercicio con cargo al presupuesto corriente que han sido pagadas durante el mismo.

Valores para este índice entre el 80% y el 90% se consideran satisfactorios; en cambio, valores inferiores alertan sobre la posible existencia de dificultades en la tesorería.

No se observan cambios significativos en la evolución de este indicador en los ejercicios analizados.

- **Carga financiera global**

Este indicador relaciona por cociente la carga financiera del ejercicio (Obligaciones reconocidas por los capítulos 3 y 9), con los derechos liquidados por operaciones corrientes.

Cuanto menor sea el peso de la carga financiera en relación con los ingresos por operaciones corrientes, mayor margen de maniobra tendrá la Entidad para financiar parte de sus inversiones con ingresos ordinarios de funcionamiento.

Se observa un ligero incremento respecto al ejercicio inicial, no obstante, la evolución del indicador experimenta un incremento hasta el ejercicio 2006 para volver a disminuir nuevamente.

- **Ahorro neto**

El índice de ahorro neto se obtiene dividiendo el ahorro neto (Derechos reconocidos corrientes menos obligaciones reconocidas corrientes y obligaciones reconocidas del capítulo 9), por el volumen de derechos liquidados por operaciones corrientes.

Este indicador refleja la capacidad que tiene la Entidad de atender con sus recursos ordinarios a sus gastos corrientes, incluida la imputación al presente de las deudas contraídas en el pasado para la financiación de las inversiones.

En la evolución de este indicador en los ejercicios analizados se observa una caída de 10 puntos porcentuales.



- **Eficacia en la gestión recaudatoria**

El índice de gestión recaudatoria refleja el porcentaje de derechos liquidados con cargo a los ingresos tributarios y precios públicos que han sido cobrados durante el ejercicio presupuestario.

Este indicador mide, por lo tanto, la capacidad de la Entidad para transformar en liquidez los derechos de cobro liquidados y vencidos de los capítulos 1, 2 y 3, es decir, el ritmo de cobro.

En principio, parece deseable que el valor del índice supere el 80%, lo que supondría una razonable conversión en liquidez de los derechos de cobro liquidados.

En la evolución de este indicador en los ejercicios analizados se observa una caída de 2 puntos porcentuales.

## **B) INDICADORES FINANCIEROS Y PATRIMONIALES**

Se realiza un análisis de la evolución en tres ejercicios de tres indicadores financieros y patrimoniales.

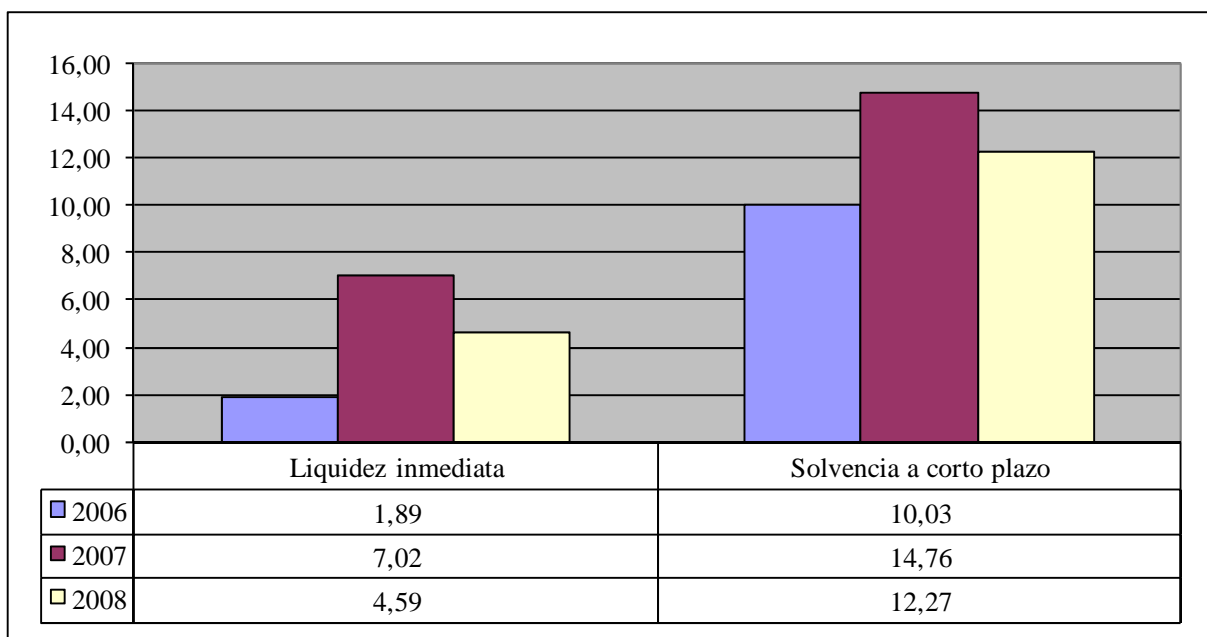



- **Índice de liquidez inmediata**

Se obtiene determinando el porcentaje que suponen los fondos líquidos (dinero disponible en caja y bancos, así como otras inversiones financieras temporales con un alto grado de liquidez) con relación a las obligaciones presupuestarias y extrapresupuestarias pendientes de pago (minoradas por el volumen de pagos pendientes de aplicación).

Este indicador refleja a 31 de diciembre el porcentaje de deudas presupuestarias y extrapresupuestarias que pueden atenderse con la liquidez inmediatamente disponible. Cuanto mayor sea este porcentaje, menor es el riesgo financiero de la Entidad, si bien un valor excesivo revelará un excedente de liquidez que habrá que colocar.

Ahora bien, dado que habitualmente se considera que el valor del ratio debería situarse en el intervalo 0,70-0,90 niveles superiores pondrían de manifiesto un excedente de tesorería que debería ser objeto de inversión por parte de la Entidad, al objeto de obtener una rentabilidad más adecuada.

En la evolución de este indicador en los ejercicios analizados se observa un aumento, en tanto por uno, de 2,7.

- **Índice de solvencia a corto plazo**

Refleja la capacidad que tienen los elementos más líquidos del activo circulante de una Entidad Local para hacer frente a las obligaciones pendientes de pago.

Se obtiene, calculando el porcentaje que suponen los fondos líquidos y los derechos pendientes de cobro netos, con relación a las obligaciones netas pendientes de pago. En el numerador de la expresión se incluyen los fondos líquidos y los derechos pendientes de cobro netos, es decir, deducidos los saldos de dudoso cobro y los cobros pendientes de aplicación. Asimismo, de las obligaciones pendientes de pago, tanto presupuestarias como extrapresupuestarias, se excluyen los pagos pendientes de aplicación.

Este indicador refleja la capacidad que tiene la Entidad Pública a corto plazo para atender el pago de sus deudas.



Cuando este indicador presenta valores superiores a 1, existe un remanente de tesorería positivo; en caso contrario, será negativo, y habrá que cubrirlo con ingresos presupuestarios del próximo ejercicio.

En la evolución de este indicador en los ejercicios analizados se observa un aumento en tantos por uno, de 2,2.

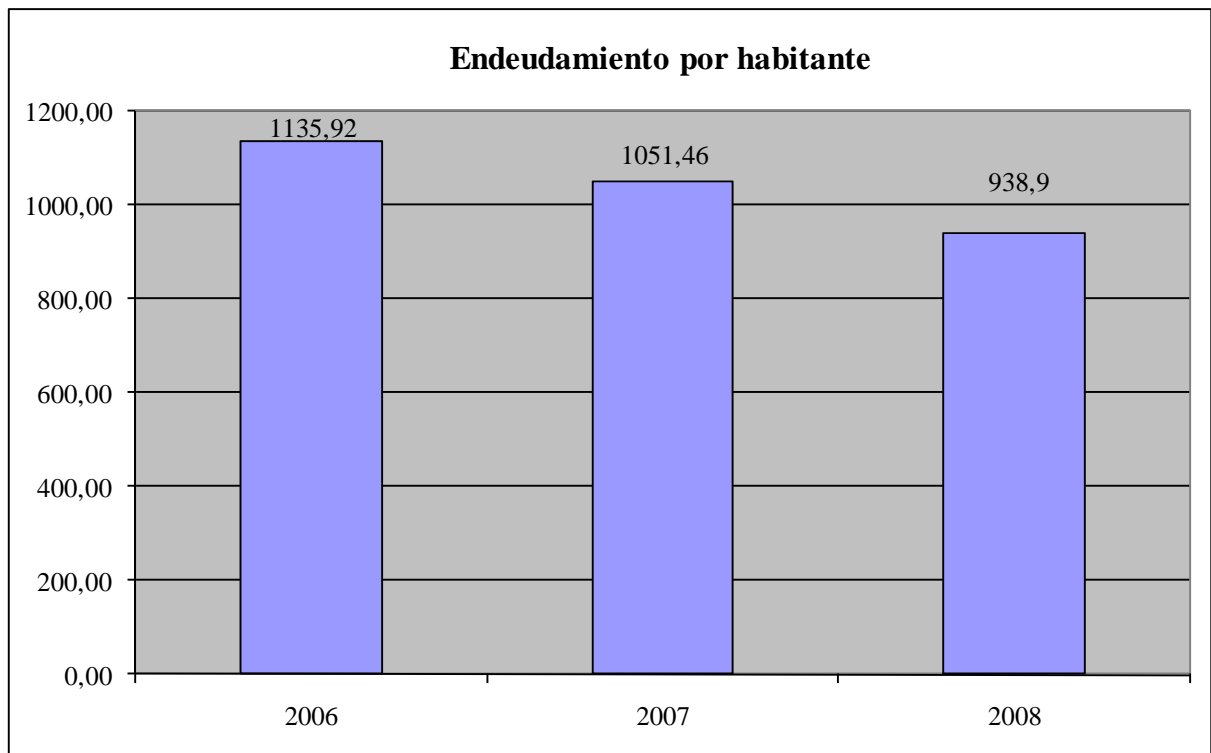

- **Endeudamiento por habitante**

El índice relativo a la deuda per cápita, o endeudamiento por habitante, se obtiene dividiendo la deuda financiera total existente a 31 de diciembre entre el número de habitantes. Este indicador refleja el montante de deuda per cápita, y ha de ser analizado observando su evolución a lo largo del tiempo.

Obviamente, cuanto mayor sea esta ratio, mayor es el nivel de endeudamiento de la Entidad y mayor riesgo de insolvencia se produce.

En la evolución de este indicador en los ejercicios analizados se observa una disminución de 197 euros por habitante.





*Audiencia de Cuentas de Canarias*

## **ANÁLISIS ECONÓMICO-FINANCIERO**

La principal fuente de financiación de la Corporación en el ejercicio fue el capítulo 7 (Transferencias de capital), que alcanzó el 39,2% de los derechos reconocidos, seguido en importancia del capítulo 2 (Impuestos indirectos) con el 31,4%.

El principal componente del gasto fue el capítulo 6 (Inversiones reales), que representó el 27,5% de las obligaciones reconocidas. Le sigue el capítulo 4 (Transferencias corrientes), que supuso el 23% del total del gasto.

Las modificaciones netas de crédito para gastos supusieron el 63,8% de los créditos iniciales del Presupuesto, correspondiendo el mayor volumen de las mismas al capítulo 6 (Inversiones reales).

Los grados de ejecución de ingresos y gastos fueron reducidos, el 68,5% y 63,5%, respectivamente, en tanto que los niveles de cumplimiento de los cobros y pagos se situaron en, niveles intermedios y elevados respectivamente, el 82,2% y 95,4%, respectivamente, habiendo alcanzado la eficacia en la gestión recaudatoria un 96,6%.

Los importes pendientes de cobro en ejercicios cerrados eran elevados.

La carga financiera global alcanzó el 2,9% de los derechos reconocidos netos.

El Resultado Presupuestario ajustado fue positivo, debido a que los ingresos generados en el ejercicio fueron suficientes para atender a los gastos, al igual que el Remanente de Tesorería para gastos generales que también fue positivo.

Santa Cruz de Tenerife, a 13 de abril de 2011.

**EL PRESIDENTE EN FUNCIONES,**

Fdo.: Rafael Medina Jáber



*Audiencia de Cuentas de Canarias*

**ALEGACIONES AL INFORME PROVISIONAL DE LA FISCALIZACIÓN DE  
LA CUENTA GENERAL DEL EJERCICIO 2008 DEL CABILDO INSULAR  
DE EL HIERRO**

En el plazo concedido para ello la Corporación si remitió alegaciones al Proyecto de Informe de Fiscalización.

# ANEXO

## Relación de incidencias en la Cuenta General del ejercicio 2008 de la Entidad:

### CABILDO INSULAR DE EL HIERRO (Santa Cruz de Tenerife)

#### Cabildo Insular de El Hierro (NIF P3800003J)

##### 6. Documentación complementaria.

No se adjunta la siguiente documentación complementaria exigida en la normativa aplicable:

P3800003J\_2008\_NOR\_DC-MEMORIAS.pdf

##### 261. Memoria. Información sobre el endeudamiento. Estado de la deuda. Capitales. Deudas en moneda nacional.

El Total pendiente a 31 de diciembre del "Estado de la deuda. Capitales. Deudas en moneda nacional" de la Memoria no coincide con la suma de los epígrafes del Pasivo del "Balance" [C. I. 1-2; C) II.1-2; D) I.1-2; D) II.1-2], salvo las cuentas (176) Intereses a largo plazo de deudas con entidades de crédito y (526) Intereses a corto plazo de deudas con entidades de crédito del "Balance de comprobación".

(Errores detectados:

0 no es igual a ( 0 + 0 + 8.871.847,91 + 0 + 0 + 0 + 1.054.991,61 + 0 - 0 - 0 ))

#### O. AUT. SERV. SOCIALES (NIF Q3800393E)

##### 148. Cuenta del resultado económico patrimonial. Haber.

El epígrafe 5.b) Transferencias y subvenciones. Subvenciones corrientes del Haber de la "Cuenta del resultado económico patrimonial" aparece con signo negativo.

(Errores detectados:

( -6.419,13 ) < 0)

#### MERCAHIERRO, S.A.U. (NIF A38267779)

##### 2. Contenido de las cuentas anuales

La Cuenta General de la entidad local no contiene la documentación de las cuentas anuales de la siguiente entidad dependiente:

A38267779\_2008\_NOR\_EFE.pdf

#### EMPRESA INSULAR DE SERVICIOS EL MERIDIANO, S.A. (NIF A38491908)

##### 2. Contenido de las cuentas anuales

La Cuenta General de la entidad local no contiene la documentación de las cuentas anuales de la siguiente entidad dependiente:

A38491908\_2008\_NOR\_EFE.pdf



# EJERCICIO 2008

## ENTIDADES LOCALES CANARIAS

<b>TIPO ENTIDAD</b>	Cabildo Insular	<b>Página 1 / 2</b>
<b>PROVINCIA/CCAA</b>	Santa Cruz de Tenerife / Canarias	Población: 10753
<b>NOMBRE:</b>	Cabildo Insular de El Hierro	Modelo: Normal

<b>CAPÍTULO INGRESOS</b>	Previsiones Iniciales	Modificaciones Previsiones	%	Previsiones Definitivas	Derechos Rec. Netos	%	%	Recaudación Neta	%	Pendiente cobro
1 IMPUESTOS DIRECTOS	52.620,00	0,00	0,00%	52.620,00	71.959,41	136,75%	0,13%	71.959,41	100,00%	0,00
2 IMPUESTOS INDIRECTOS	17.591.687,48	0,00	0,00%	17.591.687,48	16.798.836,20	95,49%	31,44%	16.395.959,20	97,60%	402.877,00
3 TASAS Y OTROS INGRESOS	1.183.747,40	4.200,00	0,35%	1.187.947,40	903.133,63	76,02%	1,69%	692.419,13	76,67%	210.714,50
4 TRANSFERENCIAS CORRIENTES	12.526.613,15	643.699,51	5,14%	13.170.312,66	13.801.619,01	104,79%	25,83%	12.501.798,13	90,58%	1.299.820,88
5 INGRESOS PATRIMONIALES	51.813,66	0,00	0,00%	51.813,66	822.408,10	1587,24%	1,54%	822.408,10	100,00%	0,00
7 TRANSFERENCIAS DE CAPITAL	16.030.152,34	7.382.035,91	46,05%	23.412.188,25	20.926.169,02	89,38%	39,16%	13.319.830,70	63,65%	7.606.338,32
8 ACTIVOS FINANCIEROS	157.000,00	22.347.115,67	14233,83%	22.504.115,67	115.448,54	0,51%	0,22%	115.448,54	100,00%	0,00
<b>TOTAL INGRESOS</b>	<b>47.593.634,03</b>	<b>30.377.051,09</b>	<b>63,83%</b>	<b>77.970.685,12</b>	<b>53.439.573,91</b>	<b>68,54%</b>	<b>100,00%</b>	<b>43.919.823,21</b>	<b>82,19%</b>	<b>9.519.750,70</b>

<b>CAPÍTULO GASTOS</b>	Créditos Iniciales	Modificaciones de Crédito	%	Créditos Definitivos	Obligaciones Rec. Netas	%	%	Pagos Líquidos	%	Pendiente pago
1 GASTOS DE PERSONAL	10.109.835,22	1.164.001,08	11,51%	11.273.836,30	9.793.668,74	86,87%	19,79%	9.780.722,87	99,87%	12.945,87
2 GASTOS EN BS. CORR. Y SERV.	7.250.258,75	2.901.498,88	40,02%	10.151.757,63	8.059.498,12	79,39%	16,29%	7.468.141,25	92,66%	591.356,87
3 GASTOS FINANCIEROS	500.374,73	-2.136,74	-0,43%	498.237,99	472.709,90	94,88%	0,96%	472.709,90	100,00%	0,00
4 TRANSFERENCIAS CORRIENTES	11.042.727,32	1.288.334,58	11,67%	12.331.061,90	11.394.048,46	92,40%	23,03%	10.496.224,39	92,12%	897.824,07
6 INVERSIONES REALES	12.889.383,40	24.184.064,56	187,63%	37.073.447,96	13.609.757,11	36,71%	27,50%	13.372.032,90	98,25%	237.724,21
7 TRANSFERENCIAS DE CAPITAL	570.063,00	589.151,99	103,35%	1.159.214,99	692.459,07	59,74%	1,40%	282.396,07	40,78%	410.063,00
8 ACTIVOS FINANCIEROS	4.176.000,00	250.000,00	5,99%	4.426.000,00	4.403.351,54	99,49%	8,90%	4.403.351,54	100,00%	0,00
9 PASIVOS FINANCIEROS	1.054.991,61	2.136,74	0,20%	1.057.128,35	1.057.128,35	100,00%	2,14%	932.128,35	88,18%	125.000,00
<b>TOTAL GASTOS</b>	<b>47.593.634,03</b>	<b>30.377.051,09</b>	<b>63,83%</b>	<b>77.970.685,12</b>	<b>49.482.621,29</b>	<b>63,46%</b>	<b>100,00%</b>	<b>47.207.707,27</b>	<b>95,40%</b>	<b>2.274.914,02</b>

<b>REMANENTE DE TESORERÍA</b>	
<b>Fondos líquidos</b>	12.696.429,81
<b>Derechos pendientes de cobro</b>	21.230.855,73
<b>Derechos pendientes de cobro del Presupuesto corriente</b>	9.519.750,70
<b>Derechos pendientes de cobro de Presupuestos cerrados</b>	11.725.935,13
<b>Derechos pendientes de cobro de operaciones no presupuest</b>	2.858,92
<b>Cobros realizados pendientes de aplicación definitiva</b>	17.689,02
<b>Obligaciones pendientes de pago</b>	2.764.761,79
<b>Obligaciones pendientes de pago del Presupuesto corriente</b>	2.274.914,02
<b>Obligaciones pendientes de pago de Presupuestos cerrados</b>	0,00
<b>Obligaciones pendientes de pago de operaciones no presupue</b>	615.562,10
<b>Pagos realizados pendientes de aplicación definitiva</b>	125.714,33
<b>Remanente de tesorería total</b>	31.162.523,75
<b>Saldos de dudoso cobro</b>	2.410.195,55
<b>Exceso de financiación afectada</b>	7.500.741,19
<b>Remanente de tesorería para gastos generales</b>	21.251.587,01

<b>GRUPOS DE FUNCIÓN</b>	Obligaciones Rec. Netas	%
1 Serv. caract. gral.	3.856.520,79	7,79%
2 Protec. civil y s.c.	228.156,00	0,46%
3 Seg. Protec. P. Social	4.926.365,26	9,96%
4 Prod. bienes pub. soc.	10.213.180,48	20,64%
5 Prod. bienes c. econ.	10.838.494,73	21,90%
6 Reg. econ. c. general	513.786,28	1,04%
7 Reg. econ. secto. prod.	12.920.729,33	26,11%
9 Transf. adm. públicas	4.455.550,17	9,00%
0 Deuda Pública	1.529.838,25	3,09%
<b>TOTAL GASTOS</b>	<b>49.482.621,29</b>	<b>100,00%</b>

<b>RESULTADO PRESUPUESTARIO</b>			
1. Derechos reconocidos netos	53.439.573,91		
2. Obligaciones reconocidas netas	49.482.621,29		
<b>3. Resultado presupuestario (1-2)</b>		<b>3.956.952,62</b>	
4. Desviaciones positivas de financiación	7.500.741,19		
5. Desviaciones negativas de financiación	338.402,56		
6. Gastos finan. reman.liquido Tesorería	4.000.084,16		
<b>7. RESULTADO PRESUPUESTARIO AJUSTADO</b>		<b>794.698,15</b>	

<b>PRESUPUESTOS CERRADOS</b>		
	Derechos	Obligaciones
<b>Saldo a 1 de enero de 2008</b>	<b>15.707.411,88</b>	<b>1.688.014,59</b>
Variación	104.928,58	0,00
Cobros/Pagos	3.876.548,17	1.688.014,59
<b>Saldo a 31 de diciembre de 2008</b>	<b>11.725.935,13</b>	<b>0,00</b>



<b>TIPO ENTIDAD</b>	Cabildo Insular	Página 2 / 2
<b>PROVINCIA/CCAA</b>	Santa Cruz de Tenerife / Canarias	Población: 10753
<b>NOMBRE:</b>	Cabildo Insular de El Hierro	Modelo: Normal

ACTIVO	EJERCICIO 2008	%
<b>INMOVILIZADO</b>	150.785.953,04	82,57%
Inversiones destinadas al uso general	102.256.477,53	55,99%
Inmovilizaciones materiales	43.843.209,00	24,01%
Inversiones financieras permanentes	4.686.266,51	2,57%
<b>ACTIVO CIRCULANTE</b>	31.840.331,78	17,43%
Deudores	18.964.063,53	10,38%
Inversiones financieras temporales	179.838,44	0,10%
Tesorería	12.696.429,81	6,95%
<b>TOTAL ACTIVO</b>	<b>182.626.284,82</b>	<b>100%</b>

PASIVO	EJERCICIO 2008	%
<b>FONDOS PROPIOS</b>	168.113.033,33	92,05%
Patrimonio	147.676.120,43	80,86%
Resultados de ejercicios anteriores	0,00	0,00%
Resultados del ejercicio	20.436.912,90	11,19%
<b>ACREEDORES A LARGO PLAZO</b>	8.871.847,91	4,86%
Otras deudas a largo plazo	8.871.847,91	4,86%
<b>ACREEDORES A CORTO PLAZO</b>	5.641.403,58	3,09%
Otras deudas a corto plazo	1.224.188,38	0,67%
Acreedores	4.417.215,20	2,42%
<b>TOTAL PASIVO</b>	<b>182.626.284,82</b>	<b>100%</b>

INDICADORES PRESUPUESTARIOS	
<b>De Presupuesto corriente:</b>	
1. MODIFICACIONES PRESUPUESTARIAS	63,83%
2. EJECUCIÓN DEL PRESUPUESTO DE GASTOS	63,46%
3. REALIZACIÓN DE PAGOS	95,40%
4. GASTO POR HABITANTE	4.601,75 €
5. INVERSIÓN POR HABITANTE	1.330,07 €
6. ESFUERZO INVERSOR	28,90%
7. PERÍODO MEDIO DE PAGO *	13,97
* De las obligaciones imputadas a los Capítulos II y VI	
8. EJECUCIÓN PRESUPUESTO DE INGRESOS	68,54%
9. REALIZACIÓN DE COBROS	82,19%
10. INGRESO POR HABITANTE	4.969,74 €
11. EFICACIA GESTION RECAUDATORIA	96,55%
12. PERÍODO MEDIO DE COBRO *	12,60
* De los derechos de cobro imputados a los Capítulos I a III	
13. AUTONOMÍA *	83,33%
* De los Capítulos I a III, V, VI, VIII, mas las tranferencias recibidas	
14. AUTONOMÍA FISCAL	33,26%
15. CARGA FINANCIERA GLOBAL	2,86%
16. CARGA FINANCIERA POR HABITANTE	142,27 €
17. SUPERÁVIT ( O DÉFICIT) POR HABITANTE	73,90 €
18. CONTRIBUCIÓN PTO AL REMANENTE TESORERÍA	3,74%
19. AHORRO BRUTO	8,27%
20. AHORRO NETO	5,00%
<b>De Presupuestos cerrados:</b>	
1. REALIZACIÓN DE PAGOS	100,00%
2. REALIZACIÓN DE COBROS	24,85%

CUENTA DEL RESULTADO ECONÓMICO-PATRIMONIAL	
AHORRO	20.436.912,90 €
DESAHORRO	

ESTADO DE MODIFICACIONES DE CRÉDITO		
	TOTALES	%
Créditos Extraordinarios	1.305.837,39	4,30%
Suplementos de Crédito	1.138.600,94	3,75%
Ampliaciones de Crédito	0,00	0,00%
Transferencias de Crédito Positivas	3.981.597,49	13,11%
Transferencias de Crédito Negativas	3.981.597,49	13,11%
Incorporaciones de Rem. Crédito	20.501.117,50	67,49%
Créditos Generados por Ingresos	8.058.554,74	26,53%
Bajas Anulación	627.059,48	2,06%
Ajustes Prórroga	0,00	0,00%
<b>TOTAL MODIFICACIONES</b>	<b>30.377.051,09</b>	<b>100,00%</b>

INDICADORES FINANCIEROS	
1. Endeudamiento por habitante	938,90 €
2. Liquidez inmediata	4,59
3. Solvencia a corto plazo	12,27



<b>TIPO ENTIDAD</b>	Organismo Autónomo	Página 1 / 2
<b>PROVINCIA/CCAA</b>	Santa Cruz de Tenerife / Canarias	Población: 10753
<b>NOMBRE:</b>	CONSEJO INSULAR DE AGUAS DE EL HIERRO	Modelo: Normal

<u>CAPÍTULO INGRESOS</u>	Previsiones Iniciales	Modificaciones Previsiones	%	Previsiones Definitivas	Derechos Rec. Netos	%	%	Recaudación Neta	%	Pendiente cobro
3 TASAS Y OTROS INGRESOS	0,00	0,00	#;Núm!	0,00	17,98	#;Div/0!	0,00%	17,98	100,00%	0,00
4 TRANSFERENCIAS CORRIENTES	380.407,27	0,00	0,00%	380.407,27	380.407,27	100,00%	47,85%	0,00	0,00%	380.407,27
5 INGRESOS PATRIMONIALES	0,00	0,00	#;Núm!	0,00	941,90	#;Div/0!	0,12%	941,90	100,00%	0,00
7 TRANSFERENCIAS DE CAPITAL	410.063,00	0,00	0,00%	410.063,00	410.063,00	100,00%	51,58%	0,00	0,00%	410.063,00
8 ACTIVOS FINANCIEROS	7.500,00	858.655,11	11448,73%	866.155,11	3.647,88	0,42%	0,46%	3.647,88	100,00%	0,00
<b>TOTAL INGRESOS</b>	<b>797.970,27</b>	<b>858.655,11</b>	<b>107,60%</b>	<b>1.656.625,38</b>	<b>795.078,03</b>	<b>47,99%</b>	<b>100,00%</b>	<b>4.607,76</b>	<b>0,58%</b>	<b>790.470,27</b>

<u>CAPÍTULO GASTOS</u>	Créditos Iniciales	Modificaciones de Crédito	%	Créditos Definitivos	Obligaciones Rec. Netas	%	%	Pagos Líquidos	%	Pendiente pago
1 GASTOS DE PERSONAL	289.613,36	0,00	0,00%	289.613,36	281.973,37	97,36%	78,05%	281.973,37	100,00%	0,00
2 GASTOS EN BS. CORR. Y SERV.	87.293,91	12.842,19	14,71%	100.136,10	47.359,16	47,29%	13,11%	43.452,17	91,75%	3.906,99
4 TRANSFERENCIAS CORRIENTES	1.000,00	0,00	0,00%	1.000,00	819,49	81,95%	0,23%	819,49	100,00%	0,00
6 INVERSIONES REALES	335.615,00	705.431,34	210,19%	1.041.046,34	31.112,61	2,99%	8,61%	31.112,61	100,00%	0,00
7 TRANSFERENCIAS DE CAPITAL	74.448,00	140.381,58	188,56%	214.829,58	0,00	0,00%	0,00%	0,00	0,00%	0,00
8 ACTIVOS FINANCIEROS	10.000,00	0,00	0,00%	10.000,00	0,00	0,00%	0,00%	0,00	0,00%	0,00
<b>TOTAL GASTOS</b>	<b>797.970,27</b>	<b>858.655,11</b>	<b>107,60%</b>	<b>1.656.625,38</b>	<b>361.264,63</b>	<b>21,81%</b>	<b>100,00%</b>	<b>357.357,64</b>	<b>98,92%</b>	<b>3.906,99</b>

<u>REMANENTE DE TESORERÍA</u>	
<b>Fondos líquidos</b>	721.621,84
<b>Derechos pendientes de cobro</b>	790.470,27
<b>Derechos pendientes de cobro del Presupuesto corriente</b>	790.470,27
<b>Derechos pendientes de cobro de Presupuestos cerrados</b>	0,00
<b>Derechos pendientes de cobro de operaciones no presupuest</b>	0,00
<b>Cobros realizados pendientes de aplicación definitiva</b>	0,00
<b>Obligaciones pendientes de pago</b>	23.026,88
<b>Obligaciones pendientes de pago del Presupuesto corriente</b>	3.906,99
<b>Obligaciones pendientes de pago de Presupuestos cerrados</b>	0,00
<b>Obligaciones pendientes de pago de operaciones no presupue</b>	19.119,89
<b>Pagos realizados pendientes de aplicación definitiva</b>	0,00
<b>Remanente de tesorería total</b>	1.489.065,23
<b>Saldos de dudoso cobro</b>	0,00
<b>Exceso de financiación afectada</b>	232.037,21
<b>Remanente de tesorería para gastos generales</b>	1.257.028,02

<u>GRUPOS DE FUNCIÓN</u>	Obligaciones Rec. Netas	%
1 Serv. caract. gral.	361.264,63	100,00%
<b>TOTAL GASTOS</b>	<b>361.264,63</b>	<b>100,00%</b>

<u>RESULTADO PRESUPUESTARIO</u>		
1. Derechos reconocidos netos	795.078,03	
2. Obligaciones reconocidas netas	361.264,63	
<b>3. Resultado presupuestario (1-2)</b>		<b>433.813,40</b>
4. Desviaciones positivas de financiación	232.037,21	
5. Desviaciones negativas de financiación	0,00	
6. Gastos finan. reman.liquido Tesorería	12.812,19	
<b>7. RESULTADO PRESUPUESTARIO AJUSTADO</b>		<b>214.588,38</b>

<u>PRESUPUESTOS CERRADOS</u>		
	Derechos	Obligaciones
<b>Saldo a 1 de enero de 2008</b>	<b>0,00</b>	<b>6.993,06</b>
Variación	0,00	0,00
Cobros/Pagos	0,00	6.993,06
<b>Saldo a 31 de diciembre de 2008</b>	<b>0,00</b>	<b>0,00</b>



# EJERCICIO 2008

## ENTIDADES LOCALES CANARIAS

<b>TIPO ENTIDAD</b>	<b>Organismo Autónomo</b>	<b>Página 2 / 2</b>
<b>PROVINCIA/CCAA</b>	<b>Santa Cruz de Tenerife / Canarias</b>	<b>Población: 10753</b>
<b>NOMBRE:</b>	<b>CONSEJO INSULAR DE AGUAS DE EL HIERRO</b>	<b>Modelo: Normal</b>

ACTIVO	EJERCICIO 2008	%
<b>INMOVILIZADO</b>	2.015.645,50	57,08%
Inversiones destinadas al uso general	849.209,64	24,05%
Inmovilizaciones materiales	1.166.435,86	33,03%
<b>ACTIVO CIRCULANTE</b>	1.515.902,27	42,92%
Deudores	790.470,27	22,38%
Inversiones financieras temporales	3.810,16	0,11%
Tesorería	721.621,84	20,43%
<b>TOTAL ACTIVO</b>	<b>3.531.547,77</b>	<b>100%</b>

PASIVO	EJERCICIO 2008	%
<b>FONDOS PROPIOS</b>	3.508.520,89	99,35%
Patrimonio	3.046.939,80	86,28%
Resultados de ejercicios anteriores	302,96	0,01%
Resultados del ejercicio	461.278,13	13,06%
<b>ACREEDORES A CORTO PLAZO</b>	23.026,88	0,65%
Acreedores	23.026,88	0,65%
<b>TOTAL PASIVO</b>	<b>3.531.547,77</b>	<b>100%</b>

### INDICADORES PRESUPUESTARIOS

#### De Presupuesto corriente:

1. MODIFICACIONES PRESUPUESTARIAS	107,60%
2. EJECUCIÓN DEL PRESUPUESTO DE GASTOS	21,81%
3. REALIZACIÓN DE PAGOS	98,92%
4. GASTO POR HABITANTE	33,60 €
5. INVERSIÓN POR HABITANTE	2,89 €
6. ESFUERZO INVERSOR	8,61%
7. PERÍODO MEDIO DE PAGO *	18,17
* De las obligaciones imputadas a los Capítulos II y VI	
8. EJECUCIÓN PRESUPUESTO DE INGRESOS	47,99%
9. REALIZACIÓN DE COBROS	0,58%
10. INGRESO POR HABITANTE	73,94 €
11. EFICACIA GESTION RECAUDATORIA	100,00%
12. PERÍODO MEDIO DE COBRO *	0,00
* De los derechos de cobro imputados a los Capítulos I a III	
13. AUTONOMÍA *	0,58%
* De los Capítulos I a III, V, VI, VIII, mas las transferencias recibidas	
14. AUTONOMÍA FISCAL	0,00%
15. CARGA FINANCIERA GLOBAL	
16. CARGA FINANCIERA POR HABITANTE	
17. SUPERÁVIT ( O DÉFICIT) POR HABITANTE	19,96 €
18. CONTRIBUCIÓN PTO AL REMANENTE TESORERÍA	17,07%
19. AHORRO BRUTO	13,43%
20. AHORRO NETO	13,43%

#### De Presupuestos cerrados:

1. REALIZACIÓN DE PAGOS	100,00%
2. REALIZACIÓN DE COBROS	# Núm!

### CUENTA DEL RESULTADO ECONÓMICO-PATRIMONIAL

AHORRO	461.278,13 €
DESAHORRO	

### ESTADO DE MODIFICACIONES DE CRÉDITO

	TOTALES	%
Créditos Extraordinarios	0,00	0,00%
Suplementos de Crédito	0,00	0,00%
Ampliaciones de Crédito	0,00	0,00%
Transferencias de Crédito Positivas	8.522,06	0,99%
Transferencias de Crédito Negativas	8.522,06	0,99%
Incorporaciones de Rem. Crédito	858.655,11	100,00%
Créditos Generados por Ingresos	0,00	0,00%
Bajas Anulación	0,00	0,00%
Ajustes Prórroga	0,00	0,00%
<b>TOTAL MODIFICACIONES</b>	<b>858.655,11</b>	<b>100,00%</b>

### INDICADORES FINANCIEROS

1. Endeudamiento por habitante	
2. Liquidez inmediata	31,34
3. Solvencia a corto plazo	65,67



<b>TIPO ENTIDAD</b>	Organismo Autónomo	Página 1 / 2
<b>PROVINCIA/CCAA</b>	Santa Cruz de Tenerife / Canarias	Población: 10753
<b>NOMBRE:</b>	O. AUT. SERV. SOCIALES	Modelo: Normal

<u>CAPÍTULO INGRESOS</u>	Previsiones Iniciales	Modificaciones Previsiones	%	Previsiones Definitivas	Derechos Rec. Netos	%	%	Recaudación Neta	%	Pendiente cobro
3 TASAS Y OTROS INGRESOS	0,00	0,00	#iNúm!	0,00	1.089,59	#iDiv/0!	0,03%	1.089,59	100,00%	0,00
4 TRANSFERENCIAS CORRIENTES	3.258.548,34	76.040,55	2,33%	3.334.588,89	3.246.409,76	97,36%	99,35%	2.746.409,76	84,60%	500.000,00
5 INGRESOS PATRIMONIALES	0,00	0,00	#iNúm!	0,00	366,95	#iDiv/0!	0,01%	366,95	100,00%	0,00
8 ACTIVOS FINANCIEROS	26.600,00	665.207,28	2500,78%	691.807,28	19.914,03	2,88%	0,61%	19.914,03	100,00%	0,00
<b>TOTAL INGRESOS</b>	<b>3.285.148,34</b>	<b>741.247,83</b>	<b>22,56%</b>	<b>4.026.396,17</b>	<b>3.267.780,33</b>	<b>81,16%</b>	<b>100,00%</b>	<b>2.767.780,33</b>	<b>84,70%</b>	<b>500.000,00</b>

<u>CAPÍTULO GASTOS</u>	Créditos Iniciales	Modificaciones de Crédito	%	Créditos Definitivos	Obligaciones Rec. Netas	%	%	Pagos Líquidos	%	Pendiente pago
1 GASTOS DE PERSONAL	2.484.800,20	256.513,48	10,32%	2.741.313,68	2.667.085,59	97,29%	73,57%	2.667.085,59	100,00%	0,00
2 GASTOS EN BS. CORR. Y SERV.	570.500,30	345.279,39	60,52%	915.779,69	745.533,54	81,41%	20,57%	552.823,13	74,15%	192.710,41
3 GASTOS FINANCIEROS	0,00	13,40	#iDiv/0!	13,40	13,40	100,00%	0,00%	13,40	100,00%	0,00
4 TRANSFERENCIAS CORRIENTES	122.847,84	35.979,32	29,29%	158.827,16	143.160,34	90,14%	3,95%	137.026,54	95,72%	6.133,80
6 INVERSIONES REALES	72.000,00	73.462,24	102,03%	145.462,24	28.902,58	19,87%	0,80%	28.902,58	100,00%	0,00
8 ACTIVOS FINANCIEROS	35.000,00	30.000,00	85,71%	65.000,00	40.415,32	62,18%	1,11%	40.415,32	100,00%	0,00
<b>TOTAL GASTOS</b>	<b>3.285.148,34</b>	<b>741.247,83</b>	<b>22,56%</b>	<b>4.026.396,17</b>	<b>3.625.110,77</b>	<b>90,03%</b>	<b>100,00%</b>	<b>3.426.266,56</b>	<b>94,51%</b>	<b>198.844,21</b>

<u>REMANENTE DE TESORERÍA</u>	
<b>Fondos líquidos</b>	200.273,03
<b>Derechos pendientes de cobro</b>	500.000,00
<b>Derechos pendientes de cobro del Presupuesto corriente</b>	500.000,00
<b>Derechos pendientes de cobro de Presupuestos cerrados</b>	0,00
<b>Derechos pendientes de cobro de operaciones no presupuest</b>	0,00
<b>Cobros realizados pendientes de aplicación definitiva</b>	0,00
<b>Obligaciones pendientes de pago</b>	337.687,66
<b>Obligaciones pendientes de pago del Presupuesto corriente</b>	198.844,21
<b>Obligaciones pendientes de pago de Presupuestos cerrados</b>	0,00
<b>Obligaciones pendientes de pago de operaciones no presupue</b>	138.843,45
<b>Pagos realizados pendientes de aplicación definitiva</b>	0,00
<b>Remanente de tesorería total</b>	362.585,37
<b>Saldos de dudoso cobro</b>	0,00
<b>Exceso de financiación afectada</b>	0,00
<b>Remanente de tesorería para gastos generales</b>	362.585,37

<u>GRUPOS DE FUNCIÓN</u>	Obligaciones Rec. Netas	%
3 Seg. Protecc. P. Social	938.975,63	25,90%
4 Prod. bienes pub. soc.	2.686.135,14	74,10%
<b>TOTAL GASTOS</b>	<b>3.625.110,77</b>	<b>100,00%</b>

<u>RESULTADO PRESUPUESTARIO</u>		
1. Derechos reconocidos netos	3.267.780,33	
2. Obligaciones reconocidas netas	3.625.110,77	
<b>3. Resultado presupuestario (1-2)</b>		<b>-357.330,44</b>
4. Desviaciones positivas de financiación	0,00	
5. Desviaciones negativas de financiación	0,00	
6. Gastos finan. reman.liquido Tesorería	401.286,90	
<b>7. RESULTADO PRESUPUESTARIO AJUSTADO</b>		<b>43.956,46</b>

<u>PRESUPUESTOS CERRADOS</u>		
	Derechos	Obligaciones
<b>Saldo a 1 de enero de 2008</b>	<b>481.760,00</b>	<b>248.886,37</b>
Variación	0,00	0,00
Cobros/Pagos	481.760,00	248.886,37
<b>Saldo a 31 de diciembre de 2008</b>	<b>0,00</b>	<b>0,00</b>





<b>TIPO ENTIDAD</b>	Organismo Autónomo	Página 2 / 2
<b>PROVINCIA/CCAA</b>	Santa Cruz de Tenerife / Canarias	Población: 10753
<b>NOMBRE:</b>	O. AUT. SERV. SOCIALES	Modelo: Normal

ACTIVO	EJERCICIO 2008	%
<b>INMOVILIZADO</b>	145.797,11	16,43%
Inmovilizaciones materiales	145.797,11	16,43%
<b>ACTIVO CIRCULANTE</b>	741.423,95	83,57%
Deudores	500.000,00	56,36%
Inversiones financieras temporales	41.150,92	4,64%
Tesorería	200.273,03	22,57%
<b>TOTAL ACTIVO</b>	<b>887.221,06</b>	<b>100%</b>

PASIVO	EJERCICIO 2008	%
<b>FONDOS PROPIOS</b>	549.533,40	61,94%
Patrimonio	857.459,97	96,65%
Resultados de ejercicios anteriores	0,00	0,00%
Resultados del ejercicio	-307.926,57	-34,71%
<b>ACREEDORES A CORTO PLAZO</b>	337.687,66	38,06%
Otras deudas a corto plazo	192,60	0,02%
Acreedores	337.495,06	38,04%
<b>TOTAL PASIVO</b>	<b>887.221,06</b>	<b>100%</b>

INDICADORES PRESUPUESTARIOS	
<b>De Presupuesto corriente:</b>	
1. MODIFICACIONES PRESUPUESTARIAS	22,56%
2. EJECUCIÓN DEL PRESUPUESTO DE GASTOS	90,03%
3. REALIZACIÓN DE PAGOS	94,51%
4. GASTO POR HABITANTE	337,13 €
5. INVERSIÓN POR HABITANTE	2,69 €
6. ESFUERZO INVERSOR	0,80%
7. PERÍODO MEDIO DE PAGO *	90,83
* De las obligaciones imputadas a los Capítulos II y VI	
8. EJECUCIÓN PRESUPUESTO DE INGRESOS	81,16%
9. REALIZACIÓN DE COBROS	84,70%
10. INGRESO POR HABITANTE	303,89 €
11. EFICACIA GESTION RECAUDATORIA	100,00%
12. PERÍODO MEDIO DE COBRO *	0,00
* De los derechos de cobro imputados a los Capítulos I a III	
13. AUTONOMÍA *	84,70%
* De los Capítulos I a III, V, VI, VIII, mas las tranferencias recibidas	
14. AUTONOMÍA FISCAL	0,03%
15. CARGA FINANCIERA GLOBAL	0,00%
16. CARGA FINANCIERA POR HABITANTE	0,00 €
17. SUPERÁVIT ( O DÉFICIT) POR HABITANTE	4,09 €
18. CONTRIBUCIÓN PTO AL REMANENTE TESORERÍA	12,12%
19. AHORRO BRUTO	-9,48%
20. AHORRO NETO	-9,48%
<b>De Presupuestos cerrados:</b>	
1. REALIZACIÓN DE PAGOS	100,00%
2. REALIZACIÓN DE COBROS	100,00%

CUENTA DEL RESULTADO ECONÓMICO-PATRIMONIAL	
DESAHORRO	307.926,57 €
AHORRO	

ESTADO DE MODIFICACIONES DE CRÉDITO		
	TOTALES	%
Créditos Extraordinarios	104.938,94	14,16%
Suplementos de Crédito	439.741,06	59,32%
Ampliaciones de Crédito	0,00	0,00%
Transferencias de Crédito Positivas	251.892,44	33,98%
Transferencias de Crédito Negativas	251.892,44	33,98%
Incorporaciones de Rem. Crédito	120.527,28	16,26%
Créditos Generados por Ingresos	76.040,55	10,26%
Bajas Anulación	0,00	0,00%
Ajustes Prórroga	0,00	0,00%
<b>TOTAL MODIFICACIONES</b>	<b>741.247,83</b>	<b>100,00%</b>

INDICADORES FINANCIEROS	
1. Endeudamiento por habitante	0,02 €
2. Liquidez inmediata	0,59
3. Solvencia a corto plazo	2,07



Audiencia de Cuentas de Canarias

# PLATAFORMA DE RENDICIÓN DE CUENTAS

## BALANCE

<b>ENTIDAD LOCAL PRINCIPAL</b>	Cabildo Insular de El Hierro	<b>% PARTICIPACION</b>	100				
<b>ENTIDAD DEPENDIENTE</b>	MERCAHIERRO, S.A.U.	<b>TIPO ENTIDAD</b>	SOCIEDAD MERCANTIL	<b>CIF</b>	A38267779	<b>EJERCICIO</b>	2008
<b>CC.AA.</b>	Canarias	<b>PROVINCIA</b>	Santa Cruz de Tenerife	<b>LOCALIDAD</b>	Valverde		

ACTIVO		PATRIMONIO NETO Y PASIVO	
<b>A) ACTIVO NO CORRIENTE</b>	<b>630.667,44</b>	<b>A) PATRIMONIO NETO</b>	<b>-203.110,19</b>
I. Inmovilizado intangible	33.968,29	A.1) Fondos propios	-607.221,04
II. Inmovilizado material	583.965,70	I. Capital	64.860,00
III. Inversiones inmobiliarias	0,00	II. Prima de emisión	0,00
IV. Inversiones en empresas del grupo y asociadas a largo plazo	0,00	III. Reservas	10.151,78
V. Inversiones financieras a largo plazo	12.733,45	IV. (Acciones y participaciones en patrimonio propias)	0,00
VI. Activos por Impuesto diferido	0,00	V. Resultados de ejercicios anteriores	-531.844,41
<b>B) ACTIVO CORRIENTE</b>	<b>957.657,51</b>	VI. Otras aportaciones de socios	1.151.650,00
I. Activos no corrientes mantenidos para la venta	0,00	VII. Resultado del ejercicio	-1.302.038,41
II. Existencias	311.547,98	VIII. (Dividendo a cuenta)	0,00
III. Deudores comerciales y otras cuentas a cobrar	378.151,44	IX. Otros instrumentos de patrimonio neto	0,00
1. Clientes por ventas y prestaciones de servicio	363.371,73	A.2) Ajustes por cambios de valor	0,00
2. Accionistas (socios) por desembolsos exigidos	0,00	A.3) Subvenciones, donaciones y legados recibidos	404.110,85
3. Otros deudores	14.779,71	<b>B) PASIVO NO CORRIENTE</b>	<b>36.487,03</b>
IV. Inversiones en empresas del grupo y asociadas a corto plazo	0,00	I. Provisiones a largo plazo	0,00
V. Inversiones financieras a corto plazo	0,00	II. Deudas a largo plazo	36.487,03
VI. Periodificaciones a corto plazo	3.414,72	III. Deudas con empresas del grupo y asociadas a largo plazo	0,00
VII. Efectivo y otros activos líquidos equivalentes	264.543,37	IV. Pasivos por impuesto diferido	0,00
		V. Periodificaciones a largo plazo	0,00
		<b>C) PASIVO CORRIENTE</b>	<b>1.754.948,11</b>
		I. Pasivos vinculados con activos no corrientes mantenidos para la venta	0,00
		II. Provisiones a corto plazo	0,00
		III. Deudas a corto plazo	504.840,12
		IV. Deudas con empresas del grupo y asociadas a corto plazo	0,00
		V. Acreedores comerciales y otras cuentas a pagar	1.250.107,99
		VI. Periodificaciones a corto plazo	0,00
<b>TOTAL GENERAL (A + B)</b>	<b>1.588.324,95</b>	<b>TOTAL GENERAL (A + B + C)</b>	<b>1.588.324,95</b>



Audiencia de Cuentas de Canarias

## PLATAFORMA DE RENDICIÓN DE CUENTAS

### CUENTA DE PERDIDAS Y GANANCIAS

ENTIDAD LOCAL PRINCIPAL	Cabildo Insular de El Hierro				
ENTIDAD DEPENDIENTE	MERCAHIERRO, S.A.U.	% PARTICIPACION	100		
TIPO ENTIDAD	SOCIEDAD MERCANTIL	CIF	A38267779	EJERCICIO	2008
CC.AA.	Canarias	PROVINCIA	Santa Cruz de Tenerife	LOCALIDAD	Valverde

1. Importe neto de la cifra de negocios	2.388.753,63
2. Variación de existencias de productos terminados y en curso de fabricación	311.547,98
3. Trabajos realizados por la empresa para su activo	0,00
4. Aprovisionamientos	-2.801.595,00
5. Otros ingresos de explotación	6.468,00
6. Gastos de personal	-480.539,68
7. Otros gastos de explotación y otros resultados	-633.542,68
8. Amortización del inmovilizado	-112.098,20
9. Imputación de subvenciones de inmovilizado no financiero y otras	66.406,06
10. Excesos de provisiones	0,00
11. Deterioro y resultado por enajenaciones del inmovilizado	0,00
<b>A) RESULTADO DE EXPLOTACIÓN (1+2+3+4+5+6+7+8+9+10+11)</b>	<b>-1.254.599,89</b>
12. Ingresos financieros	124,19
13. Gastos financieros	-47.562,71
14. Variación de valor razonable en instrumentos financiero	0,00
15. Diferencias de cambio	0,00
16. Deterioro y resultado por enajenaciones de instrumentos financieros	0,00
<b>B) RESULTADO FINANCIERO (12+13+14+15+16)</b>	<b>-47.438,52</b>
<b>C) RESULTADO ANTES DE IMPUESTOS (A+B)</b>	<b>-1.302.038,41</b>
17. Impuesto sobre beneficios	0,00
<b>D) RESULTADO DEL EJERCICIO PROCEDENTE OPERACIÓN CONTINUADAS(C+17)</b>	<b>-1.302.038,41</b>



Audiencia de Cuentas de Canarias

# PLATAFORMA DE RENDICIÓN DE CUENTAS

## ESTADO TOTAL DE CAMBIOS EN EL PATRIMONIO NETO

<b>ENTIDAD LOCAL PRINCIPAL</b>	Cabildo Insular de El Hierro	<b>% PARTICIPACION</b>	100
<b>ENTIDAD DEPENDIENTE</b>	MERCAHIERRO, S.A.U.	<b>TIPO ENTIDAD</b>	SOCIEDAD MERCANTIL
<b>CC.AA.</b>	Canarias	<b>CIF</b>	A38267779
<b>PROVINCIA</b>	Santa Cruz de Tenerife	<b>EJERCICIO</b>	2008
<b>LOCALIDAD</b>	Valverde		

	Capital Escri.	Capital No Exigido	Prima de emisión	Reservas	Acc/Part. Patri. Propias	Resul. de ejer. ant.	Otras aport. socios	Result. del ejercicio	Dividendo a cuenta	Otros Inst. Pat. neto	Ajustes por camb.valor	Sub. dona. y leg. recib.	TOTAL
<b>A) SALDO, FINAL DEL EJERCICIO 2006</b>	0,00	0,00	0,00	0,00	0,00	0,00	0,00	0,00	0,00	0,00	0,00	0,00	0,00
I) Ajustes por cambios de criterio 2008 y anteriores	0,00	0,00	0,00	0,00	0,00	0,00	0,00	0,00	0,00	0,00	0,00	0,00	0,00
II) Ajustes por errores 2008 y anteriores	0,00	0,00	0,00	0,00	0,00	0,00	0,00	0,00	0,00	0,00	0,00	0,00	0,00
<b>B) SALDO AJUSTADO, INICIO DEL EJERCICIO 2007</b>	0,00	0,00	0,00	0,00	0,00	0,00	0,00	0,00	0,00	0,00	0,00	0,00	0,00
I. Total ingresos y gastos reconocidos	0,00	0,00	0,00	0,00	0,00	0,00	0,00	0,00	0,00	0,00	0,00	0,00	0,00
II. Operaciones con socios o propietarios	0,00	0,00	0,00	0,00	0,00	0,00	0,00	0,00	0,00	0,00	0,00	0,00	0,00
1. Aumentos de capital	0,00	0,00	0,00	0,00	0,00	0,00	0,00	0,00	0,00	0,00	0,00	0,00	0,00
2. (-) Reducciones de capital	0,00	0,00	0,00	0,00	0,00	0,00	0,00	0,00	0,00	0,00	0,00	0,00	0,00
3. Otras operaciones con socios o propietarios	0,00	0,00	0,00	0,00	0,00	0,00	0,00	0,00	0,00	0,00	0,00	0,00	0,00
III. Otras variaciones del patrimonio neto	0,00	0,00	0,00	0,00	0,00	0,00	0,00	0,00	0,00	0,00	0,00	0,00	0,00
<b>C) SALDO, FINAL DEL EJERCICIO 2007</b>	64.860,00	0,00	0,00	10.151,78	0,00	0,00	0,00	-531.844,41	0,00	0,00	0,00	470.516,91	13.684,28
I. Ajustes por cambios de criterio 2007	0,00	0,00	0,00	0,00	0,00	0,00	0,00	0,00	0,00	0,00	0,00	0,00	0,00
II. Ajustes por errores 2007	0,00	0,00	0,00	0,00	0,00	0,00	0,00	0,00	0,00	0,00	0,00	0,00	0,00
<b>D) SALDO AJUSTADO, INICIO EJERCICIO 2008</b>	64.860,00	0,00	0,00	10.151,78	0,00	-531.844,41	0,00	0,00	0,00	0,00	0,00	470.516,91	13.684,28
I. Total ingresos y gastos reconocidos	0,00	0,00	0,00	0,00	0,00	0,00	0,00	0,00	0,00	0,00	0,00	0,00	0,00
II. Operaciones con socios o propietarios	0,00	0,00	0,00	0,00	0,00	0,00	0,00	0,00	0,00	0,00	0,00	0,00	0,00
1. Aumentos de capital	0,00	0,00	0,00	0,00	0,00	0,00	0,00	0,00	0,00	0,00	0,00	0,00	0,00
2. (-) Reducciones de capital	0,00	0,00	0,00	0,00	0,00	0,00	0,00	0,00	0,00	0,00	0,00	0,00	0,00
3. Otras operaciones con socios o propietarios	0,00	0,00	0,00	0,00	0,00	0,00	1.151.650,00	0,00	0,00	0,00	0,00	0,00	1.151.650,00
III. Otras variaciones del patrimonio neto	0,00	0,00	0,00	0,00	0,00	0,00	0,00	-1.302.038,41	0,00	0,00	0,00	-66.406,06	-1.368.844,47
<b>E) SALDO, FINAL DEL EJERCICIO 2008</b>	64.860,00	0,00	0,00	10.151,78	0,00	-531.844,41	1.151.650,00	-1.302.038,41	0,00	0,00	0,00	404.110,85	-203.110,19



Audiencia de Cuentas de Canarias

# PLATAFORMA DE RENDICIÓN DE CUENTAS

## BALANCE

<b>ENTIDAD LOCAL PRINCIPAL</b>	Cabildo Insular de El Hierro	<b>% PARTICIPACION</b>	100				
<b>ENTIDAD DEPENDIENTE</b>	EMPRESA INSULAR DE SERVICIOS EL MERIDIANO, S.A.	<b>TIPO ENTIDAD</b>	SOCIEDAD MERCANTIL	<b>CIF</b>	A38491908	<b>EJERCICIO</b>	2008
<b>CC.AA.</b>	Canarias	<b>PROVINCIA</b>	Santa Cruz de Tenerife	<b>LOCALIDAD</b>	Valverde		

ACTIVO		PATRIMONIO NETO Y PASIVO	
<b>A) ACTIVO NO CORRIENTE</b>	<b>62.672,22</b>	<b>A) PATRIMONIO NETO</b>	<b>-43.063,92</b>
I. Inmovilizado intangible	923,68	A.1) Fondos propios	-43.063,92
II. Inmovilizado material	61.748,54	I. Capital	60.101,21
III. Inversiones inmobiliarias	0,00	II. Prima de emisión	0,00
IV. Inversiones en empresas del grupo y asociadas a largo plazo	0,00	III. Reservas	94.027,16
V. Inversiones financieras a largo plazo	0,00	IV. (Acciones y participaciones en patrimonio propias)	0,00
VI. Activos por Impuesto diferido	0,00	V. Resultados de ejercicios anteriores	-85.558,64
<b>B) ACTIVO CORRIENTE</b>	<b>176.571,14</b>	VI. Otras aportaciones de socios	0,00
I. Activos no corrientes mantenidos para la venta	0,00	VII. Resultado del ejercicio	-111.633,65
II. Existencias	43.861,25	VIII. (Dividendo a cuenta)	0,00
III. Deudores comerciales y otras cuentas a cobrar	43.744,68	IX. Otros instrumentos de patrimonio neto	0,00
1. Clientes por ventas y prestaciones de servicio	42.322,75	A.2) Ajustes por cambios de valor	0,00
2. Accionistas (socios) por desembolsos exigidos	0,00	A.3) Subvenciones, donaciones y legados recibidos	0,00
3. Otros deudores	1.421,93	<b>B) PASIVO NO CORRIENTE</b>	<b>185,83</b>
IV. Inversiones en empresas del grupo y asociadas a corto plazo	0,00	I. Provisiones a largo plazo	0,00
V. Inversiones financieras a corto plazo	0,00	II. Deudas a largo plazo	0,00
VI. Periodificaciones a corto plazo	1.077,71	III. Deudas con empresas del grupo y asociadas a largo plazo	0,00
VII. Efectivo y otros activos líquidos equivalentes	87.887,50	IV. Pasivos por impuesto diferido	0,00
		V. Periodificaciones a largo plazo	0,00
		<b>C) PASIVO CORRIENTE</b>	<b>282.121,45</b>
		I. Pasivos vinculados con activos no corrientes mantenidos para la venta	0,00
		II. Provisiones a corto plazo	0,00
		III. Deudas a corto plazo	48.265,19
		IV. Deudas con empresas del grupo y asociadas a corto plazo	0,00
		V. Acreedores comerciales y otras cuentas a pagar	190.317,21
		VI. Periodificaciones a corto plazo	43.539,05
<b>TOTAL GENERAL (A + B)</b>	<b>239.243,36</b>	<b>TOTAL GENERAL (A + B + C)</b>	<b>239.243,36</b>



Audiencia de Cuentas de Canarias

## PLATAFORMA DE RENDICIÓN DE CUENTAS

### CUENTA DE PERDIDAS Y GANANCIAS

ENTIDAD LOCAL PRINCIPAL	Cabildo Insular de El Hierro				
ENTIDAD DEPENDIENTE	EMPRESA INSULAR DE SERVICIOS EL MERIDIANO, S.A.	% PARTICIPACION	100		
TIPO ENTIDAD	SOCIEDAD MERCANTIL	CIF	A38491908	EJERCICIO	2008
CC.AA.	Canarias	PROVINCIA	Santa Cruz de Tenerife	LOCALIDAD	Valverde

1. Importe neto de la cifra de negocios	910.547,11
2. Variación de existencias de productos terminados y en curso de fabricación	0,00
3. Trabajos realizados por la empresa para su activo	0,00
4. Aprovisionamientos	-212.011,68
5. Otros ingresos de explotación	550.812,91
6. Gastos de personal	-1.036.291,24
7. Otros gastos de explotación y otros resultados	-310.201,20
8. Amortización del inmovilizado	-14.467,65
9. Imputación de subvenciones de inmovilizado no financiero y otras	0,00
10. Excesos de provisiones	0,00
11. Deterioro y resultado por enajenaciones del inmovilizado	0,00
<b>A) RESULTADO DE EXPLOTACIÓN (1+2+3+4+5+6+7+8+9+10+11)</b>	<b>-111.611,75</b>
12. Ingresos financieros	97,82
13. Gastos financieros	-119,72
14. Variación de valor razonable en instrumentos financiero	0,00
15. Diferencias de cambio	0,00
16. Deterioro y resultado por enajenaciones de instrumentos financieros	0,00
<b>B) RESULTADO FINANCIERO (12+13+14+15+16)</b>	<b>-21,90</b>
<b>C) RESULTADO ANTES DE IMPUESTOS (A+B)</b>	<b>-111.633,65</b>
17. Impuesto sobre beneficios	0,00
<b>D) RESULTADO DEL EJERCICIO PROCEDENTE OPERACIÓN CONTINUADAS(C+17)</b>	<b>111.633,65</b>



Audiencia de Cuentas de Canarias

# PLATAFORMA DE RENDICIÓN DE CUENTAS

## ESTADO TOTAL DE CAMBIOS EN EL PATRIMONIO NETO

<b>ENTIDAD LOCAL PRINCIPAL</b>	Cabildo Insular de El Hierro	<b>% PARTICIPACION</b>	100
<b>ENTIDAD DEPENDIENTE</b>	EMPRESA INSULAR DE SERVICIOS EL MERIDIANO, S.A.	<b>TIPO ENTIDAD</b>	SOCIEDAD MERCANTIL
<b>CC.AA.</b>	Canarias	<b>PROVINCIA</b>	Santa Cruz de Tenerife
		<b>LOCALIDAD</b>	Valverde
		<b>CIF</b>	A38491908
		<b>EJERCICIO</b>	2008

	Capital Escri.	Capital No Exigido	Prima de emisión	Reservas	Acc/Part. Patri. Propias	Resul. de ejer. ant.	Otras aport. socios	Result. del ejercicio	Dividendo a cuenta	Otros Inst. Pat. neto	Ajustes por camb.valor	Sub. dona. y leg. recib.	TOTAL
<b>A) SALDO, FINAL DEL EJERCICIO 2006</b>	0,00	0,00	0,00	0,00	0,00	0,00	0,00	0,00	0,00	0,00	0,00	0,00	0,00
I) Ajustes por cambios de criterio 2008 y anteriores	0,00	0,00	0,00	0,00	0,00	0,00	0,00	0,00	0,00	0,00	0,00	0,00	0,00
II) Ajustes por errores 2008 y anteriores	0,00	0,00	0,00	0,00	0,00	0,00	0,00	0,00	0,00	0,00	0,00	0,00	0,00
<b>B) SALDO AJUSTADO, INICIO DEL EJERCICIO 2007</b>	0,00	0,00	0,00	0,00	0,00	0,00	0,00	0,00	0,00	0,00	0,00	0,00	0,00
I. Total ingresos y gastos reconocidos	0,00	0,00	0,00	0,00	0,00	0,00	0,00	0,00	0,00	0,00	0,00	0,00	0,00
II. Operaciones con socios o propietarios	0,00	0,00	0,00	0,00	0,00	0,00	0,00	0,00	0,00	0,00	0,00	0,00	0,00
1. Aumentos de capital	0,00	0,00	0,00	0,00	0,00	0,00	0,00	0,00	0,00	0,00	0,00	0,00	0,00
2. (-) Reducciones de capital	0,00	0,00	0,00	0,00	0,00	0,00	0,00	0,00	0,00	0,00	0,00	0,00	0,00
3. Otras operaciones con socios o propietarios	0,00	0,00	0,00	0,00	0,00	0,00	0,00	0,00	0,00	0,00	0,00	0,00	0,00
III. Otras variaciones del patrimonio neto	0,00	0,00	0,00	0,00	0,00	0,00	0,00	0,00	0,00	0,00	0,00	0,00	0,00
<b>C) SALDO, FINAL DEL EJERCICIO 2007</b>	60.101,21	0,00	0,00	94.027,16	0,00	0,00	0,00	-85.558,64	0,00	0,00	0,00	0,00	68.569,73
I. Ajustes por cambios de criterio 2007	0,00	0,00	0,00	0,00	0,00	0,00	0,00	0,00	0,00	0,00	0,00	0,00	0,00
II. Ajustes por errores 2007	0,00	0,00	0,00	0,00	0,00	0,00	0,00	0,00	0,00	0,00	0,00	0,00	0,00
<b>D) SALDO AJUSTADO, INICIO EJERCICIO 2008</b>	60.101,21	0,00	0,00	94.027,16	0,00	0,00	0,00	-85.558,64	0,00	0,00	0,00	0,00	68.569,73
I. Total ingresos y gastos reconocidos	0,00	0,00	0,00	0,00	0,00	0,00	0,00	-111.633,65	0,00	0,00	0,00	0,00	-111.633,65
II. Operaciones con socios o propietarios	0,00	0,00	0,00	0,00	0,00	0,00	0,00	0,00	0,00	0,00	0,00	0,00	0,00
1. Aumentos de capital	0,00	0,00	0,00	0,00	0,00	0,00	0,00	0,00	0,00	0,00	0,00	0,00	0,00
2. (-) Reducciones de capital	0,00	0,00	0,00	0,00	0,00	0,00	0,00	0,00	0,00	0,00	0,00	0,00	0,00
3. Otras operaciones con socios o propietarios	0,00	0,00	0,00	0,00	0,00	0,00	0,00	0,00	0,00	0,00	0,00	0,00	0,00
III. Otras variaciones del patrimonio neto	0,00	0,00	0,00	0,00	0,00	-85.558,64	0,00	85.558,64	0,00	0,00	0,00	0,00	0,00
<b>E) SALDO, FINAL DEL EJERCICIO 2008</b>	60.101,21	0,00	0,00	94.027,16	0,00	-85.558,64	0,00	-111.633,65	0,00	0,00	0,00	0,00	-43.063,92



Audiencia de Cuentas de Canarias

## PLATAFORMA DE RENDICIÓN DE CUENTAS

### BALANCE

ENTIDAD LOCAL PRINCIPAL	CABILDO DE EL HIERRO	TIPO ENTIDAD	CABILDO	% PARTICIPACION	60,00		
ENTIDAD DEPENDIENT	GORONA DEL VIENTO EL HIERRO,S.A.	TIPO ENTIDAD	SOCIEDAD MERCANTIL	CIF	A-38799383	EJERCICIO	2008
CC.AA.	CANARIAS	PROVINCIA	SANTA CRUZ DE TENERIFE	LOCALIDAD	VALVERDE		

ACTIVO		PATRIMONIO NETO Y PASIVO	
<b>A) Activo no corriente</b>	<b>4.814.357,19</b>	<b>A) Patrimonio neto</b>	<b>10.903.695,08</b>
I. Inmovilizado intangible	5.112,14	<b>A-1) Fondos propios</b>	<b>8.548.078,60</b>
II. Inmovilizado material	4.793.150,02	I. Capital	8.528.050,00
III. Inversiones inmobiliarias	0,00	II. Prima de emisión	0,00
IV. Inversiones en empresas del grupo y asoci. a l.p.	0,00	III. Reservas	0,00
V. Inversiones financieras a largo plazo	0,00	IV. (Acciones y participaciones en patrimonio propias)	0,00
VI. Activos por impuesto diferido	16.095,03	V. Resultados de ejercicios anteriores	-370,03
<b>B) Activo corriente</b>	<b>11.512.326,59</b>	VI. Otras aportaciones de socios	0,00
I. Activos no corrientes mantenidos para la vent	0,00	VII. Resultado del ejercicio	20.398,63
II. Existencias	0,00	VIII. (Dividendo a cuenta)	0,00
III. Deudores comerciales y otras cuentas a cobrar	239.262,48	IX. Otros instrumentos de patrimonio neto	0,00
IV. Inversiones en empresas del grupo y asoci. a c.p.	0,00	<b>A-2) Ajustes por cambio de valor</b>	<b>0,00</b>
V. Inversiones financieras a corto plazo	0,00	<b>A-3) Subvenciones, donac. y legados recibidos</b>	<b>2.355.616,48</b>
VI. Periodificaciones a corto plazo	0,00	<b>B) Pasivo no corriente</b>	<b>1.009.549,92</b>
VII. Efectivo y otros activos líquidos equivalentes	11.273.064,11	I. Provisiones a largo plazo	0,00
		II. Deudas a largo plazo	0,00
		III. Deudas con empresas del grupo y asoci. a largo plazo	0,00
		IV. Pasivo por impuesto diferido	1.009.549,92
		V. Periodificaciones a largo plazo	0,00
		<b>C) Pasivo corriente</b>	<b>4.413.438,78</b>
		I. Pas. vinculados act. no corr. mantenidos para la venta	0,00
		II. Provisiones a corto plazo	0,00
		III. Deudas a corto plazo	0,00
		IV. Deudas con empresas del grupo y asoci. a corto plazo	0,00
		V. Acreedores comerciales y otras cuentas a pagar	4.413.438,78
		VI. Periodificaciones a corto plazo	0,00
<b>TOTAL GENERAL (A + B)</b>	<b>16.326.683,78</b>	<b>TOTAL GENERAL (A + B + C)</b>	<b>16.326.683,78</b>





Audiencia de Cuentas de Canarias

## PLATAFORMA DE RENDICIÓN DE CUENTAS

### CUENTA DE PERDIDAS Y GANANCIAS

ENTIDAD LOCAL PRINCIPAL	CABILDO DE EL HIERRO	TIPO ENTIDAD	CABILDO		
ENTIDAD DEPENDIENT	GORONA DEL VIENTO EL HIERRO,S.A.	% PARTICIPACION	60,00		
TIPO ENTIDAD	SOCIEDAD MERCANTIL	CIF	A-38799383	EJERCICIO	2008
CC.AA.	CANARIAS	PROVINCIA	SANTA CRUZ DE TENERIFE	LOCALIDAD	VALVERDE

1. Importe neto de la cifra de negocios	0,00
2. Variación de existencias de productos terminados y en curso de fabricación	0,00
3. Trabajos realizados por la empresa para su activo	138.795,83
4. Aprovisionamientos	0,00
5. Otros ingresos de explotación	13.520,58
6. Gastos de personal	-132.676,87
7. Otros gastos de explotación	-19.644,99
8. Amortización del inmovilizado	-6.118,96
9. Imputación de subvenciones de inmovilizado no financiero y otras	0,00
10. Excesos de provisiones	0,00
11. Deterioro y resultado por enajenaciones del inmovilizado	0,00
12. Otros resultados	-612,00
<b>A) RESULTADO DE EXPLOTACIÓN (1+2+3+4+5+6+7+8+9+10+11+12)</b>	<b>-6.736,41</b>
13. Ingresos financieros	11.811,38
14. Gastos financieros	-111,40
15. Variación de valor razonable en instrumentos financieros	0,00
16. Diferencia de cambio	0,00
17. Deterioro y resultado por enajenaciones de instrumentos financieros	0,00
<b>B) RESULTADO FINANCIERO (13+14+15+16+17)</b>	<b>11.699,98</b>
<b>C) RESULTADO ANTES DE IMPUESTOS (A+B)</b>	<b>4.963,57</b>
18. Impuestos sobre beneficios	15.435,06
<b>D) RESULTADO DEL EJERCICIO PROCEDENTE OPERACIONES CONTINUADAS (C+18)</b>	<b>20.398,63</b>
19. Resultado del ejercicio procedente de operaciones interrumpidas netos de impuestos	0,00
<b>E) RESULTADO DEL EJERCICIO (D+19)</b>	<b>20.398,63</b>



Audiencia de Cuentas de Canarias

## PLATAFORMA DE RENDICIÓN DE CUENTAS

### INGRESOS Y GASTOS RECONOCIDOS

ENTIDAD LOCAL PRINCIPAL	CABILDO DE EL HIERRO	TIPO ENTIDAD	CABILDO		
ENTIDAD DEPENDIENT	GORONA DEL VIENTO EL HIERRO,S.A.	% PARTICIPACION	60,00		
TIPO ENTIDAD	SOCIEDAD MERCANTIL	CIF	A-38799383	EJERCICIO	2008
CC.AA.	CANARIAS	PROVINCIA	SANTA CRUZ DE TENERIFE	LOCALIDAD	VALVERDE

<b>A) RESULTADO DE LA CUENTA DE PERDIDAS Y GANANCIAS</b>	<b>20.398,63</b>
<b>Ingresos y gastos imputados directamente al patrimonio neto</b>	
I. Por valoración de instrumentos financieros	0,00
II. Por coberturas de flujos de efectivo	0,00
III. Subvenciones, donaciones y legados recibidos	0,00
IV. Por ganancias y pérdidas actuariales y otros ajustes	0,00
V. Efecto Impositivo	0,00
<b>B) TOTAL INGRESOS Y GASTOS IMPUTADOS DIRECTAMENTE AL PATRIMONIO NETO (I+II+III+IV+V)</b>	<b>0,00</b>
<b>Transferencias a la cuenta de perdidas y ganancias</b>	
VI. Por valoración de instrumentos financieros	0,00
VII. Por coberturas de flujos de efectivo	0,00
VIII. Subvenciones, donaciones y legados recibidos	0,00
IX. Efecto Impositivo	0,00
<b>C) TOTAL TRANSFERENCIAS A LA CUENTA DE PERDIDAS Y GANANCIAS (VI+VII+VIII+IX)</b>	<b>0,00</b>
<b>TOTAL DE INGRESOS Y GASTOS RECONOCIDOS (A+B+C)</b>	<b>20.398,63</b>



Audiencia de Cuentas de Canarias

## PLATAFORMA DE RENDICIÓN DE CUENTAS

### ESTADO TOTAL DE CAMBIOS EN EL PATRIMONIO NETO

<b>ENTIDAD LOCAL PRINCIPAL</b>	CABILDO DE EL HIERRO	<b>TIPO ENTIDAD</b>	CABILDO	<b>% PARTICIPACION</b>	60,00
<b>ENTIDAD DEPENDIENT</b>	GORONA DEL VIENTO EL HIERRO,S.A.	<b>TIPO ENTIDAD</b>	SOCIEDAD MERCANTIL	<b>CIF</b>	A-38799383
<b>CC.AA.</b>	CANARIAS	<b>PROVINCIA</b>	SANTA CRUZ DE TENERIFE	<b>LOCALIDAD</b>	VALVERDE
				<b>EJERCICIO</b>	2008

	Capital Escri.	Capital No Exigido	Prima de emisión	Reservas	Acc/Part. Patri. Propias	Resul. de ejer. ant.	Otras aport. socios	Result. del ejercicio	Dividendo a cuenta	Otros Inst. Pat. neto	Ajustes por camb.valor	Sub. dona. y leg. recib.	TOTAL
<b>(A) SALDO FINAL DEL AÑO 2006</b>	0,00	0,00	0,00	0,00	0,00	0,00	0,00	0,00	0,00	0,00	0,00	0,00	0,00
I. Ajustes por cambios de crit. 2008 y ant.	0,00	0,00	0,00	0,00	0,00	0,00	0,00	0,00	0,00	0,00	0,00	0,00	0,00
II. Ajustes por errores 2008 y anteriores	0,00	0,00	0,00	0,00	0,00	0,00	0,00	0,00	0,00	0,00	0,00	0,00	0,00
<b>(B) SALDO AJUSTADO INICIO DEL 2007</b>	0,00	0,00	0,00	0,00	0,00	0,00	0,00	0,00	0,00	0,00	0,00	0,00	0,00
I. Total ingresos y gastos reconocidos	0,00	0,00	0,00	0,00	0,00	-359,37	0,00	-10,66	0,00	0,00	0,00	0,00	-370,03
II. Operaciones con socios y propietarios	61.200,00	0,00	0,00	0,00	0,00	0,00	0,00	0,00	0,00	0,00	0,00	0,00	61.200,00
III. Otras variaciones del patrimonio neto	0,00	0,00	0,00	0,00	0,00	0,00	0,00	0,00	0,00	0,00	0,00	0,00	0,00
<b>(C) SALDO FINAL DEL AÑO 2007</b>	61.200,00	0,00	0,00	0,00	0,00	-359,37	0,00	-10,66	0,00	0,00	0,00	0,00	60.829,97
I. Ajustes por cambio de crit. 2007	0,00	0,00	0,00	0,00	0,00	0,00	0,00	0,00	0,00	0,00	0,00	0,00	0,00
II. Ajustes por errores 2007	0,00	0,00	0,00	0,00	0,00	0,00	0,00	0,00	0,00	0,00	0,00	0,00	0,00
<b>(D) SALDO AJUSTADO INICIO DEL AÑO 2008</b>	61.200,00	0,00	0,00	0,00	0,00	-359,37	0,00	-10,66	0,00	0,00	0,00	0,00	60.829,97
I. Total ingresos y gastos reconocidos	0,00	0,00	0,00	0,00	0,00	0,00	0,00	20.398,63	0,00	0,00	0,00	2.355.616,48	2.376.015,11
II. Operaciones con socios y propietarios	23.875.514,00	-15.408.664,00	0,00	0,00	0,00	0,00	0,00	0,00	0,00	0,00	0,00	0,00	8.466.850,00
III. Otras variaciones del patrimonio neto	0,00	0,00	0,00	0,00	0,00	-10,66	0,00	10,66	0,00	0,00	0,00	0,00	0,00
<b>(E) SALDO FINAL DEL AÑO 2008</b>	23.936.714,00	-15.408.664,00	0,00	0,00	0,00	-370,03	0,00	20.398,63	0,00	0,00	0,00	2.355.616,48	10.903.695,08